



**RÉPUBLIQUE
FRANÇAISE**

*Liberté
Égalité
Fraternité*

**Ministère de la Santé et de la Prévention,
Ministère des Solidarités, de l'Autonomie et des Personnes handicapées,
Ministère du Travail, du Plein emploi et de l'Insertion,**



Direction de la recherche, des études, de l'évaluation et des statistiques
Sous-direction de l'observation de la solidarité
Bureau de la jeunesse et de la famille

**ENQUETE DREES
« MODES DE GARDE ET D'ACCUEIL
DES JEUNES ENFANTS » 2021**

DICTIONNAIRE DES VARIABLES

Version 1 – 21 / 03 / 2023

SOMMAIRE

I. Introduction	3
1. Désignation de l'enquête, entité responsable	4
2. Objectifs, contexte et champ de l'enquête Modes de garde et d'accueil des jeunes enfants 2021	4
3. Protocole de l'enquête	5
4. Taux de réponse et taux de réussite	7
5. Structure des données	8
6. Pondération et précisions des résultats	9
7. Consignes pour la diffusion	9
8. Utilisation du dictionnaire des codes	9
II. Dictionnaire des variables	11
A. Table Parents	12
B. Table Enfants_champ	179
C. Table Autres individus	247
D. Table Ménages	251
E. Table Calendrier	293
Index des variables	296

I. INTRODUCTION

1. Désignation de l'enquête, entité responsable

Nom détaillé de l'enquête : Modes de garde et d'accueil des jeunes enfants, DREES, 2021.

Sigle associé : MDG 2021.

La maîtrise d'ouvrage appartient au Bureau de la jeunesse et de la famille de la DREES.

Ministère de la Santé et de la Prévention,

Ministère des Solidarités, de l'Autonomie et des Personnes handicapées,

Ministère du Travail, du Plein emploi et de l'Insertion,

Direction de la recherche, des études, de l'évaluation et des statistiques

14, avenue Duquesne 75350 PARIS 07 SP

DREES-INFO@sante.gouv.fr

2. Objectifs, contexte et champ de l'enquête Modes de garde et d'accueil des jeunes enfants 2021

L'enquête Modes de garde et d'accueil des jeunes enfants de 2021, réalisée par la DREES en partenariat avec la Caisse nationale des allocations familiales (CNAF), la Caisse nationale de solidarité pour l'autonomie (CNSA), la Direction de l'animation de la recherche, des études et des statistiques (Dares), l'Agence nationale de la cohésion des territoires (ANCT) et France Stratégie est la quatrième édition de l'opération après celles menées en 2002, en 2007 puis en 2013. Elle s'adresse aux ménages vivant en France métropolitaine ayant au moins un enfant âgé de moins de 6 ans et aux ménages vivant à La Réunion ayant un enfant âgé de moins de 3 ans. Son objectif principal est de dresser un panorama des solutions adoptées par les parents pour la garde de leurs enfants.

Durant l'entretien, le parent répondant à l'enquête est invité à renseigner un calendrier d'accueil de l'enfant sur une semaine de référence (il s'agit par défaut de la semaine précédant l'enquête, sauf si le dispositif habituel a été perturbé par la maladie d'un enfant, les congés d'un parent ou encore l'indisponibilité d'un mode d'accueil). Pour chaque jour, de la première minute à minuit, chaque intervenant (parent, assistante maternelle, établissement d'accueil du jeune enfant, etc.) ayant assuré la garde de l'enfant est indiqué, avec les horaires de début et de fin de sa prise en charge.

L'enquête répond donc aux **objectifs suivants** :

- Dresser la liste de l'ensemble des modes d'accueil utilisés par les enfants sur une semaine de référence ;
- Connaître les caractéristiques de l'emploi des parents avec la description de leur emploi du temps professionnel sur la même semaine de référence afin de confronter les deux calendriers et de comprendre comment les parents articulent leurs vies professionnelle et familiale ;
- Mesurer les coûts de chaque solution d'accueil adoptée par les parents ;

- Calculer les aides financières dont les parents bénéficient au titre de la PAJE (jusqu'en 2013 ; en 2021, ces aides sont estimées par appariement sociofiscal) ;
- Connaître leurs opinions concernant les différents modes d'accueil auxquels ils peuvent recourir ;
- Recenser les principaux modes d'accueil utilisés depuis la naissance de leurs enfants ;
- Connaître les modalités de prises de congé autour de la naissance, en particulier le congé de maternité et de paternité, et mesurer les premiers effets de l'allongement du congé de paternité pour les familles des enfants nés à partir du 1^{er} juillet 2021.

En 2021, plusieurs ménages ont été sur-échantillonnés afin de mieux étudier la conciliation entre vie professionnelle et solution de garde ou d'accueil de jeunes enfants pour ces familles :

- Ménages bénéficiaires de l'Allocation d'éducation de l'enfant handicapé (AEEH) au titre d'un enfant de moins de 6 ans ;
- Ménages résidant dans un quartier prioritaire de la politique de la ville (QPV) vivant en France métropolitaine ayant au moins un enfant âgé de moins de 6 ans ;
- Familles monoparentales vivant en France métropolitaine ayant au moins un enfant âgé de moins de 6 ans ;
- Ménages ayant un enfant à naître entre juillet et septembre 2021, vivant en France métropolitaine ;
- Ménages vivant à La Réunion ayant au moins un enfant âgé de moins de 3 ans.

3. Protocole de l'enquête

L'échantillon de l'enquête est composé de 20 611 fiches-adresses de ménages ayant au moins un enfant de moins de 6 ans et un mois (enfant né à partir du 1^{er} septembre 2015), résidant en France métropolitaine ou à La Réunion (1 031 fiches-adresses), réparties de la manière suivante :

- 14 437 fiches-adresses tirées dans le Fichier démographique sur les logements et les individus (Fideli) 2020 (dont 434 à La Réunion) ;
- 6 174 fiches-adresses tirées dans les fichiers de la CNAF de 2021 (dont 597 à La Réunion).

Les répondants à l'enquête sont les parents, les beaux-parents ou les tuteurs légaux d'un enfant de moins de 6 ans (né à partir du 1^{er} septembre 2015), vivant dans le même logement.

La collecte des données s'est déroulée du vendredi 21 septembre 2021 au lundi 9 février 2022, en face-à-face ou par téléphone, à l'aide d'un questionnaire informatisé (sous CAPI ou CATI).

L'échantillon des fiches-adresses 2021 a été réparti en 3 protocoles :

- Un protocole face-à-face pour tous les ménages avec des enfants de moins de 3 ans et les ménages ne disposant pas d'au moins un numéro de téléphone dans les bases de sondage ;
- Un protocole téléphonique, pour les ménages ayant au moins un numéro de téléphone et n'ayant pas d'enfant de moins de 3 ans dans les bases de sondage ;
- Un protocole de bascule du mode téléphone vers le face-à-face, pour tous les ménages de l'échantillon téléphone qui auront fini le protocole d'appel en étant injoignable, ou qui ont déclaré ne plus habiter à l'adresse indiquée.

L'échantillon INSEE s'est réparti sur les 3 protocoles et l'échantillon CNAF uniquement en mode face-à-face.

Base de sondage

Mode de passation	CNAF	INSEE	Total
Face-à-Face	6 174 (30 %)	6 760 (33 %)	12 934 (63 %)
Téléphone		3 269 (16 %)	3 269 (16 %)
Bascule		4 408 (21 %)	4 408 (21 %)
Total	6 174 (30 %)	14 437 (70 %)	20 611 (100 %)

Schéma du protocole de l'enquête MDG 2021

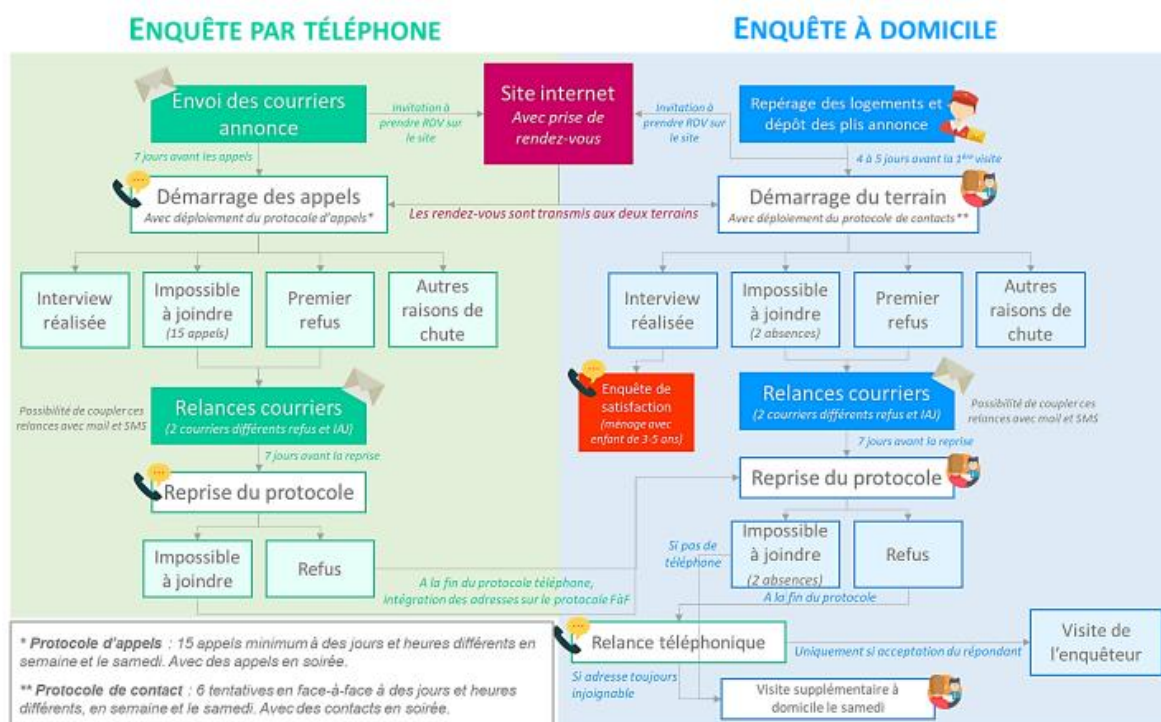

La structure du questionnaire est la suivante :

- **THL** : tableau des habitants du logement
- **Module Santé** : Etat de santé de l'enfant
- **Cahiers A et B** : situation des parents par rapport à l'emploi
- **Cahier C** : calendrier des modes d'accueil
- **Cahier D** : coûts des modes d'accueil
- **[Cahier E : aides financières. Ce cahier a été supprimé en 2021, car les données de l'enquête MDG 2021 sont appariées aux données socio-fiscales]**
- **Cahier F** : revenus des ménages
- **Cahier G** : proximité familiale
- **Cahier H** : congés de paternité et de maternité et modes d'accueil depuis la naissance

4. Taux de réponse et taux de réussite

Parmi l'ensemble des 20 611 fiches adresses (FA) constituant l'échantillon de l'enquête (échantillon principal+échantillon de réserve), 18 450 (90 %) ont été ouvertes, c'est-à-dire mises sur le terrain, dont 17 605 en France métropolitaine.

Parmi les adresses mises sur le terrain en France métropolitaine, 3 520 (20 %), ont été classées hors champ lors de la collecte, c'est-à-dire sans enfant né après le 1^{er} septembre 2015 (en raison principalement d'un déménagement).

Parmi les 14 085 fiches adresses dans le champ des redressements en France métropolitaine, 8 593 (61 %) ont fait l'objet d'un entretien complet. Le taux de refus concerne 7 % des adresses exploitables et le taux d'échec global (y compris les absents, impossibles à joindre...) atteint 39 %.

Parmi les 8 593 adresses qui ont réalisé un entretien complet, 242 ont toutefois été finalement écartées du champ de la diffusion car elles correspondaient à une famille avec un enfant né à partir du 1^{er} septembre 2015 mais ayant atteint son 6^{ème} anniversaire au moment de l'enquête.

Au total, 8 351 questionnaires ont été remplis par des ménages dans le champ de l'enquête en France métropolitaine.

Fiches adresses / entretiens	France métropolitaine
Ensemble des fiches adresses (principal + reserve)	19 580
Fiches adresses ouvertes, c'est-à-dire mises sur le terrain	17 605
Fiches adresses hors champ	3 520
Fiches adresses exploitables	14 085
Entretiens complet réalisés	8 593
Entretiens classés hors champ <u>après</u> enquête (benjamin âgé de plus de 6 ans le jour de l'enquête)	242
Entretiens dans le champ de diffusion de l'enquête	8 351

5. Structure des données

Les données issues de l'enquête sont réparties sur 5 tables SAS :

- **Une table MENAGES : une observation par ménage interrogé**

Elle regroupe les variables relatives aux caractéristiques du ménage (cahier F). Le fichier comporte également quelques variables relatives à la résidence alternée, aux difficultés de garde (cahier C), à la proximité familiale (cahier G), aux congés maternité et paternité à la naissance (adoption) du benjamin et à l'implication du répondant et du conjoint dans les tâches parentales (cahier H). Ont également été ajoutées des variables concernant la situation géographique (région, taille de l'unité urbaine, résidence en quartier prioritaire de la ville) et le nombre d'enfants.

La base livrée comprend 8 351 ménages en France métropolitaine.

- **Une table ENFANTS_CHAMP : une observation par enfant du champ (moins de 6 ans)**

Cette table inclut l'ensemble des variables déclinées au niveau enfant présentes dans le questionnaire, sauf le calendrier de garde. Elle comprend les questions concernant les démarches et difficultés pour trouver le mode d'accueil auquel les parents ont recours, les raisons de cette sélection, leur satisfaction (fin du cahier C). On y retrouve également des questions sur la santé de l'enfant et sur le mode d'accueil principal pendant le premier confinement. Cette table inclut aussi le calendrier rétrospectif des modes d'accueil utilisés depuis la naissance de l'enfant (cahier H).

Enfin, des variables relatives aux modes de garde principal et secondaires sur différentes plages horaires ont été ajoutées, ainsi que les durées passées dans chaque mode de garde.

Le **mode de garde principal** est le mode de garde dans lequel l'enfant passe la plus longue durée sur une période considérée. Un **mode de garde secondaire**, dans lequel l'enfant passe le plus de temps lorsqu'il n'est pas accueilli dans son mode de garde principal, est également calculé pour les enfants de moins de 3 ans pour la même période de référence.

La base livrée comprend 11 179 enfants dans le champ en France métropolitaine.

- **Une table PARENTS : une observation par ménage**

Cette table contient les informations relatives à l'activité du répondant et de son conjoint éventuel (cahiers A et B), et leur emploi du temps au cours de la semaine de référence, ainsi que quelques questions sur leur situation professionnelle pendant le 1^{er} confinement.

La base livrée comprend 8 351 enfants dans le champ en France métropolitaine.

- **Une table CALENDRIER : une observation par période de garde**

Cette table retrace le calendrier de la prise en charge des enfants au cours de la semaine de référence (cahier C – question QC5). Elle comprend 271 053 observations correspondant au calendrier des 11 179 enfants présents dans la table ENFANTS_CHAMP sur le champ France métropolitaine.

- **Une table AUTRES_INDIVIDUS : une observation par autre individu présent dans le ménage (enfant hors champ, autre personne)**

Cette table contient des informations issues du THL, relatives aux individus présents au sein du ménage, autres que les parents et les enfants de moins de 6 ans.

La base livrée sur le champ France métropolitaine comprend 7 061 observations.

Les données relatives aux coûts, à La Réunion et au sur-échantillon AEEH

Les données collectées dans l'enquête concernant les coûts des modes de garde (cahier D), les ménages résidant à La Réunion ainsi que les indicatrices et variables spécifiques au sous-échantillon des ménages allocataires de l'AEEH et au congé de maternité et de paternité seront mises à disposition ultérieurement car elles nécessitent une expertise préalable complémentaire (notamment le calcul de poids spécifiques sur les champs Réunion et AEEH). Lors de cette livraison (prévisionnellement fin du premier semestre 2023), la documentation mise à disposition sera actualisée en conséquence.

Les données socio-fiscales

Les données socio-fiscales issues de l'appariement des données de l'enquête fournies par l'Insee seront mises à disposition ultérieurement et exclusivement sur le CASD.

6. Pondération et précisions des résultats

Les données sur le champ France métropolitaine doivent être pondérées avec la variable poids_f.

Pour une diffusion sur le seul champ de La Réunion ou du sur-échantillon AEEH, des poids spécifiques seront livrés ultérieurement avec les données correspondantes.

Pour en savoir plus sur le redressement, le calcul des poids et la précision, voir la note méthodologique mise à disposition avec les données et le présent dictionnaire des variables.

7. Consignes pour la diffusion

Appariement des tables

Pour les données de niveau « ménage », l'identifiant à utiliser est IDMEN.

Pour les données de niveau « individu », l'identifiant à utiliser est IDENTI (concaténation de IDMEN et NOI, numéro d'inscription dans le Tableau des habitants du Logement).

Champ pour l'analyse des blocs congé paternité et maternité

Sur le champ de diffusion métropolitain, 93 enfants (dont 69 benjamins) présentaient une erreur dans la saisie de leur lien avec le répondant. Ces erreurs ont été corrigées dans la variable LIEN livré, toutefois celle-ci servant de filtre pour les questions des blocs congé paternité et maternité, les variables correspondantes sont manquantes et n'ont pas été corrigées. Il convient d'utiliser la variable champ_cpcm pour l'exploitation des questions du bloc H de QH1.C1bis à QH10.2.C3.

8. Utilisation du dictionnaire des codes

Le dictionnaire fournit la liste des variables des différentes tables selon l'ordre d'apparition des questions auxquelles elles correspondent.

Un index alphabétique par table est également fourni en fin de document.

Exemple de la documentation fournie :

Nom de la variable. Par défaut la variable est caractère. S'il s'agit d'une variable numérique son nom est suivi de (N).

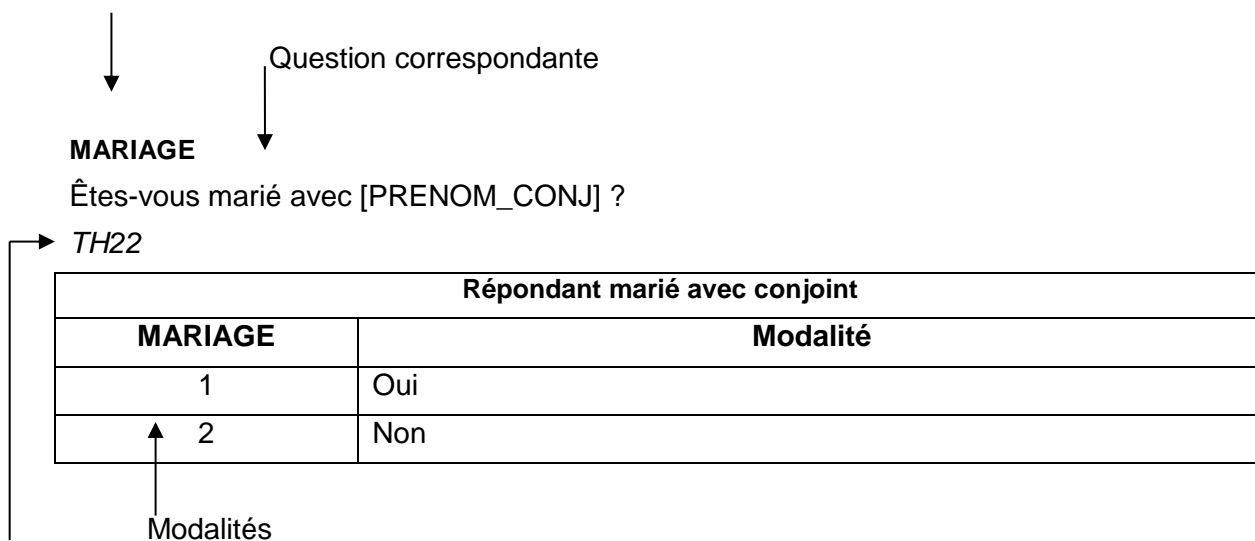

— bloc thématique du questionnaire et numéro de la question correspondante : ici 22^{ème} question du bloc Tableau des habitants du logement.

II. Dictionnaire des variables

A – TABLE PARENTS

IDMEN (N)

Identifiant ménage

NOI

Numéro d'ordre individuel

TH1

Numéro d'ordre individuel	
NOI	Modalité
01	Répondant
02	Conjoint

Identi

Identifiant individu

Poidsf (N)

Pondération

SEXE

Sexe

TH3

Sexe	
SEXE	Modalité
1	Masculin
2	Féminin

DATE_EMR (N)

En quelle année êtes vous arrivé(e) dans ce logement ?

TH4

Année d'emménagement du répondant	
DATE_EMR	Modalité
Entre 1963 et 2013	Date au format AAA
9999	Ne sait pas

ANAIS (N)

Année de naissance

Quels sont votre mois et votre année de naissance ?

TH5

Année de naissance	
ANAIS	Modalité

De 1937 à 1999	Année au format AAAA
9999	Ne sait pas

COUPLE

Vivez-vous actuellement en couple ?

TH7

Vie en couple	
COUPLE	Modalité
1	Oui, avec une personne qui vit dans le logement
2	Oui, avec une personne qui ne vit pas dans le logement
3	Non

MATRI

Vous êtes ?

TH21

Situation matrimoniale	
MATRI	Modalité
1	Célibataire
2	Marié(e) ou remarié(e), y compris séparé(e) légalement
3	Veuf(ve)
4	Divorcé(e)
5	Ne sait pas

MARIAGE

Êtes-vous marié avec [PRENOM_CONJ] ?

TH22

Répondant marié avec conjoint	
MARIAGE	Modalité
1	Oui
2	Non

PACS

Êtes-vous pacsé(e) ?

TH24

Pacsé	
PACS	Modalité
1	Oui
2	Non
3	Ne sait pas

CONCUB

Êtes-vous en concubinage ou union libre avec [PRENOM_CONJ] ?

TH22ter

Répondant en concubinage ou en union libre avec son conjoint	
CONCUB	Modalité
1	Oui
2	Non
3	Ne sait pas

PRES

Vivez-vous ici ?

TH27

Présence dans l'année	
PRES	Modalité
1	Toute l'année ou presque
2	Plutôt les week-ends ou les vacances
3	Plutôt en semaine
4	Quelques mois dans l'année
5	Plus rarement
6	Ne sait pas

SCOL

Au cours des quatre dernières semaines, avez-vous suivi des études ou une formation conduisant à un diplôme ou un titre reconnu ?

TH28

En études ou en formation	
SCOL	Modalité
1	Oui
2	Non
3	Ne sait pas

DIPL

Quel est le plus haut diplôme que vous possédez ?

TH29

Diplôme le plus élevé	
DIPL	Modalité
1	Aucun diplôme, certificat d'études primaires, brevet des collèges, BEPC, brevet élémentaire
2	CAP, BEP ou diplôme de ce niveau
3	Baccalauréat technologique ou professionnel ou diplôme

	équivalent
4	Baccalauréat général ou équivalent, capacité DAEU, ESEU
5	Diplôme de niveau Bac + 2
6	Diplôme de niveau Bac + 3 ou 4
7	Diplôme de niveau supérieur à Bac + 4
8	Ne sait pas

NOI_SEP (N)

Codé à partir de TH48

Budget séparé	
NOI_SEP	Modalité
1	Budget séparé
2	Budget commun

SITEMP

Actuellement, quelle est votre situation par rapport à l'emploi ?

QA1

Situation professionnelle du répondant	
SITEMP	Modalité
1	Vous occupez un emploi, y compris congés divers, notamment congé parental ou maladie
2	Vous êtes apprenti(e) sous contrat ou en stage rémunéré
3	Vous êtes étudiant(e), élève, en formation, en stage non rémunéré
4	Vous êtes au chômage, inscrit(e) ou non à Pôle Emploi
5	Vous êtes retraité(e), retiré(e) des affaires ou en préretraite
6	Vous êtes [SEX_REP] au foyer
7	Vous êtes inactif(ve) pour cause d'invalidité
8	Vous êtes dans une autre situation d'inactivité (personne handicapée ou touchant une pension de réversion)
9	Ne sait pas

INDEM_CHOM

Percevez-vous actuellement des indemnités chômage ?

QA.1bis

Travail ou congé - Répondant	
INDEM_CHOM	Modalité
1	Oui
2	Non
3	Ne sait pas

TRAV

Actuellement, travaillez-vous effectivement, ou êtes-vous en congé ?

QA2

Travail ou congé - Répondant	
TRAV	Modalité
1	Vous travaillez
2	Vous êtes en congés
3	Ne sait pas

TYPCONG

Quel type de congé ?

QA3

Type de congé - Répondant	
TYPCONG	Modalité
1	Un congé parental
2	Des congés annuels (vacances), une RTT, un temps partiel
3	Un congé de maternité ou de paternité
4	Un arrêt maladie (congé ordinaire de maladie), un congé enfant malade
5	Un congé de longue maladie ou de longue durée
6	Un congé de présence parentale (pour s'occuper d'un enfant malade ou handicapé)
7	Un congé individuel de formation
8	Autre
9	Ne sait pas

Acteu

Activité du répondant (déclaratif)

Variable créée à partir de QA1, QA2, QA3 et QA6.

Acteu=1 si le répondant travaille actuellement ou est en congés courts, c'est-à-dire si SITEMP=1 ou 2 et TRAV=1, ou SITEMP= 1 ou 2, TRAV=2 et TYPCONG=2, 3 ou 4.

Acteu=2 si le répondant recherche un emploi, c'est-à-dire RECH=1, 2 ou 3.

Acteu=3 sinon.

Activité du répondant	
Acteu	Modalité
1	Actif occupé (ou congé court)
2	Au chômage
3	Inactif

CP_RATT

Êtes-vous actuellement en congé parental ?

QA4

Rattrapage du congé parental - Répondant	
CP_RATT	Modalité
1	Oui
2	Non
3	Ne sait pas

CPPL (N)

Répondant en congé parental total

Codé à partir de QA3 et QA4

CPPL=1 si TYPCON=1 ou CP_RATT=1

Répondant en congé parental total	
CPPL	Modalité
1	Oui
2	Non

REPRISE

Souhaitez-vous reprendre une activité à la fin de votre congé parental ?

QA5

Reprise d'une activité après le congé parental	
REPRISE	Modalité
1	Oui, à temps partiel
2	Oui, à temps complet
3	Oui, peu importe le temps de travail
4	Non
5	Vous ne savez pas encore

RECH

Êtes-vous actuellement à la recherche d'un emploi, que vous soyez ou non inscrit à Pôle Emploi ?

QA6

Recherche d'un emploi	
RECH	Modalité
1	Oui, de préférence un emploi à temps complet
2	Oui, de préférence un emploi à temps partiel
3	Oui, sans préférence sur le temps de travail
4	Non

5	Ne sait pas
---	-------------

FUTUR

Envisagez-vous de travailler dans le futur ?

QA7

Emploi futur envisagé	
FUTUR	Modalité
1	Oui, de préférence à temps complet
2	Oui, de préférence à temps partiel
3	Oui, sans préférence sur le temps de travail
4	Non
5	Vous ne savez pas encore

DEJTRAV

Avez-vous déjà travaillé, même il y a longtemps ?

QA8

Le répondant a déjà travaillé	
DEJTRAV	Modalité
1	Oui
2	Non

DESC (N)

Description de l'emploi

Variable calculée à partir de QA2, QA3, QA8 et CPPL

DESC=1 si TRAV=1 ou TYPCONG=2,3 ou 4 : Le questionnaire porte sur l'emploi actuel si le répondant travaille actuellement ou est en congés courts (congés annuels, RTT, temps partiel, congé de maternité ou de paternité, arrêt maladie ou congé enfant malade).

DESC=2 si TYPCONG=1, 5, 6, 7, 8 ou 9 ou CPPL=1 : Le questionnaire porte sur l'emploi avant congé si le répondant est en congé long (congé de longue maladie ou de longue durée, congé de présence parentale, congé individuel de formation, congé parental total, ou autre congé non cité).

DESC=3 si DEJTRAV=1 : Le questionnaire porte sur l'emploi précédent si le répondant est sans emploi mais a déjà travaillé, même il y a longtemps.

Description de l'emploi	
DESC	Modalité
1	Emploi actuel
2	Emploi avant congé
3	Emploi précédent

CUMUL

Exercez-vous plusieurs emplois ?

QA9

Cumul de plusieurs emplois	
CUMUL	Modalité
1	Oui
2	Non

STATUT

Quel est votre statut dans l'emploi ?

QA12

Statut actuel de l'emploi	
STATUT	Modalité
1	Salarié(e) de l'État
2	Salarié(e) d'une collectivité locale, des HLM ou des hôpitaux publics
3	Salarié(e) d'une entreprise, d'un artisan, d'une association
4	Salarié(e) d'un ou plusieurs particulier(s)
5	Vous aidez un membre de votre famille dans son travail, sans être rémunéré
6	Chef d'entreprise salarié(e), PDG, gérant(e) minoritaire, associé(e)
7	Indépendant(e) ou à votre compte
8	Ne sait pas

CLASS_PB

Dans votre emploi, êtes-vous classé(e) comme ...

QA13

Classification professionnelle (public)	
CLASS_PB	Modalité
1	Manœuvre ou ouvrier(e) spécialisé(e)
2	Ouvrier(e) qualifié(e) ou hautement qualifié(e)
3	Technicien(ne)
4	Personnel de catégorie A ou assimilé
6	Personnel de catégorie B ou assimilé
8	Personnel de catégorie C ou D ou assimilé
11	Ne sait pas

CLASS_PR

Dans votre emploi, êtes-vous classé(e) comme ...

QA14

Classification professionnelle (privé)	
CLASS_PR	Modalité
1	Manœuvre ou ouvrier(e) spécialisé(e)
2	Ouvrier(e) qualifié(e) ou hautement qualifié(e), technicien(ne) d'atelier
3	Technicien(ne)
5	Agent de maîtrise, maîtrise administrative ou commerciale, VRP (non cadre)
7	Ingénieur, cadre (à l'exception des directeurs généraux ou de ses adjoints directs)
9	Employé(e) de bureau, employé(e) de commerce, personnel de services
10	Directeur général, adjoint direct
11	Ne sait pas

NBSAL

Combien de salariés employez-vous ?

QA20

Nombre de salariés	
NBSAL	Modalité
0	Aucun
1	1 ou 2 salarié (s)
2	Entre 3 à 9 salariés
3	10 salariés ou plus

CS_ACT

Catégorie socioprofessionnelle du répondant en emploi au moment de l'enquête

Codé à partir de QA1, QA6, QA8

CS_ACT=11 à 69 si le répondant est en emploi au moment de l'enquête ou en congé (SITEMP = 1 ou 2) ou si le répondant est au chômage mais a déjà travaillé (SITEMP=4, RECH=1, 2 ou 3, et DEJTRAV=1)

CS_ACT=72 à 78 si le répondant est retraité (SITEMP=5)

CS_ACT=81 si le répondant est au chômage mais n'a jamais travaillé (SITEMP=4, RECH=1 ou 2 et DEJTRAV=2 ou 3)

CS_ACT=84 si le répondant est étudiant ou élève (SITEMP=3)

CS_ACT=85 ou 86 si le répondant se déclare au chômage mais ne recherche pas d'emploi (SITEMP=4 et RECH=4 ou 5) ou est dans une autre situation d'emploi (SITEMP=6, 7, 8 ou 9)

Catégorie socioprofessionnelle du répondant en emploi au moment de l'enquête	
CS_ACT	Modalité
00	Non identifié
11	Agriculteurs sur petite exploitation
13	Agriculteurs sur grande exploitation
21	Artisans
22	Commerçants et assimilés
23	Chefs d'entreprise de 10 salariés ou plus
30	Cadres et professions intellectuelles supérieures
31	Professions libérales
33	Cadres de la fonction publique
34	Professeurs, professions scientifiques
35	Professions de l'information, des arts et des spectacles
37	Cadres administratifs et commerciaux d'entreprise
38	Ingénieurs et cadres techniques d'entreprise
40	Professions intermédiaires
41	Professions intermédiaires de l'enseignement, de la santé, de la fonction publique et assimilés
42	Professeurs des écoles, instituteurs et assimilés
43	Professions intermédiaires de la santé et du travail social
44	Clergé, religieux
45	Professions intermédiaires administratives de la fonction publique
46	Professions intermédiaires administratives et commerciales des entreprises
47	Techniciens
48	Contremaîtres, agents de maîtrise
50	Employés
51	Employés de la fonction publique
52	Employés civils et agents de service de la fonction publique
53	Policiers et militaires
54	Employés administratifs d'entreprise
55	Employés de commerce
56	Personnels des services directs aux particuliers
61	Ouvriers qualifiés
62	Ouvriers qualifiés de type industriel
63	Ouvriers qualifiés de type artisanal
64	Chauffeurs
65	Ouvriers qualifiés de la manutention, du magasinage et du

	transport
66	Ouvriers non qualifiés
67	Ouvriers non qualifiés de type industriel
68	Ouvriers non qualifiés de type artisanal
69	Ouvriers agricoles
74	Anciens cadres
75	Anciennes professions intermédiaires
77	Anciens employés
78	Anciens ouvriers
81	Chômeurs n'ayant jamais travaillé
84	Élèves, étudiants
85	Personnes diverses sans activité professionnelle de moins de 60 ans (sauf retraités, chômeurs, et personnes en congé de longue durée)
86	Personnes diverses sans activité professionnelle de 60 ans et plus (sauf retraités)

CONTRAT

De quel type de contrat bénéficiez-vous ?

QA21

Contrat de travail	
CONTRAT	Modalité
1	Emploi sans limite de durée, CDI, titulaire de la fonction publique
2	Emploi à durée limitée, CDD, contrat court, saisonnier, vacataire
3	Placement par une agence d'intérim
4	Emploi aidé (emploi-jeune, contrat unique d'insertion (CUI), contrat d'accompagnement dans l'emploi (CAE), contrat initiative emploi (CIE)...))
5	Stage rémunéré en entreprise
6	Contrat d'apprentissage ou de professionnalisation
7	Ne sait pas

TPSTRAV

Travaillez-vous à temps plein ou à temps partiel ?

QA22

Temps de travail	
TPSTRAV	Modalité
1	A temps plein
2	A temps partiel
3	Ne sait pas

QUOT (N)

A quel pourcentage ?

QA23

Quotité de travail	
QUOT	
De 01 à 96	Quotité de temps de travail en pourcentage

QUOT_NSP (N)

A quel pourcentage ?

QA23

Quotité de travail – Ne sait pas	
QUOT_NSP	Modalité
1	Ne sait pas

QUOT2

Est-ce... ?

QA24

Quotité de travail - tranches	
QUOT2	Modalité
1	Moins d'un mi-temps (50 %)
2	À mi-temps (50 %)
3	Entre 50 et 80 %
4	A 80 %
5	A plus de 80 %
6	Ne sait pas

CPPART

Êtes-vous actuellement en congé parental à temps partiel ?

QA25

Répondant en congé parental partiel	
CPPART	Modalité
1	Oui
2	Non
3	Ne sait pas

CHXTP

Est-ce vous qui avez choisi de travailler à temps partiel ?

QA26

Choix travail à temps partiel	
CHXTP	Modalité
1	Oui
2	Non
3	Ne sait pas

RAISTP

Principalement, vous l'avez choisi pour...

QA27

Raison travail à temps partiel	
RAISTP	Modalité
1	Pour exercer une autre activité professionnelle, ou suivre des études ou une formation
2	Pour des raisons de santé
3	Pour consacrer davantage de temps à votre (vos) enfant(s) ou votre famille
4	Car votre (vos) enfant(s) ne pouva(ien)t pas être gardé(s) autrement
5	Pour disposer de temps libre
6	Pour une autre raison, précisez
7	Ne sait pas

RAISTP_EH_SANTE

Plus précisément, êtes-vous à temps partiel : Parce que les besoins en santé de votre enfant nécessitaient votre présence ?

QA27Bis

Raisons travail à temps partiel dans le cas d'un enfant malade ou en situation de handicap – Besoins en santé de l'enfant	
RAISTP_EH_SANTE	Modalité
1	Oui

RAISTP_EH_MDG

Plus précisément, êtes-vous à temps partiel : Parce que vous n'avez pas trouvé de mode d'accueil ou d'école qui accepte votre enfant .. ?

QA27Bis

Raisons travail à temps partiel dans le cas d'un enfant en situation de handicap – Pas de mode d'accueil	
RAISTP_EH_MDG	Modalité
1	Oui

RAISTP_EH_AUTRE

Plus précisément, êtes-vous à temps partiel : Pour une autre raison ?

QA27Bis

Raisons travail à temps partiel dans le cas d'un enfant en situation de handicap - Autres raisons	
RAISTP_EH_AUTRE	Modalité
1	Oui

RAISTP_EH_NSP

Plus précisément, êtes-vous à temps partiel: NSP ?

QA27Bis

Raisons travail à temps partiel dans le cas d'un enfant en situation de handicap - NSP	
RAISTP_EH_NSP	Modalité
1	Oui

TRAVDOM

Exercez-vous une partie de votre activité professionnelle à votre domicile ?

QA28

Travail à domicile	
TRAVDOM	Modalité
1	Oui, entièrement (télétravail, professions libérales...)
2	Oui, en partie
3	Non, pas du tout

NBHR

Combien d'heures par semaine travaillez-vous habituellement ?

QA29

Nombre d'heures travaillées	
NBHR	Modalité
De 01:00 à 90:00	Format HH:MM

NBHR_VAR (N)

Nombre d'heures travaillées par semaine variable ?

QA29

Nombre d'heures travaillées variable	
NBHR_VAR	Modalité
1	oui

NBHR_NSP (N)

Combien d'heures par semaine travaillez-vous habituellement ?

QA29

Nombre d'heures travaillées – Ne sait pas	
NBHR_NSP	Modalité
1	oui

NBHR2

Est-ce... ?

QA30

Nombre d'heures travaillées – tranches	
NBHR2	Modalité
1	Moins de 17 heures par semaine
3	Entre 19 et 27 heures par semaine
4	28 heures par semaine
5	Entre 29 et 34 heures par semaine
6	Entre 35 heures et 39 heures par semaine
7	40 heures et plus
8	Ne sait pas

MERCAM

Travaillez-vous le mercredi matin ?

QA31

Travail mercredi matin	
MERCAM	Modalité
1	Toutes les semaines
2	Une semaine sur deux
3	Moins souvent
4	Jamais
5	Ne sait pas

MERCPM

Travaillez-vous le mercredi après-midi?

QA32

Travail mercredi après-midi	
MERCPM	Modalité
1	Toutes les semaines
2	Une semaine sur deux
3	Moins souvent
4	Jamais

5	Ne sait pas
---	-------------

SAMAM

Travaillez-vous le samedi matin ?

QA33

Travail samedi matin	
SAMAM	Modalité
1	Toutes les semaines
2	Une semaine sur deux
3	Moins souvent
4	Jamais
5	Ne sait pas

SAMPM

Travaillez-vous le samedi après-midi?

QA34

Travail samedi après-midi	
SAMPM	Modalité
1	Toutes les semaines
2	Une semaine sur deux
3	Moins souvent
4	Jamais
5	Ne sait pas

DIM

Travaillez-vous le dimanche ?

QA35

Travail dimanche	
DIM	Modalité
1	Toutes les semaines
2	Une semaine sur deux
3	Moins souvent
4	Jamais
5	Ne sait pas

CONTINU

Vos horaires de travail sont ?

QA36

Continuité des horaires	
CONTINU	Modalité

1	Globalement les mêmes toutes les semaines
2	Alternants : 2X8, 3X8, brigades
3	Ils changent tout le temps
4	Ne sait pas

NUIT

Vous arrive-t-il de travailler de nuit, ou plus de deux heures consécutives le matin avant 6h, ou plus de deux heures consécutives le soir après 18h ?

QA37

Travail de nuit	
NUIT	Modalité
1	Tous les jours, sauf les jours de repos
2	Plusieurs fois par semaine
3	Moins souvent
4	Jamais
5	Ne sait pas

PLAN

Combien de temps à l'avance connaissez-vous vos horaires de travail ?

QA38

Planning	
PLAN	Modalité
1	Moins d'une semaine à l'avance
2	Entre une semaine et un mois à l'avance
3	Plus d'un mois à l'avance
4	Ne sait pas

MODIF

Pouvez-vous modifier vos horaires de travail en cas d'imprévus ?

QA39

Modification des horaires	
MODIF	Modalité
1	Oui, vous organisez votre temps de travail comme vous le souhaitez
2	Oui, mais de façon exceptionnelle
3	Non
4	Ne sait pas

TRAJET

Quel est le temps de trajet moyen d'un aller entre votre domicile et votre lieu de travail ?

QA40

Temps de trajet domicile / travail	
TRAJET	Modalité
De 00:00 à 03:00	Temps au format HH:MM

TRAJET_VAR (N)

Quel est le temps de trajet moyen d'un aller entre votre domicile et votre lieu de travail ?

QA40

Temps de trajet domicile / travail variable	
TRAJET_VAR	Modalité
1	oui

TRAJET_DOM (N)

Quel est le temps de trajet moyen d'un aller entre votre domicile et votre lieu de travail ?

QA40

Pas de temps de trajet domicile / travail : travail à domicile	
TRAJET_DOM	Modalité
1	oui

TRAJET_NSP (N)

Quel est le temps de trajet moyen d'un aller entre votre domicile et votre lieu de travail ?

QA40

Temps de trajet domicile / travail – Ne sait pas	
TRAJET_NSP	Modalité
1	oui

TRAJET2

Est-ce... ?

QA41

Temps de trajet domicile / travail – tranches	
TRAJET2	Modalité
6	Ne sait pas

CESSTRAV

Vous travaillez actuellement. Préférez-vous interrompre votre activité pour vous consacrer principalement à votre (vos) enfant(s) ?

QA42

Le répondant préférerait ne pas travailler pour s'occuper des enfants	
CESSTRAV	Modalité
1	Oui
2	Non
3	Ne sait pas

Pour quelle raison n'interrompez-vous pas votre activité ? Est-ce parce que

QA43

Motifs de non interruption de l'activité		
MOTIFS	Nom des variables	Modalités
Vous n'avez pas le droit à une prestation pour compenser votre perte de salaire ?	PRESTA	1 = OUI / 2= NON / 3= NSP
La prestation versée pour compenser votre perte de salaire est insuffisante ?	INSUFF	1 = OUI / 2= NON / 3= NSP
Vous n'avez pas le droit à un congé parental total qui garantit le retour à votre emploi ?	DROIT_CP	1 = OUI / 2= NON / 3= NSP
Est-ce parce que les indemnités chômage sont trop faibles ?	INDEM_CHOM_FAIBLE	1 = OUI / 2= NON / 3= NSP
Vous craignez de ne pas retrouver d'emploi ?:	TROUV	1 = OUI / 2= NON / 3= NSP
Vous craignez que cela ait un impact négatif sur votre carrière professionnelle ?	CARRIERE	1 = OUI / 2= NON / 3= NSP
Vous craignez que cela ait des conséquences négatives sur votre vie sociale ?:	SOCIAL	1 = OUI / 2= NON / 3= NSP
Autre raison	TC_AUTRE	1 = OUI / 2= NON / 3= NSP

DIMTRAV

Vous travaillez actuellement à temps plein. Préférez-vous diminuer votre activité pour vous consacrer davantage à votre (vos) enfant(s) ?

QA42b

Souhait de réduire son temps de travail	
DIMTRAV	Modalité
1	Oui
2	Non
3	Ne sait pas

Pour quelle raison ne réduisez-vous pas votre activité ? Est-ce parce que

QA43b

Motifs de non réduction de l'activité		
MOTIFS	Nom des variables	Modalités
Vous n'avez pas le droit à une prestation pour compenser votre perte de salaire ?	TP_PRESTA	1 = OUI / 2= NON / 3= NSP
La prestation versée pour compenser votre perte de salaire est insuffisante ?	TP_INSUFF	1 = OUI / 2= NON / 3= NSP
Vous n'avez pas le droit à un congé parental partiel ?	DROIT_CPTP	1 = OUI / 2= NON / 3= NSP
Vous craignez que cela ait un impact négatif sur votre carrière professionnelle ?	TP_CARRIERE	1 = OUI / 2= NON / 3= NSP
Vous craignez que cela ait des conséquences négatives sur vos relations professionnelles ?	PROF_TP	1 = OUI / 2= NON / 3= NSP
Votre charge de travail est trop importante ?	CHARGE	1 = OUI / 2= NON / 3= NSP
Autre raison	TP_AUTRE	1 = OUI / 2= NON / 3= NSP

CESSTRAV_AV

Vous travaillez actuellement. Avez-vous déjà interrompu votre activité pour vous consacrer

A déjà cessé son activité	
CESSTRAV_AV	Modalité
1	Oui
2	Non
3	Ne sait pas

principalement à votre (vos) enfant(s) (y compris congé parental) ?

QA43bis

CESSTRAV_AV_N

Pour quel(s) enfant(s) avez-vous interrompu votre activité ?

QA43Ter

CESSTRAV_AV_1	Le répondant a déjà interrompu son activité pour l'enfant 1
CESSTRAV_AV_2	Le répondant a déjà interrompu son activité pour l'enfant 2
CESSTRAV_AV_3	Le répondant a déjà interrompu son activité pour l'enfant 3
CESSTRAV_AV_4	Le répondant a déjà interrompu son activité pour l'enfant 4
CESSTRAV_AV_5	Le répondant a déjà interrompu son activité pour l'enfant 5
CESSTRAV_AV_6	Le répondant a déjà interrompu son activité pour l'enfant 6
CESSTRAV_AV_7	Le répondant a déjà interrompu son activité pour l'enfant 7
CESSTRAV_AV_8	Le répondant a déjà interrompu son activité pour l'enfant 8
CESSTRAV_AV_9	Le répondant a déjà interrompu son activité pour l'enfant 9
CESSTRAV_AV_10	Le répondant a déjà interrompu son activité pour l'enfant 10

DIMTRAV_AV

Vous travaillez actuellement à temps plein. Préférez-vous réduire votre temps de travail pour vous consacrer davantage à votre (vos) enfant(s) ?

QA.42b

Le répondant a déjà réduit son temps de travail	
DIMTRAV_AV	Modalité
1	Oui
2	Non
3	Ne sait pas

Pour quel(s) enfant(s) avez-vous réduit votre activité ?

QA42Ter

DIMTRAV_AV_1	Le répondant a déjà réduit son activité pour l'enfant 1
DIMTRAV_AV_2	Le répondant a déjà réduit son activité pour l'enfant 2
DIMTRAV_AV_3	Le répondant a déjà réduit son activité pour l'enfant 3

DIMTRAV_AV_4	Le répondant a déjà réduit son activité pour l'enfant 4
DIMTRAV_AV_5	Le répondant a déjà réduit son activité pour l'enfant 5
DIMTRAV_AV_6	Le répondant a déjà réduit son activité pour l'enfant 6
DIMTRAV_AV_7	Le répondant a déjà réduit son activité pour l'enfant 7
DIMTRAV_AV_8	Le répondant a déjà réduit son activité pour l'enfant 8
DIMTRAV_AV_9	Le répondant a déjà réduit son activité pour l'enfant 9
DIMTRAV_AV_10	Le répondant a déjà réduit son activité pour l'enfant 10

CMAT (N)

Congé de maternité au moment de l'enquête

Calcul à partir de QA3 : CMAT=1 si QA3=3, CMAT=2 sinon

Congé de maternité au moment de l'enquête	
CMAT	Modalité
1	Oui
2	Non

CPAT (N)

Congé de paternité au moment de l'enquête

Calcul à partir de QA3 : CPAT=1 si QA3=3, CPAT=2 sinon

Congé de paternité au moment de l'enquête	
CPAT	Modalité
1	Oui
2	Non

CMAT_REF (N)

Au cours de la semaine [-- étiez-vous en congé de maternité ?

QA44

Congé de maternité pendant la semaine de référence	
CMAT_REF	Modalité
1	Oui
2	Non
3	Ne sait pas

CPAT_REF (N)

Au cours de la semaine [-- étiez-vous en congé de paternité ?

QA51

Congé de paternité pendant la semaine de référence	
CPAT_REF	Modalité
1	Oui

2	Non
3	Ne sait pas

CMAT_CONJREF

Au cours de la semaine dernière/ la semaine du JJ/MM/AAAA au JJ/MM/AAAA , votre conjointe était-elle en congé de maternité ?

QA.55

Congé de maternité du conjoint pendant la semaine de référence	
CMAT_CONJREF	Modalité
1	Oui
2	Non
3	Ne sait pas

CPAT_CONJREF

Au cours de la semaine dernière/ la semaine du JJ/MM/AAAA au JJ/MM/AAAA , votre conjoint était-il en congé de paternité ?

QA.48

Congé de paternité du conjoint pendant la semaine de référence	
CPAT_CONJREF	Modalité
1	Oui
2	Non
3	Ne sait pas

CONGE

Au cours de la semaine [-- étiez-vous en congé ou en RTT ?

QA45-QA46-QA51bis-QA52

Congé ou RTT pendant la semaine de référence	
CONGE	Modalité
1	Oui
2	Non
3	Ne sait pas

Quelle(s) journée(s) ou demi-journée(s) ? (N)

QA47-QA53

Congé ou RTT pendant la semaine de référence – demi-journées		
	Nom variable	Modalités
Le lundi matin	LUAMCG	1 = OUI
Le lundi après-midi	LUPMCG	1 = OUI
Le mardi matin	MAAMCG	1 = OUI
Le mardi après-midi	MAPMCG	1 = OUI
Le mercredi matin	MEAMCG	1 = OUI
Le mercredi après-midi	MEPMCG	1 = OUI

Le jeudi matin	JEAMCG	1 = OUI
Le jeudi après-midi	JEPMCG	1 = OUI
Le vendredi matin	VEAMCG	1 = OUI
Le vendredi après-midi	VEPMCG	1 = OUI
Le samedi matin	SAAMCG	1 = OUI
Le samedi après-midi	SAPMCG	1 = OUI
Le dimanche matin	DIAMCG	1 = OUI
Le dimanche après-midi	DIPMCG	1 = OUI

NB_CONGE (N)

Quelle(s) journée(s) ou demi-journée(s) ?

Variable calculée à partir du nombre de demi-journées indiquées à QA47 ou QA53

Nombre de jours de congé ou RTT la semaine de référence	
NB_CONGE	Modalité
De 0 à 1,5	Nombre de jours

NB_CONGE2 (N)

Quelle(s) journée(s) ou demi-journée(s) ?

Variable calculée à partir du nombre de demi-journées indiquées à QA50 ou QA56

Nombre de jours de congé ou RTT la semaine de référence - conjoint	
NBCONGE2	Modalité
De 0 à 7	Nombre de jours

TELETRAVAIL

Au cours de la semaine dernière/ la semaine du JJ/MM/AAAA au JJ/MM/AAAA], avez-vous été en télétravail ?

QA60.2

Télétravail pendant la semaine de référence	
TELETRAVAIL	Modalité
1	Oui
2	Non
3	Ne sait pas

NB_TELETRAVAIL

Quelle(s) journée(s) ou demi-journée(s) ?

Variable calculée à partir du nombre de demi-journées indiquées à QA60.3

QA60.3

Nombre de jours de télétravail pendant la semaine de référence	
NB_TELETRAVAIL	Modalité
De 0 à 5	Nombre de jours

Quelle(s) journée(s) ou demi-journée(s) ?

QA60.3

Télétravail pendant la semaine de référence		
	Nom variable	Modalités
Le lundi matin	LUAMCTT	1 = OUI
Le lundi après-midi	LUPMCTT	1 = OUI
Le mardi matin	MAAMCTT	1 = OUI
Le mardi après-midi	MAPMCTT	1 = OUI
Le mercredi matin	MEAMCTT	1 = OUI
Le mercredi après-midi	MEPMCTT	1 = OUI
Le jeudi matin	JEAMCTT	1 = OUI
Le jeudi après-midi	JEPMCTT	1 = OUI
Le vendredi matin	VEAMCTT	1 = OUI
Le vendredi après-midi	VEPMCTT	1 = OUI
Le samedi matin	SAAMCTT	1 = OUI
Le samedi après-midi	SAPMCTT	1 = OUI
Le dimanche matin	DIAMCTT	1 = OUI
Le dimanche après-midi	DIPMCTT	1 = OUI

CHOMPARTIEL

Au cours de la semaine dernière/ la semaine du JJ/MM/AAAA au JJ/MM/AAAA], avez-vous été en chômage partiel ?

QA60.6

Chômage partiel pendant la semaine de référence	
CHOMPARTIEL	Modalité
1	Oui

2	Non
3	Ne sait pas

NB_CHOMPARTIEL

Quelle(s) journée(s) ou demi-journée(s) ?

QA60.7

Nombre de jours de chômage partiel pendant la semaine de référence	
NB_CHOMPARTIEL	Modalité

Quelle(s) journée(s) ou demi-journée(s) ?

QA60.7

Chômage partiel pendant la semaine de référence		
	Nom variable	Modalités
Le lundi matin	LUAMCHP	1 = OUI
Le lundi après-midi	LUAMCHP	1 = OUI
Le mardi matin	MAAMCHP	1 = OUI
Le mardi après-midi	MAPMCHP	1 = OUI
Le mercredi matin	MEAMCHP	1 = OUI
Le mercredi après-midi	MEPMCHP	1 = OUI
Le jeudi matin	JEAMCHP	1 = OUI
Le jeudi après-midi	JEPMCHP	1 = OUI
Le vendredi matin	VEAMCHP	1 = OUI
Le vendredi après-midi	VEPMCHP	1 = OUI
Le samedi matin	SAAMCHP	1 = OUI
Le samedi après-midi	SAPMCHP	1 = OUI
Le dimanche matin	DIAMCHP	1 = OUI

Le dimanche après-midi	DIPMCHP	1 = OUI
------------------------	----------------	---------

REF_INDIS (N)

Au cours de la semaine dernière/ la semaine du JJ/MM/AAAA au JJ/MM/AAAA , votre(vos) enfant(s) ou bien les personnes ou organismes chargés de son (leur) accueil ont-ils été malades ou indisponibles ?

QA57

Accueil indisponible pendant la semaine de référence	
REF_INDIS	Modalité
1	Oui
2	Non
3	Ne sait pas

DEPLAC

Durant la semaine du [SEM_REF , avez-vous effectué un déplacement professionnel qui vous a obligé à modifier vos horaires de travail ?

QA61

Déplacement professionnel	
DEPLAC	Modalité
1	Oui
2	Non
3	Ne sait pas

Quel(s) jour(s) de la semaine ? **(N)**

QA62

Déplacement professionnel pendant la semaine de référence		
	Nom variable	Modalités
Le lundi	LUDEPLAC	1 = OUI
Le mardi	MADEPLAC	1 = OUI
Le mercredi	MEDEPLAC	1 = OUI
Le jeudi	JEDEPLAC	1 = OUI
Le vendredi	VEDEPLAC	1 = OUI
Le samedi	SADEPLAC	1 = OUI
Le dimanche	DIDEPLAC	1 = OUI

LU_MA_HDOM (N)

Avez-vous été obligé(e) de passer la nuit de lundi à mardi en dehors de votre domicile

(durant la semaine de référence) ?

QA63

Nuit de lundi à mardi hors domicile	
LU_MA_HDOM	Modalité
1	Oui

MA_ME_HDOM (N)

Avez-vous été obligé(e) de passer la nuit de mardi à mercredi en dehors de votre domicile (durant la semaine de référence) ?

QA64

Nuit de mardi à mercredi hors domicile	
MA_ME_HDOM	Modalité
1	Oui

ME_JE_HDOM (N)

Avez-vous été obligé(e) de passer la nuit de mercredi à jeudi en dehors de votre domicile (durant la semaine de référence) ?

QA65

Nuit de mercredi à jeudi hors domicile	
ME_JE_HDOM	Modalité
1	Oui

JE_VE_HDOM (N)

Avez-vous été obligé(e) de passer la nuit de jeudi à vendredi en dehors de votre domicile (durant la semaine de référence) ?

QA66

Nuit de jeudi à vendredi hors domicile	
JE_VE_HDOM	Modalité
1	Oui

VE_SA_HDOM (N)

Avez-vous été obligé(e) de passer la nuit de vendredi à samedi en dehors de votre domicile (durant la semaine de référence) ?

QA67

Nuit de vendredi à samedi hors domicile	
VE_SA_HDOM	Modalité
1	Oui

SA_DI_HDOM (N)

Avez-vous été obligé(e) de passer la nuit de samedi à dimanche en dehors de votre domicile (durant la semaine de référence) ?

QA68

Nuit de samedi à dimanche hors domicile	
SA_DI_HDOM	Modalité
1	Oui

HDEBLU

A quelle heure avez-vous commencé votre travail le lundi jj/mm ?

QA69

Horaires de début du lundi	
HDEBLU	Modalité
Entre 00:00 et 21:45	Heure au format HH:MM
99:99	Ne sait pas

HFINLU

Variable calculée à partir de QA71-QA72

Horaire de fin de la dernière période travaillée :

$HFINLU=FINLUP1$ si $NBPERLU=1$

$HFINLU=FINLUP2$ si $NBPERLU=2$

$HFINLU=FINLUP3$ si $NBPERLU=3$

$HFINLU=FINLUP4$ si $NBPERLU=4$

$HFINLU=FINLUP5$ si $NBPERLU=5$

$HFINLU=23:59$ si $LU_MA_HDOM=1$ c'est-à-dire si le répondant a passé la nuit de lundi à mardi hors de son domicile

Horaires de fin de journée le lundi	
HFINLU	Modalité
Entre 00:00 et 23:59	Heure au format HH:MM
99:99	Ne sait pas

LUTRAV

Avez-vous travaillé le lundi jj/mm ?

QA70

Lundi travaillé	
LUTRAV	Modalité
1	Oui
2	Non
3	Ne sait pas

DEBLUP1

Quels ont été vos horaires de travail ?

QA71-QA72

Horaires de début de la première période de lundi	
DEBLUP1	Modalité
Entre 00:00 et 21:45	Heure au format HH:MM
99:99	Ne sait pas

FINLUP1

Quels ont été vos horaires de travail ?

QA71-QA72

Horaires de fin de la première période de lundi	
FINLUP1	Modalité
Entre 00:00 et 23:59	Heure au format HH:MM
99:99	Ne sait pas

DEBLUP2

Quels ont été vos horaires de travail ?

QA71-QA72

Horaires de début de la deuxième période de lundi	
DEBLUP2	Modalité
Entre 02:30 et 21:30	Heure au format HH:MM

FINLUP2

Quels ont été vos horaires de travail ?

QA71-QA72

Horaires de fin de la deuxième période de lundi	
FINLUP2	Modalité
Entre 05:00 et 23:59	Heure au format HH:MM

DEBLUP3

Quels ont été vos horaires de travail ?

QA71-QA72

Horaires de début de la troisième période de lundi	
DEBLUP3	Modalité
Entre 10:30 et 22:00	Heure au format HH:MM

FINLUP3

Quels ont été vos horaires de travail ?

QA71-QA72

Horaires de fin de la troisième période de lundi	
FINLUP3	Modalité
Entre 11:30 et 23:59	Heure au format HH:MM

DEBLUP4

Quels ont été vos horaires de travail ?

QA71-QA72

Horaires de début de la quatrième période de lundi	
DEBLUP4	Modalité
Entre 14:00 et 21:30	Heure au format HH:MM

FINLUP4

Quels ont été vos horaires de travail ?

QA71-QA72

Horaires de fin de la quatrième période de lundi	
FINLUP4	Modalité
Entre 15:30 et 23:59	Heure au format HH:MM
99:99	Ne sait pas

DEBLUP5

Quels ont été vos horaires de travail ?

Horaires de début de la cinquième période de lundi	
DEBLUP5	Modalité
Entre 15:45 et 21:00	Heure au format HH:MM

FINLUP5

Quels ont été vos horaires de travail ?

Horaires de fin de la cinquième période de lundi	
FINLUP5	Modalité
Entre 16:45 et 22:30	Heure au format HH:MM

NBPERLU (N)

Nombre de périodes travaillées le lundi

Compteur QA71-QA72

Nombre de périodes travaillées le lundi	
NBPERLU	
De 1 à 5	

HDEBMA

A quelle heure avez-vous commencé votre travail le mardi jj/mm ?

QA73

HDEBMA=00:00 si LU_MA_HDOM=1 c'est-à-dire si le répondant a passé la nuit de lundi à mardi hors de son domicile

Horaires de début du mardi	
HDEBMA	Modalité
Entre 00:00 et 22:00	Heure au format HH:MM
99:99	Ne sait pas

HFINMA

A quelle heure avez-vous quitté votre travail le mardi jj/mm ?

QA74

HFINMA=23:59 si MA_ME_HDOM=1 c'est-à-dire si le répondant a passé la nuit de mardi à mercredi hors de son domicile

Horaires de fin de journée le mardi	
HFINMA	Modalité
Entre 00:00 et 23:59	Heure au format HH:MM
99:99	Ne sait pas

MATRAV

Avez-vous travaillé le mardi jj/mm ?

QA75

Mardi travaillé	
MATRAV	Modalité
1	Oui
2	Non
3	Ne sait pas

DEBMAP1

Quels ont été vos horaires de travail ?

QA76-QA77

Horaires de début de la première période de mardi	
DEBMAP1	Modalité

Entre 00:00 et 22:00	Heure au format HH:MM
99:99	Ne sait pas

FINMAP1

Quels ont été vos horaires de travail ?

QA76-QA77

Horaires de fin de la première période de mardi	
FINMAP1	Modalité
Entre 00:00 et 23:59	Heure au format HH:MM
99:99	Ne sait pas

DEBMAP2

Quels ont été vos horaires de travail ?

QA76-QA77

Horaires de début de la deuxième période de mardi	
DEBMAP2	Modalité
Entre 00:00 et 22:00	Heure au format HH:MM
99:99	Ne sait pas

FINMAP2

Quels ont été vos horaires de travail ?

QA76-QA77

Horaires de fin de la deuxième période de mardi	
FINMAP2	Modalité
Entre 00:00 et 23:59	Heure au format HH:MM

DEBMAP3

Quels ont été vos horaires de travail ?

QA76-QA77

Horaires de début de la troisième période de mardi	
DEBMAP3	Modalité
Entre 00:00 et 22:00	Heure au format HH:MM

FINMAP3

Quels ont été vos horaires de travail ?

QA76-QA77

Horaires de fin de la troisième période de mardi	
FINMAP3	Modalité
Entre 00:00 et 23:59	Heure au format HH:MM

DEBMAP4

Quels ont été vos horaires de travail ?

QA76-QA77

Horaires de début de la quatrième période de mardi	
DEBMAP4	Modalité
Entre 00:00 et 21:00	Heure au format HH:MM

FINMAP4

Quels ont été vos horaires de travail ?

QA76-QA77

Horaires de fin de la quatrième période de mardi	
FINMAP4	Modalité
Entre 00:00 et 23:59	Heure au format HH:MM

DEBMAP5

Quels ont été vos horaires de travail ?

QA76-QA77

Horaires de début de la cinquième période de mardi	
DEBMAP5	Modalité
Entre 00:00 et 21:30	Heure au format HH:MM

FINMAP5

Quels ont été vos horaires de travail ?

QA76-QA77

Horaires de fin de la cinquième période de mardi	
FINMAP5	Modalité
Entre 00:00 et 23:59	Heure au format HH:MM

HOR_MA_LU (N)

Horaires mardi : les mêmes que le lundi

QA76-QA77

Horaires mardi : les mêmes que le lundi	
HOR_MA_LU	Modalité
1	Oui

NBPERMA (N)

Nombre de périodes travaillées le mardi

Compteur QA76-QA77

Nombre de périodes travaillées le mardi	
NBPERMA	

De 1 à 5	
----------	--

HDEBME

A quelle heure avez-vous commencé votre travail le mercredi jj/mm ?

QA78

HDEBME=00:00 si MA_ME_HDOM=1 c'est-à-dire si le répondant a passé la nuit de mardi à mercredi hors de son domicile

Horaires de début du mercredi	
HDEBME	Modalité
Entre 00:00 et 22:00	Heure au format HH:MM
99:99	Ne sait pas

HFINME

A quelle heure avez-vous quitté votre travail le mercredi jj/mm ?

QA79

HFINME=23:59 si ME_JE_HDOM=1 c'est-à-dire si le répondant a passé la nuit de mercredi à jeudi hors de son domicile

Horaires de fin de journée le mercredi	
HFINME	Modalité
Entre 00:00 et 23:59	Heure au format HH:MM
99:99	Ne sait pas

METRAV

Avez-vous travaillé le mercredi jj/mm ?

QA80

Mercredi travaillé	
METRAV	Modalité
1	Oui
2	Non
3	Ne sait pas

DEBMEP1

Quels ont été vos horaires de travail ?

QA81-QA82

Horaires de début de la première période de mercredi	
DEBMEP1	Modalité
Entre 00:00 et 22:00	Heure au format HH:MM
99:99	Ne sait pas

FINMEP1

Quels ont été vos horaires de travail ?

QA81-QA82

Horaires de fin de la première période de mercredi	
FINMEP1	Modalité
Entre 00:00 et 23:59	Heure au format HH:MM
99:99	Ne sait pas

DEBMEP2

Quels ont été vos horaires de travail ?

QA81-QA82

Horaires de début de la deuxième période de mercredi	
DEBMEP2	Modalité
Entre 00:00 et 21:00	Heure au format HH:MM
99:99	Ne sait pas

FINMEP2

Quels ont été vos horaires de travail ?

QA81-QA82

Horaires de fin de la deuxième période de mercredi	
FINMEP2	Modalité
Entre 00:00 et 23:59	Heure au format HH:MM

DEBMEP3

Quels ont été vos horaires de travail ?

QA81-QA82

Horaires de début de la troisième période de mercredi	
DEBMEP3	Modalité
Entre 00:00 et 22:30	Heure au format HH:MM

FINMEP3

Quels ont été vos horaires de travail ?

QA81-QA82

Horaires de fin de la troisième période de mercredi	
FINMEP3	Modalité
Entre 00:00 et 23:59	Heure au format HH:MM

DEBMEP4

Quels ont été vos horaires de travail ?

QA81-QA82

Horaires de début de la quatrième période de mercredi	
DEBMEP4	Modalité
Entre 00:00 et 21:30	Heure au format HH:MM

FINMEP4

Quels ont été vos horaires de travail ?

QA81-QA82

Horaires de fin de la quatrième période de mercredi	
FINMEP4	Modalité
Entre 00:00 et 23:59	Heure au format HH:MM

DEBMEP5

Quels ont été vos horaires de travail ?

QA81-QA82

Horaires de début de la cinquième période de mercredi	
DEBMEP5	Modalité
00:00	Heure au format HH:MM

FINMEP5

Quels ont été vos horaires de travail ?

QA81-QA82

Horaires de fin de la cinquième période de mercredi	
FINMEP5	Modalité
00:00	Heure au format HH:MM

HOR_ME_LU (N)

Horaires mercredi : les mêmes que le lundi

QA81-QA82

Horaires mercredi : les mêmes que le lundi	
HOR_ME_LU	Modalité
1	Oui

HOR_ME_MA (N)

Horaires mercredi : les mêmes que le mardi

QA81-QA82

Horaires mercredi : les mêmes que le mardi	
HOR_ME_MA	Modalité

1	Oui
---	-----

NBPERME (N)

Nombre de périodes travaillées le mercredi :

Compteur QA81-QA82

Nombre de périodes travaillées le mercredi	
NBPERME	Modalité
De 1 à 5	

HDEBJE

A quelle heure avez-vous commencé votre travail le jeudi jj/mm ?

QA83

HDEJE=00:00 si ME_JE_HDOM=1 c'est-à-dire si le répondant a passé la nuit de mercredi à jeudi hors de son domicile

Horaires de début du jeudi	
HDEBJE	Modalité
Entre 00:00 et 21:30	Heure au format HH:MM
99:99	Ne sait pas

HFINJE

A quelle heure avez-vous quitté votre travail le jeudi jj/mm ?

QA84

HFINJE=23:59 si JE_VE_HDOM=1 c'est-à-dire si le répondant a passé la nuit de jeudi à vendredi hors de son domicile

Horaires de fin de journée le jeudi	
HFINJE	Modalité
Entre 00:00 et 23:59	Heure au format HH:MM
99:99	Ne sait pas

JETRAV

Avez-vous travaillé le jeudi jj/mm ?

QA85

Jeudi travaillé	
JETRAV	Modalité
1	Oui
2	Non
3	Ne sait pas

DEBJEP1

Quels ont été vos horaires de travail ?

QA86-QA87

Horaires de début de la première période de jeudi	
DEBJEP1	Modalité
Entre 00:00 et 21:30	Heure au format HH:MM
99:99	Ne sait pas

FINJEP1

Quels ont été vos horaires de travail ?

QA86-QA87

Horaires de fin de la première période de jeudi	
FINJEP1	Modalité
Entre 00:00 et 23:59	Heure au format HH:MM
99:99	Ne sait pas

DEBJEP2

Quels ont été vos horaires de travail ?

QA86-QA87

Horaires de début de la deuxième période de jeudi	
DEBJEP2	Modalité
Entre 00:00 et 23:30	Heure au format HH:MM

FINJEP2

Quels ont été vos horaires de travail ?

QA86-QA87

Horaires de fin de la deuxième période de jeudi	
FINJEP2	Modalité
Entre 00:00 et 23:59	Heure au format HH:MM

DEBJEP3

Quels ont été vos horaires de travail ?

QA86-QA87

Horaires de début de la troisième période de jeudi	
DEBJEP3	Modalité
Entre 00:00 et 21:30	Heure au format HH:MM

FINJEP3

Quels ont été vos horaires de travail ?

QA86-QA87

Horaires de fin de la troisième période de jeudi	
FINJEP3	Modalité
Entre 00:00 et 23:59	Heure au format HH:MM

DEBJEP4

Quels ont été vos horaires de travail ?

QA86-QA87

Horaires de début de la quatrième période de jeudi	
DEBJEP4	Modalité
Entre 00:00 et 21:30	Heure au format HH:MM

FINJEP4

Quels ont été vos horaires de travail ?

QA86-QA87

Horaires de fin de la quatrième période de jeudi	
FINJEP4	Modalité
Entre 00:00 et 23:59	Heure au format HH:MM

DEBJEP5

Quels ont été vos horaires de travail ?

QA86-QA87

Horaires de début de la cinquième période de jeudi	
DEBJEP5	Modalité
00:00	Heure au format HH:MM

FINJEP5

Quels ont été vos horaires de travail ?

QA86-QA87

Horaires de fin de la cinquième période de jeudi	
FINJEP5	Modalité
00:00	Heure au format HH:MM

HOR_JE_LU (N)

Horaires jeudi : les mêmes que le lundi

QA86-QA87

Horaires jeudi : les mêmes que le lundi	
HOR_JE_LU	Modalité

1	Oui
---	-----

HOR_JE_MA (N)

Horaires jeudi : les mêmes que le mardi

QA86-QA87

Horaires jeudi : les mêmes que le mardi	
HOR_JE_MA	Modalité
1	Oui

HOR_JE_ME (N)

Horaires jeudi : les mêmes que le mercredi

QA86-QA87

Horaires jeudi : les mêmes que le mercredi	
HOR_JE_ME	Modalité
1	Oui

NBPERJE (N)

Nombre de périodes travaillées le jeudi

Compteur QA86-QA87

Nombre de périodes travaillées le jeudi	
NBPERJE	Modalité
De 1 à 5	

HDEBVE

A quelle heure avez-vous commencé votre travail le vendredi jj/mm ?

QA88

HDEBVE=00:00 si JE_VE_HDOM=1 c'est-à-dire si le répondant a passé la nuit de jeudi à vendredi hors de son domicile

Horaires de début du vendredi	
HDEBVE	Modalité
Entre 00:00 et 23:00	Heure au format HH:MM
99:99	Ne sait pas

HFINVE

A quelle heure avez-vous quitté votre travail le vendredi jj/mm ?

QA89

HFINVE=23:59 si VE_SA_HDOM=1 c'est-à-dire si le répondant a passé la nuit de vendredi à samedi hors de son domicile

Horaires de fin de journée le vendredi	
HFINVE	Modalité
Entre 00:00 et 23:59	Heure au format HH:MM
99:99	Ne sait pas

VETRAV

Avez-vous travaillé le vendredi jj/mm ?

QA90

Vendredi travaillé	
VETRAV	Modalité
1	Oui
2	Non
3	Ne sait pas

DEBVEP1

Quels ont été vos horaires de travail ?

QA91-QA92

Horaires de début de la première période de vendredi	
DEBVEP1	Modalité
Entre 00:00 et 23:00	Heure au format HH:MM
99:99	Ne sait pas

FINVEP1

Quels ont été vos horaires de travail ?

QA91-QA92

Horaires de fin de la première période de vendredi	
FINVEP1	Modalité
Entre 00:00 et 23:59	Heure au format HH:MM
99:99	Ne sait pas

DEBVEP2

Quels ont été vos horaires de travail ?

QA91-QA92

Horaires de début de la deuxième période de vendredi	
DEBVEP2	Modalité
Entre 00:00 et 21:45	Heure au format HH:MM

FINVEP2

Quels ont été vos horaires de travail ?

QA91-QA92

Horaires de fin de la deuxième période de vendredi	
FINVEP2	Modalité
Entre 00:00 et 23:59	Heure au format HH:MM

DEBVEP3

Quels ont été vos horaires de travail ?

QA91-QA92

Horaires de début de la troisième période de vendredi	
DEBVEP3	Modalité
Entre 00:00 et 23:30	Heure au format HH:MM

FINVEP3

Quels ont été vos horaires de travail ?

QA91-QA92

Horaires de fin de la troisième période de vendredi	
FINVEP3	Modalité
Entre 00:00 et 23:59	Heure au format HH:MM

DEBVEP4

Quels ont été vos horaires de travail ?

QA91-QA92

Horaires de début de la quatrième période de vendredi	
DEBVEP4	Modalité
Entre 00:00 et 23:30	Heure au format HH:MM

FINVEP4

Quels ont été vos horaires de travail ?

QA91-QA92

Horaires de fin de la quatrième période de vendredi	
FINVEP4	Modalité
Entre 00:00 et 23:59	Heure au format HH:MM

DEBVEP5

Quels ont été vos horaires de travail ?

QA91-QA92

Horaires de début de la cinquième période de vendredi	
DEBVEP5	Modalité
Entre 00:00 et 16:15	Heure au format HH:MM

FINVEP5

Quels ont été vos horaires de travail ?

QA91-QA92

Horaires de fin de la cinquième période de vendredi	
FINVEP5	Modalité
Entre 00:00 et 17:45	Heure au format HH:MM

HOR_VE_LU (N)

Horaires vendredi : les mêmes que le lundi

QA91-QA92

Horaires vendredi : les mêmes que le lundi	
HOR_VE_LU	Modalité
1	Oui

HOR_VE_MA (N)

Horaires vendredi : les mêmes que le mardi

QA91-QA92

Horaires vendredi : les mêmes que le mardi	
HOR_VE_MA	Modalité
1	Oui

HOR_VE_ME (N)

Horaires vendredi : les mêmes que le mercredi

QA91-QA92

Horaires vendredi : les mêmes que le mercredi	
HOR_VE_ME	Modalité
1	Oui

HOR_VE_JE (N)

Horaires vendredi : les mêmes que le jeudi

QA91-QA92

Horaires vendredi : les mêmes que le jeudi	
HOR_VE_JE	Modalité
1	Oui

NBPERVE (N)

Nombre de périodes travaillées le vendredi

Compteur QA91-QA92

Nombre de périodes travaillées le vendredi	
NBPERVE	Modalité
De 1 à 5	

HDEBSA

A quelle heure avez-vous commencé votre travail le samedi jj/mm ?

QA93

HDEBSA=00:00 si VE_SA_HDOM=1 c'est-à-dire si le répondant a passé la nuit de vendredi à samedi hors de son domicile

Horaires de début du samedi	
HDEBSA	Modalité
Entre 00:00 et 21:00	Heure au format HH:MM
99:99	Ne sait pas

HFINSA

A quelle heure avez-vous quitté votre travail le samedi jj/mm ?

QA94

HFINSA=23:59 si SA_DI_HDOM=1 c'est-à-dire si le répondant a passé la nuit de samedi à dimanche hors de son domicile

Horaires de fin de journée le samedi	
HFINSA	Modalité
Entre 00:00 et 23:59	Heure au format HH:MM
99:99	Ne sait pas

SATRAV

Avez-vous travaillé le samedi jj/mm ?

QA95

Samedi travaillé	
SATRAV	Modalité
1	Oui
2	Non
3	Ne sait pas

DEBSAP1

Quels ont été vos horaires de travail ?

QA96-QA97

Horaires de début de la première période de samedi	
DEBSAP1	Modalité
Entre 00:00 et 21:20	Heure au format HH:MM
99:99	Ne sait pas

FINSAP1

Quels ont été vos horaires de travail ?

QA96-QA97

Horaires de fin de la première période de samedi	
FINSAP1	Modalité
Entre 00:00 et 23:59	Heure au format HH:MM
99:99	Ne sait pas

DEBSAP2

Quels ont été vos horaires de travail ?

QA96-QA97

Horaires de début de la deuxième période de samedi	
DEBSAP2	Modalité
Entre 00:00 et 22:30	Heure au format HH:MM

FINSAP2

Quels ont été vos horaires de travail ?

QA96-QA97

Horaires de fin de la deuxième période de samedi	
FINSAP2	Modalité
Entre 00:00 et 23:59	Heure au format HH:MM

DEBSAP3

Quels ont été vos horaires de travail ?

QA96-QA97

Horaires de début de la troisième période de samedi	
DEBSAP3	Modalité
Entre 00:00 et 23:30	Heure au format HH:MM

FINSAP3

Quels ont été vos horaires de travail ?

QA96-QA97

Horaires de fin de la troisième période de samedi	
FINSAP3	Modalité
Entre 00:00 et 23:59	Heure au format HH:MM

DEBSAP4

Quels ont été vos horaires de travail ?

QA96-QA97

Horaires de début de la quatrième période de samedi	
DEBSAP4	Modalité
00:00	Heure au format HH:MM

FINSAP4

Quels ont été vos horaires de travail ?

QA96-QA97

Horaires de fin de la quatrième période de samedi	
FINSAP4	Modalité
00:00	Heure au format HH:MM

DEBSAP5

Quels ont été vos horaires de travail ?

QA96-QA97

Horaires de début de la cinquième période de samedi	
DEBSAP5	Modalité
00:00	Heure au format HH:MM

FINSAP5

Quels ont été vos horaires de travail ?

QA96-QA97

Horaires de fin de la cinquième période de samedi	
FINSAP5	Modalité
00:00	Heure au format HH:MM

HOR_SA_LU (N)

Horaires samedi : les mêmes que le lundi

QA96-QA97

Horaires samedi : les mêmes que le lundi	
HOR_SA_LU	Modalité
1	Oui

HOR_SA_MA (N)

Horaires samedi : les mêmes que le mardi

QA96-QA97

Horaires samedi : les mêmes que le mardi	
HOR_SA_MA	Modalité
1	Oui

HOR_SA_ME (N)

Horaires samedi : les mêmes que le mercredi

QA96-QA97

Horaires samedi : les mêmes que le mercredi	
HOR_SA_ME	Modalité
1	Oui

HOR_SA_JE (N)

Horaires samedi : les mêmes que le jeudi

QA96-QA97

Horaires samedi : les mêmes que le jeudi	
HOR_SA_JE	Modalité

1	Oui
---	-----

HOR_SA_VE (N)

Horaires samedi : les mêmes que le vendredi

QA96-QA97

Horaires samedi : les mêmes que le vendredi	
HOR_SA_VE	Modalité
1	Oui

NBPERSA (N)

Nombre de périodes travaillées le samedi

Compteur QA96-QA97

Nombre de périodes travaillées le samedi	
NBPERSA	Modalité
De 1 à 5	

HDEBDI

Variable calculée à partir de QA100-QA101

$HDEBDI = DEBDIP1$ si période 1 renseignée

$HDEBDI = 00:00$ si $SA_DI_HDOM = 1$ c'est-à-dire si le répondant a passé la nuit de samedi à dimanche hors de son domicile

Horaires de début du dimanche	
HDEBDI	Modalité
Entre 00:00 et 21:00	Heure au format HH:MM
99:99	Ne sait pas

HFINDI

A quelle heure avez-vous quitté votre travail le dimanche jj/mm ?

QA98

Horaires de fin de journée le dimanche	
HFINDI	Modalité
Entre 00:00 et 23:59	Heure au format HH:MM
99:99	Ne sait pas

DITRAV

Avez-vous travaillé le dimanche jj/mm :

QA99

Dimanche travaillé	
DITRAV	Modalité
1	Oui

2	Non
3	Ne sait pas

DEBDIP1

Quels ont été vos horaires de travail ?

QA100-QA101

Horaires de début de la première période de dimanche	
DEBDIP1	Modalité
Entre 00:00 et 21:00	Heure au format HH:MM
99:99	Ne sait pas

FINDIP1

Quels ont été vos horaires de travail ?

QA100-QA101

Horaires de fin de la première période de dimanche	
FINDIP1	Modalité
Entre 00:00 et 23:59	Heure au format HH:MM
99:99	Ne sait pas

DEBDIP2

Quels ont été vos horaires de travail ?

QA100-QA101

Horaires de début de la deuxième période de dimanche	
DEBDIP2	Modalité
Entre 02:00 et 21:20	Heure au format HH:MM

FINDIP2

Quels ont été vos horaires de travail ?

QA100-QA101

Horaires de fin de la deuxième période de dimanche	
FINDIP2	Modalité
Entre 05:00 et 23:59	Heure au format HH:MM

DEBDIP3

Quels ont été vos horaires de travail ?

QA100-QA101

Horaires de début de la troisième période de dimanche	
DEBDIP3	Modalité
Entre 15:45 et 23:30	Heure au format HH:MM

FINDIP3

Quels ont été vos horaires de travail ?

QA100-QA101

Horaires de fin de la troisième période de dimanche	
FINDIP3	Modalité
Entre 18:00 et 23:59	Heure au format HH:MM

DEBDIP4

Quels ont été vos horaires de travail ?

QA100-QA101

Horaires de début de la quatrième période de dimanche	
DEBDIP4	Modalité

FINDIP4

Quels ont été vos horaires de travail ?

QA100-QA101

Horaires de fin de la quatrième période de dimanche	
FINDIP4	Modalité

DEBDIP5

Quels ont été vos horaires de travail ?

QA100-QA101

Horaires de début de la cinquième période de dimanche	
DEBDIP5	Modalité

FINDIP5

Quels ont été vos horaires de travail ?

QA100-QA101

Horaires de fin de la cinquième période de dimanche	
FINDIP5	Modalité

HOR_DI_LU (N)

Horaires dimanche : les mêmes que le lundi

QA100-QA101

Horaires dimanche : les mêmes que le lundi	
HOR_DI_LU	Modalité
1	Oui

HOR_DI_MA (N)

Horaires dimanche : les mêmes que le mardi

QA100-QA101

Horaires dimanche : les mêmes que le mardi	
HOR_DI_MA	Modalité
1	Oui

HOR_DI_ME (N)

Horaires dimanche : les mêmes que le mercredi

QA100-QA101

Horaires dimanche : les mêmes que le mercredi	
HOR_DI_ME	Modalité
1	Oui

HOR_DI_JE (N)

Horaires dimanche : les mêmes que le jeudi

QA100-QA101

Horaires dimanche : les mêmes que le jeudi	
HOR_DI_JE	Modalité
1	Oui

HOR_DI_VE (N)

Horaires dimanche : les mêmes que le vendredi

QA100-QA101

Horaires dimanche : les mêmes que le vendredi	
HOR_DI_VE	Modalité
1	Oui

HOR_DI_SA (N)

Horaires dimanche : les mêmes que le samedi

QA100-QA101

Horaires dimanche : les mêmes que le samedi	
HOR_DI_SA	Modalité
1	Oui

NBPERDI (N)

Nombre de périodes travaillées le dimanche

Compteur QA100-QA101

Nombre de périodes travaillées le dimanche	
NBPERDI	Modalité
De 1 à 3	

ACDATCESS (N)

En quelle année avez-vous cessé de travailler ?

QA102

Date cessation d'activité avant congé	
ACDATCESS	Modalité
Entre 2001 et 2013	Date au format AAAA

ACDATCESS_NSP (N)

En quelle année avez-vous cessé de travailler ?

QA102

Date cessation d'activité avant congé – Ne sait pas	
ACDATCESS_NSP	Modalité
1	Ne sait pas

ACDATCESS2

Était-ce il y a... ?

QA103

Date cessation d'activité avant congé – tranches	
ACDATCESS2	Modalité

ACCHXCESS

Était-ce un choix de votre part, ou auriez-vous préféré continuer à travailler ?

QA104

Choix cessation d'activité avant congé	
ACCHXCESS	Modalité
1	Oui, c'était un choix
2	Non, vous auriez préféré poursuivre votre activité
3	Ne sait pas

ACCUMUL

Avant votre congé, exerciez-vous plusieurs emplois ?

QA105

Cumul de plusieurs emplois avant congé	
ACCUMUL	Modalité
1	Oui
2	Non
3	Ne sait pas

ACSTATUT

Quel était votre statut dans l'emploi ?

QA108

Statut de l'emploi avant congé

ACSTATUT	Modalité
1	Salarié(e) de l'État
2	Salarié(e) d'une collectivité locale, des HLM ou des hôpitaux publics
3	Salarié(e) d'une entreprise, d'un artisan, d'une association
4	Salarié(e) d'un ou plusieurs particulier(s)
6	Chef d'entreprise salarié(e), PDG, gérant(e) minoritaire, associé(e)
7	Indépendant(e) ou à votre compte

ACCLASS_PB

Dans votre emploi, étiez-vous classé(e) comme ...

QA109

Classification professionnelle (public) avant congé	
ACCLASS_PB	Modalité
1	Manœuvre ou ouvrier(e) spécialisé(e)
2	Ouvrier(e) qualifié(e) ou hautement qualifié(e)
3	Technicien(ne)
4	Personnel de catégorie A ou assimilé
6	Personnel de catégorie B ou assimilé
8	Personnel de catégorie C ou D ou assimilé
11	Ne sait pas

ACCLASS_PR

Dans votre emploi, étiez-vous classé(e) comme ...

QA110

Classification professionnelle (privé) avant congé	
ACCLASS_PR	Modalité
1	Manœuvre ou ouvrier(e) spécialisé(e)
2	Ouvrier(e) qualifié(e) ou hautement qualifié(e), technicien(ne) d'atelier
3	Technicien(ne)
5	Agent de maîtrise, maîtrise administrative ou commerciale, VRP (non cadre)
7	Ingénieur, cadre (à l'exception des directeurs généraux ou de ses adjoints directs)
9	Employé(e) de bureau, employé(e) de commerce, personnel de services '
10	Directeur général, adjoint direct
11	Ne sait pas

ACNBSAL

Combien de salariés employez-vous ?

QA117

Nombre de salariés avant congé	
ACNBSAL	Modalité
0	Aucun
1	1 ou 2 salarié (s)
2	Entre 3 à 9 salariés

CS_AC

Catégorie socioprofessionnelle du répondant avant congé

Codé à partir de QA1, QA2, QA3 et QA4

CS_AC=11 à 69 si le répondant est en congé longue durée au moment de l'enquête
(SITEMP=1 ou 2, TRAV=6 et TYPCONG=1 ou 2 ou CP_RATT=1)

Catégorie socioprofessionnelle du répondant avant congé	
CS_AC	Modalité
00	Non identifié
21	Artisans
22	Commerçants et assimilés
31	Professions libérales
33	Cadres de la fonction publique
34	Professeurs, professions scientifiques
35	Professions de l'information, des arts et des spectacles
36	Cadres d'entreprise
37	Cadres administratifs et commerciaux d'entreprise
38	Ingénieurs et cadres techniques d'entreprise
40	Professions intermédiaires
42	Professeurs des écoles, instituteurs et assimilés
43	Professions intermédiaires de la santé et du travail social
45	Professions intermédiaires administratives de la fonction publique
46	Professions intermédiaires administratives et commerciales des entreprises
47	Techniciens
48	Contremaîtres, agents de maîtrise
50	Employés
52	Employés civils et agents de service de la fonction publique
53	Policiers et militaires
54	Employés administratifs d'entreprise

55	Employés de commerce
56	Personnels des services directs aux particuliers
61	Ouvriers qualifiés
62	Ouvriers qualifiés de type industriel
63	Ouvriers qualifiés de type artisanal
64	Chauffeurs
65	Ouvriers qualifiés de la manutention, du magasinage et du transport
67	Ouvriers non qualifiés de type industriel
68	Ouvriers non qualifiés de type artisanal
69	Ouvriers agricoles

ACCONTRAT

De quel type de contrat bénéficiez-vous ?

QA118

Contrat avant congé	
ACCONTRAT	Modalité
1	Emploi sans limite de durée, CDI, titulaire de la fonction publique
2	Emploi à durée limitée, CDD, contrat court, saisonnier, vacataire
3	Placement par une agence d'intérim
4	Emploi aidé (emploi-jeune, contrat unique d'insertion (CUI), contrat d'accompagnement dans l'emploi (CAE), contrat initiative emploi (CIE)...)
5	Stage rémunéré en entreprise
6	Contrat d'apprentissage ou de professionnalisation
7	Ne sait pas

ACTPSTRAV

Avant ce congé, travailliez-vous à temps plein ou à temps partiel ?

QA119

Temps de travail avant congé	
ACTPSTRAV	Modalité
1	A temps plein
2	A temps partiel

ACQUOT (N)

A quel pourcentage ?

QA120

Quotité de travail avant congé	
ACQUOT	

De 06 à 90	Quotité de temps de travail en pourcentage
------------	--

ACQUOT_NSP (N)

A quel pourcentage ?

QA120

Quotité de travail avant congé – Ne sait pas	
ACQUOT_NSP	Modalité
1	Ne sait pas

ACQUOT2

Était-ce... ?

QA121

Quotité de travail avant congé – tranches	
ACQUOT2	Modalité
1	Moins d'un mi-temps (50 %)
2	A mi-temps (50 %)
3	Entre 50 et 80 %
6	Ne sait pas

ACCHXTP

Est-ce vous qui aviez choisi de travailler à temps partiel ?

QA123

Choix travail à temps partiel avant congé	
ACCHXTP	Modalité
1	Oui
2	Non

ACRAISTP

Principalement, vous l'aviez choisi... ?

QA124

Raison travail à temps partiel avant congé	
ACRAISTP	Modalité
1	Pour exercer une autre activité professionnelle, ou suivre des études ou une formation
2	Pour des raisons de santé
3	Pour consacrer davantage de temps à votre (vos) enfant(s) ou votre famille
4	Car votre (vos) enfant(s) ne pouva(ien)t pas être gardé(s) autrement
5	Pour disposer de temps libre
6	Pour une autre raison, précisez

ACRAISTP_EH

Plus précisément, étiez-vous à temps partiel... ?

QA124Bis

Raisons travail à temps partiel avant congé dans le cas d'un enfant en situation de handicap	
ACRAISTP_EH	Modalité
1	Parce que les besoins en santé de votre enfant nécessitaient votre présence
2	Parce que vous n'avez pas trouvé de mode d'accueil ou d'école qui accepte votre enfant compte tenu de son handicap ou des soins qu'il nécessite
3	Pour une autre raison
4	Ne sait pas

ACTRAVDOM

Exerciez-vous une partie de votre activité professionnelle à votre domicile ?

QA125

Travail à domicile avant congé	
ACTRAVDOM	Modalité
1	Oui, entièrement (télétravail, professions libérales...)
2	Oui, en partie
3	Non, pas du tout

ACNBHR

Combien d'heures par semaine travailliez-vous habituellement ?

QA126

Nombre d'heures travaillées avant congé	
ACNBHR	Modalité
De 05:00 à 90:00	Format HH:MM

ACNBHR_VAR (N)

Combien d'heures par semaine travailliez-vous habituellement ?

QA126

Nombre d'heures travaillées avant congé variable	
ACNBHR_VAR	Modalité
1	oui

ACNBHR_NSP (N)

Combien d'heures par semaine travailliez-vous habituellement ?

QA126

Nombre d'heures travaillées avant congé – Ne sait pas	
ACNBHR_NSP	Modalité
1	oui

ACNBHR2

Était-ce... ?

QA127

Nombre d'heures travaillées avant congé - tranches	
ACNBHR2	Modalité
4	28 heures par semaine
5	Entre 29 et 34 heures par semaine
6	Entre 35 heures et 39 heures par semaine
7	40 heures et plus
8	Ne sait pas

ACMERCAM

Travaillez-vous le mercredi matin ?

QA128

Travail mercredi matin avant congé	
ACMERCAM	Modalité
1	Toutes les semaines
2	Une semaine sur deux
3	Moins souvent
4	Jamais

ACMERCPM

Travaillez-vous le mercredi après-midi ?

QA129

Travail mercredi après-midi avant congé	
ACMERCPM	Modalité
1	Toutes les semaines
2	Une semaine sur deux
3	Moins souvent
4	Jamais
5	Ne sait pas

ACSAMAM

Travaillez-vous le samedi matin ?

QA130

Travail samedi matin avant congé	
ACSAMAM	Modalité
1	Toutes les semaines
2	Une semaine sur deux

3	Moins souvent
4	Jamais

ACSAMPM

Travaillez-vous le samedi après-midi?

QA131

Travail samedi après-midi avant congé	
ACSAMPM	Modalité
1	Toutes les semaines
2	Une semaine sur deux
3	Moins souvent
4	Jamais
5	Ne sait pas

ACDIM

Travaillez-vous le dimanche ?

QA132

Travail dimanche avant congé	
ACDIM	Modalité
1	Toutes les semaines
2	Une semaine sur deux
3	Moins souvent
4	Jamais

ACCONTINU

Vos horaires de travail étaient ?

QA133

Continuité des horaires avant congé	
ACCONTINU	Modalité
1	Globalement les mêmes toutes les semaines
2	Alternants : 2X8, 3X8, brigades
3	Ils changent tout le temps

ACNUIT

Vous arrivait-il de travailler de nuit, ou plus de deux heures consécutives le matin avant 6h, ou plus de deux heures consécutives le soir après 18h ?

QA134

Travail de nuit avant congé	
ACNUIT	Modalité
1	Tous les jours, sauf les jours de repos

2	Plusieurs fois par semaine
3	Moins souvent
4	Jamais

ACPLAN

Combien de temps à l'avance connaissiez-vous vos horaires de travail ?

QA135

Planning avant congé	
ACPLAN	Modalité
1	Moins d'une semaine à l'avance
2	Entre une semaine et un mois à l'avance
3	Plus d'un mois à l'avance
4	Ne sait pas

ACMODIF

Pouviez-vous modifier vos horaires de travail en cas d'imprévu ?

QA136

Modification des horaires avant congé	
ACMODIF	Modalité
1	Oui, vous organisez votre temps de travail comme vous le souhaitez
2	Oui, mais de façon exceptionnelle
3	Non
4	Ne sait pas

ACTRAJET

Quel était le temps de trajet moyen d'un aller entre votre domicile et votre lieu de travail ?

QA137

Temps de trajet domicile / travail avant congé	
ACTRAJET	Modalité
De 00:00 à 02:30	Temps au format HH:MM

ACTRAJET_VAR (N)

Quel était le temps de trajet moyen d'un aller entre votre domicile et votre lieu de travail ?

QA137

Temps de trajet domicile / travail avant congé variable	
ACTRAJET_VAR	Modalité
1	oui

ACTRAJET_DOM (N)

Quel était le temps de trajet moyen d'un aller entre votre domicile et votre lieu de travail ?

QA137

Pas de temps de trajet domicile / travail avant congé : travail à domicile	
ACTRAJET_DOM	Modalité
1	oui

ACTRAJET_NSP (N)

Quel était le temps de trajet moyen d'un aller entre votre domicile et votre lieu de travail ?

QA137

Temps de trajet domicile / travail avant congé – Ne sait pas	
ACTRAJET_NSP	Modalité
1	oui

ACTRAJET2

Était-ce... ?

QA138

Temps de trajet domicile / travail avant congé - tranches	
ACTRAJET2	Modalité
2	Entre 11 et 20 minutes

AVDATCESS (N)

En quelle année avez-vous cessé de travailler ?

QA139

Date cessation d'activité emploi précédent	
AVDATCESS	Modalité
Entre 1983 et 2000	Date au format AAAA

AVDATCESS_NSP (N)

En quelle année avez-vous cessé de travailler ?

QA139

Date cessation d'activité emploi précédent – Ne sait pas	
AVDATCESS_NSP	Modalité
1	Ne sait pas

AVDATCESS2

Était-ce il y a... ?

QA140

Date cessation d'activité emploi précédent – tranches	
AVDATCESS2	Modalité
1	Moins d'un an
2	Entre un an à moins de deux ans
3	Entre deux ans à moins de trois ans
4	Trois ans ou plus

5	NSP
---	-----

AVCHXCESS

Était-ce un choix de votre part, ou auriez-vous préféré continuer à travailler ?

QA141

Choix cessation d'activité emploi précédent	
AVCHXCESS	Modalité
1	Oui, c'était un choix
2	Non, vous auriez préféré poursuivre votre activité
3	Ne sait pas

AVCUMUL

Lorsque vous étiez en activité, exerciez-vous plusieurs emplois ?

QA142

Cumul de plusieurs emplois dans l'emploi précédent	
AVCUMUL	Modalité
1	Oui
2	Non

AVSTATUT

Quel était votre statut dans l'emploi ?

QA145

Statut de l'emploi précédent	
AVSTATUT	Modalité
1	Salarié(e) de l'État
2	Salarié(e) d'une collectivité locale, des HLM ou des hôpitaux publics
3	Salarié(e) d'une entreprise, d'un artisan, d'une association
4	Salarié(e) d'un ou plusieurs particulier(s)
5	Vous aidez un membre de votre famille dans son travail, sans être rémunéré
6	Chef d'entreprise salarié(e), PDG, gérant(e) minoritaire, associé(e)
7	Indépendant(e) ou à votre compte
8	Ne sait pas

AVCLASS_PB

Dans votre emploi, étiez-vous classé(e) comme ...

QA146

Classification professionnelle (public) emploi précédent	
AVCLASS_PB	Modalité
1	Mancœuvre ou ouvrier(e) spécialisé(e)

2	Ouvrier(e) qualifié(e) ou hautement qualifié(e)
3	Technicien(ne)
4	Personnel de catégorie A ou assimilé
6	Personnel de catégorie B ou assimilé
8	Personnel de catégorie C ou D ou assimilé
11	Ne sait pas

AVCLASS_PR

Dans votre emploi, étiez-vous classé(e) comme ...

QA147

Classification professionnelle (privé) emploi précédent	
AVCLASS_PR	Modalité
1	Manœuvre ou ouvrier(e) spécialisé(e)
2	Ouvrier(e) qualifié(e) ou hautement qualifié(e), technicien(ne) d'atelier
3	Technicien(ne)
5	Agent de maîtrise, maîtrise administrative ou commerciale, VRP (non cadre)
7	Ingénieur, cadre (à l'exception des directeurs généraux ou de ses adjoints directs)
9	Employé(e) de bureau, employé(e) de commerce, personnel de services '
10	Directeur général, adjoint direct
11	Ne sait pas

AVNBSAL

Combien de salariés employiez-vous ?

QA154

Nombre de salariés emploi précédent	
AVNBSAL	Modalité
0	Aucun
1	1 ou 2 salarié (s)
2	Entre 3 à 9 salariés

CS_AV

Catégorie socioprofessionnelle du répondant dernier emploi

Codé à partir de QA1 et QA8

CS_AV=11 à 69 si le répondant n'est pas en emploi mais a déjà travaillé (SITEMP >2 et DEJTRAV=1)

Catégorie socioprofessionnelle du répondant dernier emploi	
CS_AV	Modalité
00	Non identifié

21	Artisans
22	Commerçants et assimilés
23	Chefs d'entreprise de 10 salariés ou plus
31	Professions libérales
33	Cadres de la fonction publique
34	Professeurs, professions scientifiques
35	Professions de l'information, des arts et des spectacles
37	Cadres administratifs et commerciaux d'entreprise
38	Ingénieurs et cadres techniques d'entreprise
42	Professeurs des écoles, instituteurs et assimilés
43	Professions intermédiaires de la santé et du travail social
45	Professions intermédiaires administratives de la fonction publique
46	Professions intermédiaires administratives et commerciales des entreprises
47	Techniciens
48	Contremaîtres, agents de maîtrise
50	Employés
52	Employés civils et agents de service de la fonction publique
53	Policiers et militaires
54	Employés administratifs d'entreprise
55	Employés de commerce
56	Personnels des services directs aux particuliers
60	Ouvriers
62	Ouvriers qualifiés de type industriel
63	Ouvriers qualifiés de type artisanal
64	Chauffeurs
65	Ouvriers qualifiés de la manutention, du magasinage et du transport
66	Ouvriers non qualifiés
67	Ouvriers non qualifiés de type industriel
68	Ouvriers non qualifiés de type artisanal
69	Ouvriers agricoles
74	Anciens cadres
75	Anciennes professions intermédiaires
77	Anciens employés
78	Anciens ouvriers

AVCONTRAT

De quel type de contrat bénéficiez-vous ?

QA155

Contrat de travail emploi précédent	
AVCONTRAT	Modalité
1	Emploi sans limite de durée, CDI, titulaire de la fonction publique
2	Emploi à durée limitée, CDD, contrat court, saisonnier, vacataire
3	Placement par une agence d'intérim
4	Emploi aidé (emploi-jeune, contrat unique d'insertion (CUI), contrat d'accompagnement dans l'emploi (CAE), contrat initiative emploi (CIE)...)
5	Stage rémunéré en entreprise
6	Contrat d'apprentissage ou de professionnalisation
7	Ne sait pas

AVTPSTRAV

Lorsque vous étiez en activité, travailliez-vous à temps plein ou à temps partiel ?

QA156

Temps de travail emploi précédent	
AVTPSTRAV	Modalité
1	A temps plein
2	A temps partiel
3	Ne sait pas

AVQUOT (N)

A quel pourcentage ?

QA157

Quotité de travail emploi précédent	
AVQUOT	
De 03 à 95	Quotité de temps de travail en pourcentage

AVQUOT_NSP (N)

A quel pourcentage ?

QA157

Quotité de travail emploi précédent – Ne sait pas	
AVQUOT_NSP	Modalité
1	Ne sait pas

AVQUOT2

QA157

Quotité de travail emploi précédent - tranches	
AVQUOT2	Modalité
1	Moins d'un mi-temps (50 %)
2	A mi-temps (50 %)
3	Entre 50 et 80 %
4	A 80 %
5	A plus de 80 %
6	Ne sait pas

AVCHXTP

Est-ce vous qui aviez choisi de travailler à temps partiel ?

QA158

Choix travail à temps partiel emploi précédent	
AVCHXTP	Modalité
1	Oui
2	Non
3	Ne sait pas

AVRAISTP

Principalement, vous l'aviez choisi pour...

QA159

Raison travail à temps partiel emploi précédent	
AVRAISTP	Modalité
1	Pour exercer une autre activité professionnelle, ou suivre des études ou une formation
2	Pour des raisons de santé
3	Pour consacrer davantage de temps à votre (vos) enfant(s) ou votre famille
4	Car votre (vos) enfant(s) ne pouva(ien)t pas être gardé(s) autrement'
5	Pour disposer de temps libre
6	Pour une autre raison, précisez

AVRAISTP_EH

Plus précisément, êtes-vous à temps partiel... ?

QA.159Bis

Raisons travail à temps partiel emploi précédent	
AVRAISTP_EH	Modalité
1	Parce que les besoins en santé de votre enfant nécessitaient votre présence

2	Parce que vous n'avez pas trouvé de mode d'accueil ou d'école qui accepte votre enfant compte tenu de son handicap ou des soins qu'il nécessite
3	Pour une autre raison
4	<i>Ne sait pas</i>

AVTRAVDOM

Exerciez-vous une partie de votre activité professionnelle à votre domicile ?

QA160

Travail à domicile emploi précédent	
AVTRAVDOM	Modalité
1	Oui, entièrement (télétravail, professions libérales...)
2	Oui, en partie
3	Non, pas du tout

AVNBHR

Combien d'heures par semaine travailliez-vous habituellement ?

QA161

Nombre d'heures travaillées emploi précédent	
AVNBHR	Modalité
De 01:00 à 90:00	Format HH:MM

AVNBHR_VAR (N)

Combien d'heures par semaine travailliez-vous habituellement ?

QA161

Nombre d'heures travaillées emploi précédent variable	
AVNBHR_VAR	Modalité
1	oui

AVNBHR_NSP (N)

Combien d'heures par semaine travailliez-vous habituellement ?

QA161

Nombre d'heures travaillées emploi précédent – Ne sait pas	
AVNBHR_NSP	Modalité
1	oui

AVNBHR2

Était-ce... ?

QA162

Nombre d'heures travaillées emploi précédent – tranches	
AVNBHR2	Modalité

1	Moins de 17 heures par semaine
2	Entre 17 et 18 heures par semaine
3	Entre 19 et 27 heures par semaine
5	Entre 29 et 34 heures par semaine
6	Entre 35 heures et 39 heures par semaine
7	40 heures et plus
8	Ne sait pas

AVMERCAM

Travaillez-vous le mercredi matin ?

QA163

Travail mercredi matin emploi précédent	
AVMERCAM	Modalité
1	Toutes les semaines
2	Une semaine sur deux
3	Moins souvent
4	Jamais
5	Ne sait pas

AVMERCPM

Travaillez-vous le mercredi après-midi ?

QA164

Travail mercredi après-midi emploi précédent	
AVMERCPM	Modalité
1	Toutes les semaines
2	Une semaine sur deux
3	Moins souvent
4	Jamais
5	Ne sait pas

AVSAMAM

Travaillez-vous le samedi matin ?

QA165

Travail samedi matin emploi précédent	
AVSAMAM	Modalité
1	Toutes les semaines
2	Une semaine sur deux
3	Moins souvent
4	Jamais

5	Ne sait pas
---	-------------

AVSAMP

Travailliez-vous le samedi après-midi?

QA166

Travail samedi après-midi emploi précédent	
AVSAMP	Modalité
1	Toutes les semaines
2	Une semaine sur deux
3	Moins souvent
4	Jamais
5	Ne sait pas

AVDIM

Travailliez-vous le dimanche ?

QA167

Travail dimanche emploi précédent	
AVDIM	Modalité
1	Toutes les semaines
2	Une semaine sur deux
3	Moins souvent
4	Jamais
5	Ne sait pas

AVCONTINU

Vos horaires de travail étaient ?

QA168

Continuité des horaires emploi précédent	
AVCONTINU	Modalité
1	Globalement les mêmes toutes les semaines
2	Alternants : 2X8, 3X8, brigades
3	Ils changent tout le temps
4	Ne sait pas

AVNUIT

Vous arrivait-il de travailler de nuit, ou plus de deux heures consécutives le matin avant 6h, ou plus de deux heures consécutives le soir après 18h ?

QA169

Travail de nuit emploi précédent	
AVNUIT	Modalité

1	Tous les jours, sauf les jours de repos
2	Plusieurs fois par semaine
3	Moins souvent
4	Jamais

AVPLAN

Combien de temps à l'avance connaissiez-vous vos horaires de travail ?

QA170

Planning emploi précédent	
AVPLAN	Modalité
1	Moins d'une semaine à l'avance
2	Entre une semaine et un mois à l'avance
3	Plus d'un mois à l'avance
4	Ne sait pas

AVMODIF

Pouviez-vous modifier vos horaires de travail en cas d'imprévu ?

QA171

Modification des horaires emploi précédent	
AVMODIF	Modalité
1	Oui, vous organisez votre temps de travail comme vous le souhaitez
2	Oui, mais de façon exceptionnelle
3	Non
4	Ne sait pas

AVTRAJET

Quel était le temps de trajet moyen d'un aller entre votre domicile et votre lieu de travail ?

QA172

Temps de trajet domicile / travail emploi précédent	
AVTRAJET	Modalité
De 00:00 à 03:00	Temps au format HH:MM

AVTRAJET_VAR (N)

Quel était le temps de trajet moyen d'un aller entre votre domicile et votre lieu de travail ?

QA172

Temps de trajet domicile / travail emploi précédent variable	
AVTRAJET_VAR	Modalité
1	oui

AVTRAJET_DOM (N)

Quel était le temps de trajet moyen d'un aller entre votre domicile et votre lieu de travail ?

QA172

Pas de temps de trajet domicile / travail emploi précédent : travail à domicile	
AVTRAJET_DOM	Modalité
1	oui

AVTRAJET_NSP (N)

Quel était le temps de trajet moyen d'un aller entre votre domicile et votre lieu de travail ?

QA172

Temps de trajet domicile / travail emploi précédent – Ne sait pas	
AVTRAJET_NSP	Modalité
1	oui

AVTRAJET2

Était-ce... ?

QA173

Temps de trajet domicile / travail emploi précédent – tranches	
AVTRAJET2	Modalité
6	Ne sait pas

CIRC

Dans quelle circonstance avez-vous cessé de travailler ?

QA174

Circonstance de cessation d'activité	
CIRC	Modalité
1	Vous avez été licencié
2	Votre contrat arrivait à terme et vous n'avez pas pu le renouveler
3	Votre contrat arrivait à terme et vous n'avez pas souhaité le renouveler
4	Vous avez démissionné ou cessé votre activité non salariée
5	Vous étiez en congé parental
6	Autre, précisez
7	Ne sait pas

AVINDEM_CHOM

Juste après cette interruption, avez-vous perçu des allocations chômage par Pôle Emploi

QA174Bis

Allocation chômage après interruption activité	
AVINDEM_CHOM	Modalité
1	Oui

2	Non
3	Ne sait pas

AVPREPARE

Juste après cette interruption, avez-vous perçu la PrePare ?

QA174Ter

Prépare après interruption activité	
AVPREPARE	Modalité
1	Oui
2	Non
3	Ne sait pas

TRAVAIL

Était-ce parce que votre travail ne vous plaisait pas?

QA176 – QA177

Son emploi ne lui plaisait pas	
TRAVAIL	Modalité
1	Oui
2	Non
3	Ne sait pas

TROUV_EMP

Était-ce parce que vous n'avez pas trouvé d'emploi ?

QA175

Il/elle n'a pas trouvé d'emploi	
TROUV_EMP	Modalité
1	Oui
2	Non
3	Ne sait pas

ENF

Était-ce parce que vous souhaitez consacrer davantage de temps à votre (vos) enfant(s)?

QA175 - QA176 – QA177

Il/elle souhaitait consacrer davantage de temps à ses enfant(s)	
ENF	Modalité
1	Oui
2	Non
3	Ne sait pas

ACCUEIL

Était-ce parce que vous n'avez pas trouvé de mode d'accueil qui vous convenait ?

QA175 - QA176 – QA177

Il/elle n'a pas trouvé de mode d'accueil qui lui convenait	
ACCUEIL	Modalité
1	Oui
2	Non
3	Ne sait pas

HORAIR

Était-ce parce que vos horaires de travail n'étaient pas compatibles avec les modes d'accueil ?

QA175 - QA176 – QA177

Ses horaires de travail n'étaient pas compatibles avec les modes d'accueil	
HORAIR	Modalité
1	Oui
2	Non
3	Ne sait pas

FINANC

Était-ce parce qu'il est plus intéressant financièrement de garder vous-même votre (vos) enfant(s)?

QA175 - QA176 – QA177

Il est plus intéressant financièrement de garder lui/elle-même ses enfants	
FINANC	Modalité
1	Oui
2	Non
3	Ne sait pas

SANTE

Était-ce en raison de votre état de santé (y c. grossesse) ?

QA175 – QA176

En raison de son état de santé (y c. grossesse) ?	
SANTE	Modalité
1	Oui
2	Non
3	Ne sait pas

PRESENCE

Était-ce parce que les besoins de votre enfant nécessitaient votre présence ?

QA175 – QA176 – QA177

Parce que les besoins de son enfant nécessitaient sa présence
--

PRESENCE	Modalité
1	Oui
2	Non
3	Ne sait pas

ACCEPTTE

Était-ce parce que vous n'avez pas trouvé de mode d'accueil ou d'école qui accepte votre enfant compte tenu de son handicap ou des soins qu'il nécessite ?

QA175 – QA176 – QA177

Parce qu'il/elle n'a pas trouvé de mode d'accueil ou d'école qui accepte son enfant compte tenu de son handicap ou des soins qu'il nécessite ?	
ACCEPTTE	Modalité
1	Oui
2	Non
3	Ne sait pas

COND_TRAV

Parce que vos conditions de travail ne vous convenaient pas ?

QA175 – QA176 – QA177

En raison des conditions de travail	
COND_TRAV	Modalité
1	Oui
2	Non
3	Ne sait pas

LIC_AUTRE

Était-ce pour une autre raison ?

QA175

Autre raison licenciement	
LIC_AUTRE	Modalité
1	Oui
2	Non
3	Ne sait pas

DEM_AUTRE

Était-ce pour une autre raison ?

QA176

Autre raison démission	
DEM_AUTRE	Modalité
1	Oui
2	Non
3	Ne sait pas

CP_AUTRE

Était-ce pour une autre raison ?

QA177

Autre raison congé parental	
CP_AUTRE	Modalité
1	Oui
2	Non

RPRINC

Parmi ces raisons, quelle est la principale ?

QA178

Raison principale cessation/non reprise	
RPRINC	Modalité
1	Était-ce parce que votre travail ne vous plaisait pas
2	Était-ce parce que vous n'avez pas trouvé d'emploi
3	Était-ce parce que vous souhaitez consacrer davantage de temps à votre (vos) enfant(s)
4	Était-ce parce que vous n'avez pas trouvé de mode d'accueil qui vous convenait
5	Était-ce parce que vos horaires de travail n'étaient pas compatibles avec les modes d'accueil
6	Était-ce parce qu'il est plus intéressant financièrement de garder vous-même votre (vos) enfant(s)
7	Autre raison licenciement
8	Autre raison démission
9	Autre raison congé parental

RPRINC_NSP (N)

Parmi ces raisons, quelle est la principale ?

QA178

Raison principale cessation/non reprise – Ne sait pas	
RPRINC_NSP	Modalité
1	oui

RPRINC2

Et la seconde principale ?

QA179

Deuxième raison principale cessation/non reprise	
RPRINC2	Modalité
1	Était-ce parce que votre travail ne vous plaisait pas
2	Était-ce parce que vous n'avez pas trouvé d'emploi

3	Était-ce parce que vous souhaitiez consacrer davantage de temps à votre (vos) enfant(s)
4	Était-ce parce que vous n'avez pas trouvé de mode d'accueil qui vous convenait
5	Était-ce parce que vos horaires de travail n'étaient pas compatibles avec les modes d'accueil
6	Était-ce parce qu'il est plus intéressant financièrement de garder vous-même votre (vos) enfant(s)
7	Autre raison licenciement
8	Autre raison démission
9	Autre raison congé parental

RPRINC2_NSP (N)

Et la seconde principale ?

QA179

Deuxième raison principale cessation/non reprise – Ne sait pas	
RPRINC2_NSP	Modalité
1	oui

MODIFHOR

Dans votre vie professionnelle, avez-vous fait les aménagements suivants en raison de l'état de santé ou du handicap de [] : Modifier vos horaires de travail ou changer de poste au sein de votre entreprise ?

QA180

Modifier horaires ou poste en raison de la santé d'un enfant	
MODIFHOR	Modalité
1	Oui
2	Non
3	Ne sait pas

DIMITRAV

Dans votre vie professionnelle, avez-vous fait les aménagements suivants en raison de l'état de santé ou du handicap de [] : Diminuer votre temps de travail ?

QA180

Diminuer le temps de travail en raison de la santé d'un enfant	
DIMITRAV	Modalité
1	Oui
2	Non
3	Ne sait pas

AUGMTRAV

Dans votre vie professionnelle, avez-vous fait les aménagements suivants en raison de l'état de santé ou du handicap de [] : Augmenter votre temps de travail ?

QA180

Augmenter le temps de travail en raison de la santé d'un enfant	
AUGMTRAV	Modalité
1	Oui
2	Non
3	Ne sait pas

RAPPROCHTRAV

Dans votre vie professionnelle, avez-vous fait les aménagements suivants en raison de l'état de santé ou du handicap de [] : Vous rapprocher de votre lieu de travail ?

QA180

Se rapprocher du lieu de travail en raison de la santé d'un enfant	
RAPPROCHTRAV	Modalité
1	Oui
2	Non
3	Ne sait pas

DOMTRAV

Dans votre vie professionnelle, avez-vous fait les aménagements suivants en raison de l'état de santé ou du handicap de [] : Travailler à domicile (par exemple en télétravail) ?

QA180

Travailler à domicile (par exemple en télétravail) en raison de la santé d'un enfant	
DOMTRAV	Modalité
1	Oui
2	Non
3	Ne sait pas

CONGES

Dans votre vie professionnelle, avez-vous fait les aménagements suivants en raison de l'état de santé ou du handicap de [] : Prendre des congés (y compris des congés sans solde) ?

QA180

Prendre des congés (y compris des congés sans solde) en raison de la santé d'un enfant	
CONGES	Modalité
1	Oui
2	Non
3	Ne sait pas

EMPLOYEUR

Dans votre vie professionnelle, avez-vous fait les aménagements suivants en raison de l'état de santé ou du handicap de [] : Changer d'employeur ?

QA180

Changer d'employeur en raison de la santé d'un enfant	
EMPLOYEUR	Modalité
1	Oui
2	Non

3	Ne sait pas
---	-------------

ARREACT

Dans votre vie professionnelle, avez-vous fait les aménagements suivants en raison de l'état de santé ou du handicap de [] : Arrêter votre activité professionnelle ?

QA180

Arrêter votre activité professionnelle en raison de la santé d'un enfant	
ARREACT	Modalité
1	Oui
2	Non
3	Ne sait pas

ARRETMALAD

Dans sa vie professionnelle, a-t-il/elle fait les aménagements suivants en raison de l'état de santé ou le handicap de [] : Prendre un arrêt maladie ?

QA180

Prendre un arrêt maladie en raison de la santé d'un enfant	
ARRETMALAD	Modalité
1	Oui
2	Non
3	Ne sait pas

RENONCER

Dans sa vie professionnelle, a-t-il/elle fait les aménagements suivants en raison de l'état de santé ou le handicap de [] : Renoncer à des changements professionnels que vous auriez souhaité (promotion, mobilité, heures supplémentaires...) ?

QA180

Renoncer à des changements professionnels que vous auriez souhaité (promotion, mobilité, heures supplémentaires...) en raison de la santé d'un enfant	
RENONCER	Modalité
1	Oui
2	Non
3	Ne sait pas

AUTRESAMENAG

Dans sa vie professionnelle, a-t-il/elle fait les aménagements suivants en raison de l'état de santé ou le handicap de [] : Autres aménagements ?

QA180

Autres aménagements en raison de la santé d'un enfant	
AUTRESAMENAG	Modalité
1	Oui
2	Non
3	Ne sait pas

DEFAULTMDG

Principalement, pour quelle raison avez-vous fait cet ou ces aménagements ?

QA181

Raison de ces aménagements	
DEFAULTMDG	Modalité
1	Parce que les besoins de votre enfant nécessitaient votre présence ?
2	Parce que vous n'avez pas trouvé de mode d'accueil ou d'école qui accepte votre enfant compte tenu de son handicap ou des soins qu'il nécessite ?
3	Pour une autre raison
4	Ne sait pas

MODE

Mode de passation

Mode de passation	
MODE	Modalité
	Face à face
	Téléphone
	Bascule

SIT_AVCONF

Juste avant le début du premier confinement (mars 2020), quelle était votre situation par rapport à l'emploi ?

QCF1

Situation par rapport à l'emploi du répondant avant le confinement	
SIT_AVCONF	Modalité
1	Vous occupiez un emploi salarié
2	Vous occupiez un emploi non salarié
3	Vous étiez sans emploi
4	Ne sait pas

MEMEMP_AVCONF

Occupez-vous actuellement le même emploi qu'avant le premier confinement ?

QCF2

L'emploi du répondant avant le confinement est l'emploi actuel	
MEMEMP_AVCONF	Modalité
1	Oui
2	Non
3	Ne sait pas

EMPESS_CONF

Votre métier faisait-il partie des services considérés comme essentiels dans le contexte de l'épidémie ?

QCF3

Le métier du répondant est considéré comme essentiel
--

EMPESS_CONF	Modalité
1	Oui
2	Non
3	Ne sait pas

DECHOR_CF

Pendant le premier confinement (du 16 mars au 11 mai 2020), avez-vous...

QCF4

Décalé vos horaires de travail	
DECHOR_CF	Modalité
1	Oui
2	Non
3	Ne sait pas

DIMITRAV_CF

Pendant le premier confinement (du 16 mars au 11 mai 2020), avez-vous...

QCF4

Diminué votre temps de travail	
DIMITRAV_CF	Modalité
1	Oui
2	Non
3	Ne sait pas

AUGMTRAV_CF

Pendant le premier confinement (du 16 mars au 11 mai 2020), avez-vous...

QCF4

Augmenté votre temps de travail	
AUGMTRAV_CF	Modalité
1	Oui
2	Non
3	Ne sait pas

DOMTRAV_CF

Pendant le premier confinement (du 16 mars au 11 mai 2020), avez-vous...

QCF4

Travaillé à domicile (par exemple en télétravail à votre domicile (principal ou secondaire), chez un proche...)	
DOMTRAV_CF	Modalité
1	Oui
2	Non
3	Ne sait pas

HDOMTRAV_CF

Pendant le premier confinement (du 16 mars au 11 mai 2020), avez-vous...

QCF.4

Dû vous rendre régulièrement sur votre lieu de travail	
HDOMTRAV_CF	Modalité
1	Oui
2	Non
3	Ne sait pas

CHOMPARTIEL_CF

Pendant le premier confinement (du 16 mars au 11 mai 2020), avez-vous...

QCF4

Été au chômage partiel ou technique	
CHOMPARTIEL_CF	Modalité
1	Oui
2	Non
3	Ne sait pas

DROITRETRAIT_CF

Pendant le premier confinement (du 16 mars au 11 mai 2020), avez-vous...

QCF4

Exercé votre droit de retrait	
DROITRETRAIT_CF	Modalité
1	Oui
2	Non
3	Ne sait pas

CONGES_CF

Pendant le premier confinement (du 16 mars au 11 mai 2020), avez-vous...

QCF4

Été en congés (y compris des congés forcés et congés sans solde)	
CONGES_CF	Modalité
1	Oui
2	Non
3	Ne sait pas

ABSGARDE_CF

Pendant le premier confinement (du 16 mars au 11 mai 2020), avez-vous...

QCF4

Bénéficié d'une autorisation spéciale d'absence pour garde d'enfant	
ABSGARDE_CF	Modalité
1	Oui
2	Non
3	Ne sait pas

ARREACT_CF

Pendant le premier confinement (du 16 mars au 11 mai 2020), avez-vous...

QCF4

Perdu votre emploi ou arrêté votre activité professionnelle	
ARREACT_CF	Modalité
1	Oui
2	Non
3	Ne sait pas

ARRETMALAD_CF

Pendant le premier confinement (du 16 mars au 11 mai 2020), avez-vous...

QCF4

Été en arrêt maladie (Covid -19 ou autre)	
ARRETMALAD_CF	Modalité
1	Oui
2	Non
3	Ne sait pas

AUTRESAMENAG_CF

Pendant le premier confinement (du 16 mars au 11 mai 2020), avez-vous...

QCF4

Autres aménagements	
AUTRESAMENAG_CF	Modalité
1	Oui
2	Non
3	Ne sait pas

COURSE_CF

Pendant le premier confinement (du 16 mars au 11 mai 2020), avez-vous fait plus qu'en temps habituel...

QCF4Bis

Les courses	
COURSE_CF	Modalité
1	Oui
2	Non
3	Ne sait pas

VAISSELLE_CF

Pendant le premier confinement (du 16 mars au 11 mai 2020), avez-vous fait plus qu'en temps habituel...

QCF4Bis

La vaisselle	
VAISSELLE_CF	Modalité

1	Oui
2	Non
3	Ne sait pas

REPAS_CF

Pendant le premier confinement (du 16 mars au 11 mai 2020), avez-vous fait plus qu'en temps habituel...

QCF4bis

Préparer les repas	
REPAS_CF	Modalité
1	Oui
2	Non
3	Ne sait pas

MENAGE_CF

Pendant le premier confinement (du 16 mars au 11 mai 2020), avez-vous fait plus qu'en temps habituel...

QCF4bis

Le ménage	
MENAGE_CF	Modalité
1	Oui
2	Non
3	Ne sait pas

ORGA_CF

Pendant le premier confinement (du 16 mars au 11 mai 2020), avez-vous fait plus qu'en temps habituel...

QCF4bis

Ranger ou organiser la vie de famille	
ORGA_CF	Modalité
1	Oui
2	Non
3	Ne sait pas

LINGE_CF

Pendant le premier confinement (du 16 mars au 11 mai 2020), avez-vous fait plus qu'en temps habituel...

QCF4bis

Laver ou repasser le linge	
LINGE_CF	Modalité
1	Oui
2	Non
3	Ne sait pas

TPSENF_CF

Pendant le premier confinement (du 16 mars au 11 mai 2020), avez-vous fait plus qu'en temps habituel...

QCF4bis

Consacrer du temps à votre ou vos enfant(s)	
TPSENF_CF	Modalité
1	Oui
2	Non
3	Ne sait pas

NOTE_CF

Sur une échelle de 0 à 10, comment avez-vous vécu le premier confinement (du 16 mars au 11 mai 2020), 0 étant très négativement et 10 très positivement ?

QCF15

Note sur le vécu du confinement	
NOTE_CF	Modalité
De 0 à 10	

DIFFICULTE_1

Parmi ces propositions, qu'est-ce qui a été le plus difficile à vivre pour vous pendant le confinement ?
Classer les deux propositions les plus difficiles pour vous.

QCF16

Principales difficultés pendant le confinement (1)	
DIFFICULTE_1	Modalité
1	Les tensions et les conflits avec votre conjoint
2	Les tensions et les conflits avec votre/vos enfant(s)
3	Le sentiment de manquer de temps
4	Le manque de relations sociales au travail
5	Le manque de relations sociales avec vos proches
6	Les tensions et les conflits avec votre employeur
7	La peur pour votre santé ou celle de vos proches
8	Autre chose
9	Aucune de ces propositions

DIFFICULTE_2

Parmi ces propositions, qu'est-ce qui a été le plus difficile à vivre pour vous pendant le confinement ?
Classer les deux propositions les plus difficiles pour vous.

QCF16

Principales difficultés confinement (2)	
DIFFICULTE_2	Modalité
1	Les tensions et les conflits avec votre conjoint
2	Les tensions et les conflits avec votre/vos enfant(s)
3	Le sentiment de manquer de temps

4	Le manque de relations sociales au travail
5	Le manque de relations sociales avec vos proches
6	Les tensions et les conflits avec votre employeur
7	La peur pour votre santé ou celle de vos proches
8	Autre chose
9	Aucune de ces propositions

BIENFAIT_1

Parmi ces propositions, qu'est-ce qui a été le plus agréable à vivre pour vous pendant le confinement ?
Classer les deux propositions les plus agréables pour vous.

QCF17

Principaux bienfaits du confinement (1)	
BIENFAIT_1	Modalité
1	Passer des moments privilégiés avec votre conjoint
2	Passer des moments privilégiés avec votre(vos) enfant(s)
3	Ré Avoir du temps pour soi (loisirs, repenser vos priorités...)duire sa durée
4	La diminution des déplacements professionnels et domicile-travail
5	La possibilité de télétravailler
6	La possibilité d'horaires flexibles
7	Autre chose (ne pas citer)
8	Aucune de ces propositions (ne pas citer)

BIENFAIT_2

Parmi ces propositions, qu'est-ce qui a été le plus agréable à vivre pour vous pendant le confinement ?
Classer les deux propositions les plus agréables pour vous.

QCF17

Principaux bienfaits du confinement (2)	
BIENFAIT_2	Modalité
1	Passer des moments privilégiés avec votre conjoint
2	Passer des moments privilégiés avec votre(vos) enfant(s)
3	Ré Avoir du temps pour soi (loisirs, repenser vos priorités...)duire sa durée
4	La diminution des déplacements professionnels et domicile-travail
5	La possibilité de télétravailler
6	La possibilité d'horaires flexibles
7	Autre chose (ne pas citer)
8	Aucune de ces propositions (ne pas citer)

CGE_PAT_OPINION

En complément du congé de 3 jours au moment de la naissance, le congé paternité permet désormais au père d'un enfant de bénéficier de 25 jours de congé dans les 6 mois qui suivent la naissance de l'enfant. Selon vous, faut-il...

QH7.5

Opinion sur la durée du congé paternité	
CGE_PAT_OPINION	Modalité
1	Allonger sa durée
2	Maintenir sa durée actuelle
3	Réduire sa durée
4	Ne sait pas

CGE_PAT_SENS

Diriez-vous que le congé paternité est un temps qui permet essentiellement de
QH7.6

Sens donné au congé paternité	
CGE_PAT_SENS	Modalité
1	S'occuper de son enfant
2	Aider sa conjointe
3	Avoir du temps pour soi
4	Consacrer du temps à sa famille
5	Autre
6	Ne sait pas

BNOI

Numéro d'ordre individuel
TH.1

Numéro d'ordre individuel	
BNOI	Modalité
01	Répondant
02	Conjoint

BIDENTI

Identifiant individu

BSEXE

TH9

Sexe du conjoint	
BSEXE	Modalité
1	Un homme
2	Une femme

BANAIS

TH10

Mois de naissance du conjoint	
BANAIS	Modalité
De 1 à 12	Mois au format MM
99	Ne sait pas

BPRES

[PRENOM_CONJ] vit ici ?

TH30

Présence dans l'année du conjoint	
BPRES	Modalité
1	Tout le temps ou presque
2	Plus de la moitié du temps
3	Environ la moitié du temps
4	Moins de la moitié du temps
5	Plus rarement
6	Ne sait pas

BMATRI

TH23

Situation matrimoniale du conjoint	
MATRI	Modalité
1	Célibataire
2	Marié(e) ou remarié(e), y compris séparé(e) légalement
3	Veuf(ve)
4	Divorcé(e)
5	Ne sait pas

BSCOL

Au cours des quatre dernières semaines, [PRENOM_CONJ] a suivi des études ou une formation conduisant à un diplôme ou à un titre reconnu ?

TH31

Conjoint en études ou en formation	
BSCOL	Modalité
1	Oui
2	Non
3	Ne sait pas

BDIPL

TH32

Diplôme le plus élevé du conjoint	
BDIPL	Modalité
1	Aucun diplôme, certificat d'études primaires, brevet des collèges, BEPC, brevet élémentaire
2	CAP, BEP ou diplôme de ce niveau
3	Baccalauréat technologique ou professionnel ou diplôme équivalent
4	Baccalauréat général ou équivalent, Capacité, DAEU, ESEU

5	Diplôme de niveau Bac + 2
6	Diplôme de niveau Bac + 3 ou 4
7	Diplôme de niveau supérieur à Bac + 4
8	Ne sait pas

BSITEMP

Actuellement, quel est sa situation par rapport à l'emploi ?

QB1

Situation professionnelle du conjoint	
BSITEMP	Modalité
1	Il/elle occupe un emploi, y compris congés divers, notamment congé parental ou maladie
2	Il/elle est apprenti(e) sous contrat ou en stage rémunéré
3	Il/elle est étudiant(e), élève, en formation, en stage non rémunéré
4	Il/elle est au chômage, inscrit(e) ou non à Pôle Emploi
5	Il/elle est retraité(e), retiré(e) des affaires ou en préretraite
6	Il/elle est [SEX_REP au foyer
7	Il/elle est inactif(ve) pour cause d'invalidité
8	Il/elle est dans une autre situation d'inactivité (personne handicapée ou touchant une pension de réversion)
9	Ne sait pas

BINDEM_CHOM

Perçoit-il actuellement des indemnités chômage ?

QB1bis

Perception d'indemnités chômage du conjoint	
BINDEM_CHOM	Modalité
1	Oui
2	Non
	Ne sait pas

BTRAV

Actuellement, travaille-t-il/elle effectivement, ou est-il/elle en congé ?

QB2

Travail ou congé - Conjoint	
BTRAV	Modalité
1	Il/elle travaille
2	Il/elle est en congé
3	Ne sait pas

BTYPCONG

Quel type de congé ?

QB3

Type de congé - Conjoint	
BTYPCONG	Modalité
1	Un congé parental
2	Des congés annuels (vacances), une RTT, un temps partiel
3	Un congé de maternité ou de paternité
4	Un arrêt maladie (congé ordinaire de maladie), un congé enfant malade
5	Un congé de longue maladie ou de longue durée
6	Un congé de présence parentale (pour s'occuper d'un enfant malade ou handicapé)
7	Un congé individuel de formation
8	Autre
9	Ne sait pas

BCP_RATT

Est-il/elle actuellement en congé parental ?

QB4

Rattrapage du congé parental - Conjoint	
BCP_RATT	Modalité
1	Oui
2	Non

BCPPL (N)

Conjoint en congé parental total

Codé à partir de QB3 et QB4

BCPPL=1 si BTYPCONG=1 ou BCP_RATT=1

Conjoint en congé parental total	
BCPLL	Modalité

1	Oui
2	Non

BREPRISE

Souhaite-t-il/elle reprendre une activité à la fin de son congé parental ?

QB5

Reprise d'une activité après le congé parental - conjoint	
BREPRISE	Modalité
1	Oui, à temps partiel
2	Oui, à temps complet
3	Oui, peu importe le temps de travail
4	Non
5	Il/elle ne sait pas encore

BRECH

Est-il/elle actuellement à la recherche d'un emploi qu'il/elle soit ou non inscrit à Pôle Emploi ?

QB6

Recherche d'un emploi - conjoint	
BRECH	Modalité
1	Oui, de préférence un emploi à temps complet
2	Oui, de préférence un emploi à temps partiel
3	Oui, sans préférence sur le temps de travail
4	Non
5	Ne sait pas

BFUTUR

Envisage-t-il/elle de travailler dans le futur ?

QB7

Emploi futur envisagé - conjoint	
BFUTUR	Modalité
1	Oui, de préférence à temps complet
2	Oui, de préférence à temps partiel
3	Oui, sans préférence sur le temps de travail
4	Non
5	Il/elle ne sait pas encore
6	Vous ne savez pas

BDEJTRAV

A-t-il/elle déjà travaillé, même il y a longtemps ?

QB8

Le conjoint a déjà travaillé	
BDEJTRAV	Modalité
1	Oui
2	Non
3	Ne sait pas

BDESC (N)

Description de l'emploi

Variable calculée à partir de QB2, QB3, QB8 et BCPPL

BDESC=1 si BTRAV=1 ou BTYPCONG=2,3 ou 4 : Le questionnaire porte sur l'emploi actuel si le répondant travaille actuellement ou est en congés courts (congés annuels, RTT, temps partiel, congé de maternité ou de paternité, arrêt maladie ou congé enfant malade).

BDESC=2 si BTYPCONG=1, 5, 6, 7, 8 ou 9 ou BCPPL=1: Le questionnaire porte sur l'emploi avant congé si le répondant est en congé long (congé de longue maladie ou de longue durée, congé de présence parentale, congé individuel de formation, congé parental total, ou autre congé non cité).

BDESC=3 si BDEJTRAV=1 : Le questionnaire porte sur l'emploi précédent si le répondant est sans emploi mais a déjà travaillé, même il y a longtemps.

Description de l'emploi du conjoint	
BDESC	Modalité
1	Emploi actuel
2	Emploi actuel avant congé
3	Emploi précédent

BCUMUL

Exerce-t-il/elle plusieurs emplois ?

QB9

Cumul de plusieurs emplois - conjoint	
BCUMUL	Modalité
1	Oui
2	Non

BSTATUT

Quel est son statut dans l'emploi ?

QB12

Statut actuel de l'emploi du conjoint	
BSTATUT	Modalité
1	Salarié(e) de l'État
2	Salarié(e) d'une collectivité locale, des HLM ou des hôpitaux

	publics
3	Salarié(e) d'une entreprise, d'un artisan, d'une association
4	Salarié(e) d'un ou plusieurs particulier(s)
5	Il/elle aide un membre de votre famille dans son travail, sans être rémunéré
6	Chef d'entreprise salarié(e), PDG, gérant(e) minoritaire, associé(e)
7	Indépendant(e) ou à votre compte
8	Ne sait pas

BACTEU

Activité du conjoint (déclaratif)

Variable créée à partir de QB1, QB2, QB3 et QB6.

Bacteu=1 si le répondant travaille actuellement ou est en congés courts, c'est-à-dire si BSITEMP=1 ou 2 et BTRAV=1, ou BSITEMP= 1 ou 2, BTRAV=2 et BTYPCONG=2, 3 ou 4.

Bacteu=2 si le conjoint recherche un emploi, c'est-à-dire BRECH=1, 2 ou 3.

Bacteu=3 sinon.

Activité du conjoint	
BACTEU	Modalité
1	Actif occupé (ou congé court)
2	Au chômage
3	Inactif

BCLASS_PB

Dans son emploi, est-il/elle classé(e) comme ...

QB13

Classification professionnelle du conjoint (public)	
BCLASS_PB	Modalité
1	Manœuvre ou ouvrier(e) spécialisé(e)
2	Ouvrier(e) qualifié(e) ou hautement qualifié(e)
3	Technicien(ne)
4	Personnel de catégorie A ou assimilé
6	Personnel de catégorie B ou assimilé
8	Personnel de catégorie C ou D ou assimilé
11	Ne sait pas

BCLASS_PR

Dans son emploi, est-il/elle classé(e) comme ...

QB14

Classification professionnelle du conjoint (privé)	
BCLASS_PR	Modalité

1	Manœuvre ou ouvrier(e) spécialisé(e)
2	Ouvrier(e) qualifié(e) ou hautement qualifié(e), technicien(ne) d'atelier
3	Technicien(ne)
5	Agent de maîtrise, maîtrise administrative ou commerciale, VRP (non cadre)
7	Ingénieur, cadre (à l'exception des directeurs généraux ou de ses adjoints directs)
9	Employé(e) de bureau, employé(e) de commerce, personnel de services '
10	Directeur général, adjoint direct
11	Ne sait pas

BNBSAL

Combien de salariés emploie-t-il/elle ?

QB20

Nombre de salariés - conjoint	
BNBSAL	Modalité
0	Aucun
1	1 ou 2 salarié (s)
2	Entre 3 à 9 salariés
3	10 salariés ou plus
4	Ne sait pas

BCS_ACT

Catégorie socioprofessionnelle du conjoint en emploi au moment de l'enquête

Codé à partir de QB1, QB6, QB8

BCS_ACT=11 à 69 si le conjoint est en emploi au moment de l'enquête ou en congé (BSITEMP = 1 ou 2) ou si le conjoint est au chômage mais a déjà travaillé (BSITEMP=4, BRECH=1, 2 ou 3, et BDEJTRAV=1)

BCS_ACT=72 à 78 si le conjoint est retraité (BSITEMP=5)

BCS_ACT=81 si le conjoint est au chômage mais n'a jamais travaillé (BSITEMP=4, BRECH=1 ou 2 et BDEJTRAV=2 ou 3)

BCS_ACT=84 si le conjoint est étudiant ou élève (SITEMP=3)

BCS_ACT=85 ou 86 si le conjoint se déclare au chômage mais ne recherche pas d'emploi (BSITEMP=4 et BRECH=4 ou 5) ou est dans une autre situation d'emploi (BSITEMP=6, 7, 8 ou 9)

Catégorie socioprofessionnelle du conjoint en emploi au moment de l'enquête	
BCS_ACT	Modalité
00	Non identifié
11	Agriculteurs sur petite exploitation
12	Agriculteurs sur moyenne exploitation

13	Agriculteurs sur grande exploitation
20	Artisans, commerçants et chefs d'entreprise
21	Artisans
22	Commerçants et assimilés
23	Chefs d'entreprise de 10 salariés ou plus
30	Cadres et professions intellectuelles supérieures
31	Professions libérales
33	Cadres de la fonction publique
34	Professeurs, professions scientifiques
35	Professions de l'information, des arts et des spectacles
37	Cadres administratifs et commerciaux d'entreprise
38	Ingénieurs et cadres techniques d'entreprise
40	Professions intermédiaires
42	Professeurs des écoles, instituteurs et assimilés
43	Professions intermédiaires de la santé et du travail social
45	Professions intermédiaires administratives de la fonction publique
46	Professions intermédiaires administratives et commerciales des entreprises
47	Techniciens
48	Contremaîtres, agents de maîtrise
50	Employés
52	Employés civils et agents de service de la fonction publique
53	Policiers et militaires
54	Employés administratifs d'entreprise
55	Employés de commerce
56	Personnels des services directs aux particuliers
60	Ouvriers
61	Ouvriers qualifiés
62	Ouvriers qualifiés de type industriel
63	Ouvriers qualifiés de type artisanal
64	Chauffeurs
65	Ouvriers qualifiés de la manutention, du magasinage et du transport
67	Ouvriers non qualifiés de type industriel
68	Ouvriers non qualifiés de type artisanal
69	Ouvriers agricoles
72	Anciens artisans, commerçants, chefs d'entreprise
77	Anciens employés

78	Anciens ouvriers
81	Chômeurs n'ayant jamais travaillé
84	Élèves, étudiants
85	Personnes diverses sans activité professionnelle de moins de 60 ans (sauf retraités, chômeurs, et personnes en congé de longue durée)
86	Personnes diverses sans activité professionnelle de 60 ans et plus (sauf retraités)

BCONTRAT

De quel type de contrat bénéficie-t-il/elle?

QB21

Contrat de travail du conjoint	
BCONTRAT	Modalité
1	Emploi sans limite de durée, CDI, titulaire de la fonction publique
2	Emploi à durée limitée, CDD, contrat court, saisonnier, vacataire
3	Placement par une agence d'intérim
4	Emploi aidé (emploi-jeune, contrat unique d'insertion (CUI), contrat d'accompagnement dans l'emploi (CAE), contrat initiative emploi (CIE)...)
5	Stage rémunéré en entreprise
6	Contrat d'apprentissage ou de professionnalisation
7	Ne sait pas

BTPSTRAV

Travaille-t-il/elle à temps plein ou à temps partiel ?

QB22

Temps de travail du conjoint	
BTPSTRAV	Modalité
1	A temps plein
2	A temps partiel
3	Ne sait pas

BQUOT (N)

A quel pourcentage ?

QB23

Quotité de travail du conjoint	
BQUOT	
De 06 à 95	Quotité de temps de travail en pourcentage

BQUOT_NSP (N)

A quel pourcentage ?

QB23

Quotité de travail du conjoint – Ne sait pas	
BQUOT_NSP	Modalité
1	oui

BQUOT2

Est-ce... ?

QB24

Quotité de travail du conjoint – tranches	
BQUOT2	Modalité
1	Moins d'un mi-temps (50 %)
2	A mi-temps (50 %)
3	Entre 50 et 80 %
5	A plus de 80 %
6	Ne sait pas

BCPPART

Est-il/elle actuellement en congé parental à temps partiel ?

QB25

Conjoint en congé parental partiel	
BCPPART	Modalité
1	Oui
2	Non
3	Ne sait pas

BCHXTP

Est-ce lui/elle qui a choisi de travailler à temps partiel ?

QB26

Choix travail à temps partiel du conjoint	
BCHXTP	Modalité
1	Oui
2	Non

BRAISTP

Selon vous, principalement, il/elle a choisi le temps partiel...?

QB26Bis

Raisons travail à temps partiel	
BRAISTP	Modalité

1	Pour exercer une autre activité professionnelle, ou suivre des études ou une formation
2	En raison de votre état de santé
3	Pour consacrer davantage de temps à votre (vos) enfant(s) ou votre famille
4	Car votre (vos) enfant(s) ne pouva(ien)t pas être gardé(s) autrement
5	Pour disposer de temps libre
6	Pour une autre raison, précisez
7	Ne sait pas

BRAISTP_EH

Plus précisément, est-il/elle à temps partiel... ?

QB26Ter

Raisons travail à temps partiel dans le cas d'un enfant en situation de handicap	
BRAISTP_EH	Modalité
1	Parce que les besoins en santé de votre enfant nécessitaient sa présence
2	Parce que vous n'avez pas trouvé de mode d'accueil ou d'école qui accepte votre enfant compte tenu de son handicap ou des soins qu'il nécessite
3	Pour une autre raison
4	Ne sait pas

BTRAVDOM

Exerce-t-il/elle une partie de son activité professionnelle à son domicile ?

QB27

Travail à domicile - conjoint	
BTRAVDOM	Modalité
1	Oui, entièrement (télétravail, professions libérales...)
2	Oui, en partie
3	Non, pas du tout
4	Ne sait pas

BNBHR

Combien d'heures par semaine travaille-t-il/elle habituellement ?

QB28

Nombre d'heures travaillées - conjoint	
BNBHR	Modalité
De 01:00 à 90:00	Format HH:MM

BNBHR_VAR (N)

Combien d'heures par semaine travaille-t-il/elle habituellement ?

QB28

Nombre d'heures travaillées variable - conjoint	
BNBHR_VAR	Modalité
1	oui

BNBHR_NSP (N)

Combien d'heures par semaine travaille-t-il/elle habituellement ?

QB28

Nombre d'heures travaillées – Ne sait pas	
BNBHR_NSP	Modalité
1	oui

BNBHR2

Est-ce... ?

QB29

Nombre d'heures travaillées – tranches	
BNBHR2	Modalité
1	Moins de 17 heures par semaine
2	Entre 17 et 18 heures par semaine
3	Entre 19 et 27 heures par semaine
4	28 heures par semaine
5	Entre 29 et 34 heures par semaine
6	Entre 35 heures et 39 heures par semaine
7	40 heures et plus
8	Ne sait pas

BMERCAM

Travaille-t-il/elle le mercredi matin ?

QB30

Travail mercredi matin - conjoint	
BMERCAM	Modalité
1	Toutes les semaines
2	Une semaine sur deux
3	Moins souvent
4	Jamais
5	Ne sait pas

BMERCPM

Travaille-t-il/elle le mercredi après-midi?

QB31

Travail mercredi après-midi - conjoint	
BMERCPM	Modalité
1	Toutes les semaines
2	Une semaine sur deux
3	Moins souvent
4	Jamais
5	Ne sait pas

BSAMAM

Travaille-t-il/elle le samedi matin ?

QB32

Travail samedi matin - conjoint	
BSAMAM	Modalité
1	Toutes les semaines
2	Une semaine sur deux
3	Moins souvent
4	Jamais
5	Ne sait pas

BSAMPM

Travaille-t-il/elle le samedi après-midi?

QB33

Travail samedi après-midi - conjoint	
BSAMPM	Modalité
1	Toutes les semaines
2	Une semaine sur deux
3	Moins souvent
4	Jamais
5	Ne sait pas

BDIM

Travaille-t-il/elle le dimanche ?

QB34

Travail le dimanche - conjoint	
BDIM	Modalité
1	Toutes les semaines

2	Une semaine sur deux
3	Moins souvent
4	Jamais
5	Ne sait pas

BCONTINU

Ses horaires de travail sont ?

QB35

Continuité des horaires - conjoint	
BCONTINU	Modalité
1	Globalement les mêmes toutes les semaines
2	Alternants : 2X8, 3X8, brigades
3	Ils changent tout le temps
4	Ne sait pas

BNUIT

Lui arrive-t-il de travailler de nuit, ou plus de deux heures consécutives le matin avant 6h, ou plus de deux heures consécutives le soir après 18h ?

QB36

Travail de nuit - conjoint	
BNUIT	Modalité
1	Tous les jours, sauf les jours de repos
2	Plusieurs fois par semaine
3	Moins souvent
4	Jamais
5	Ne sait pas

BPLAN

Combien de temps à l'avance connaît-il/elle ses horaires de travail ?

QB37

Planning - conjoint	
BPLAN	Modalité
1	Moins d'une semaine à l'avance
2	Entre une semaine et un mois à l'avance
3	Plus d'un mois à l'avance
4	Ne sait pas

BMODIF

Peut-il/elle modifier ses horaires de travail en cas d'imprévu ?

QB38

Modification des horaires - conjoint	
BMODIF	Modalité
1	Oui, vous organisez votre temps de travail comme vous le souhaitez
2	Oui, mais de façon exceptionnelle
3	Non
4	Ne sait pas

BTRAJET

Quel est le temps de trajet moyen d'un aller entre son domicile et son lieu de travail ?

QB39

Temps de trajet domicile / travail - conjoint	
BTRAJET	Modalité
De 00:00 à 03:00	Temps au format HH:MM

BTRAJET_VAR (N)

Quel est le temps de trajet moyen d'un aller entre son domicile et son lieu de travail ?

QB39

Temps de trajet domicile / travail variable - conjoint	
BTRAJET_VAR	Modalité
1	Oui

BTRAJET_DOM (N)

Quel est le temps de trajet moyen d'un aller entre son domicile et son lieu de travail ?

QB39

Pas de temps de trajet domicile / travail : travail à domicile - conjoint	
BTRAJET_DOM	Modalité
1	Oui

BTRAJET_NSP (N)

Quel est le temps de trajet moyen d'un aller entre son domicile et son lieu de travail ?

QB39

Temps de trajet domicile / travail – Ne sait pas - conjoint	
BTRAJET_NSP	Modalité
1	Oui

BTRAJET2

Est-ce... ?

QB40

Temps de trajet domicile / travail – tranches - conjoint	
BTRAJET2	Modalité
1	10 minutes ou moins
2	Entre 11 et 20 minutes
3	Entre 21 et 30 minutes
4	Entre 31 minutes et 1 heure
5	Plus d'une heure
6	Ne sait pas

BCESSTRAV

Votre conjoint(e) travaille actuellement. Selon vous, préférerait-il/elle interrompre son activité pour se consacrer principalement à votre (vos) enfant(s) ?

QB40b

Le conjoint du répondant préférerait ne pas travailler pour s'occuper des enfants	
BCESSTRAV	Modalité
1	Oui
2	Non
3	Ne sait pas

BPRESTA

Selon vous, pour quelles raisons n'interrompt-il pas son activité ?

QB42

Est-ce parce qu'il n'a pas le droit à une prestation pour compenser sa perte de salaire	
BPRESTA	Modalité
1	Oui
2	Non
3	Ne sait

BINSUFF

Selon vous, pour quelles raisons n'interrompt-il pas son activité ?

QB42

Est-ce parce que la prestation versée pour compenser sa perte de salaire est insuffisante	
BINSUFF	Modalité
1	Oui
2	Non
3	Ne sait

BDROIT_CP

Selon vous, pour quelles raisons n'interrompt-il pas son activité ?

QB42

Est-ce parce qu'il n'a pas le droit à un congé parental qui garantit le retour à son emploi	
BDROIT_CP	Modalité
1	Oui
2	Non
3	Ne sait

BTROUV

Selon vous, pour quelles raisons n'interrompt-il pas son activité ?

QB42

Est-ce parce qu'il craint de ne pas retrouver d'emploi	
BTROUV	Modalité
1	Oui
2	Non
3	Ne sait

BINDEM_CHOM_FAIBLE

Selon vous, pour quelles raisons n'interrompt-il pas son activité ?

QB42

Est-ce parce que les indemnités chômage sont trop faibles	
BINDEM_CHOM_FAIBLE	Modalité
1	Oui
2	Non
3	Ne sait

BCARRIERE

Selon vous, pour quelles raisons n'interrompt-il pas son activité ?

QB42

Est-ce parce qu'il craint que cela ait un impact négatif sur sa carrière professionnelle	
BCARRIERE	Modalité
1	Oui
2	Non
3	Ne sait

BSOCIAL

Selon vous, pour quelles raisons n'interrompt-il pas son activité ?

QB42

Est-ce parce qu'il craint que cela ait des conséquences négatives sur sa vie sociale	
BSOCIAL	Modalité

1	Oui
2	Non
3	Ne sait

BTC_AUTRE

Selon vous, pour quelles raisons n'interrompt-il pas son activité ?

QB42

Est-ce pour une autre raison	
BTC_AUTRE	Modalité
1	Oui
2	Non
3	Ne sait

BCESSTRAV_AV

Votre conjoint(e) travaille actuellement. A-t-il/elle déjà interrompu son activité pour se consacrer principalement à votre (vos) enfant(s) (y compris congé parental) ?

QB42Bis

Le conjoint a déjà interrompu son activité pour s'occuper d'enfant	
BCESSTRAV_AV	Modalité
1	Oui
2	Non
3	Ne sait pas

BCESSTRAV_AV_N

Pour quel(s) enfant(s) a-t-il/elle déjà réduit son temps de travail ?

QB42bTer

Le conjoint a déjà interrompu son activité pour s'occuper de l'enfant N	
BCESSTRAV_AV_N	Modalité
1 = Le répondant a déjà interrompu son activité pour l'enfant N	

BDIMTRAV

Vous travaillez actuellement à temps plein. Préférez-vous réduire votre temps de travail pour vous consacrer davantage à votre (vos) enfant(s) ?

QB41b

Souhait de réduire son temps de travail - conjoint	
BDIMTRAV	Modalité
1	Oui
2	Non
3	Ne sait pas

BTP_PRESTA

Selon vous, pour quelles raisons ne réduit-il/elle pas son temps de travail ?

QB42b

Est-ce parce qu'il/elle n'a pas le droit à une prestation pour compenser sa perte de salaire	
BTP_PRESTA	Modalité
1	Oui
2	Non
3	Ne sait pas

BTP_INSUFF

Selon vous, pour quelles raisons ne réduit-il/elle pas son temps de travail ?

QB42b

Est-ce parce que la prestation versée pour compenser sa perte de salaire est insuffisante	
BTP_INSUFF	Modalité
1	Oui
2	Non
3	Ne sait pas

BDROIT_CPTP

Selon vous, pour quelles raisons ne réduit-il/elle pas son temps de travail ?

QB42b

Est-ce parce qu'il/elle n'a pas le droit à un congé parental partiel	
BDROIT_CPTP	Modalité
1	Oui
2	Non
3	Ne sait pas

BTP_CARRIERE

Selon vous, pour quelles raisons ne réduit-il/elle pas son temps de travail ?

QB42b

Est-ce parce qu'il/elle craint que cela ait un impact négatif sur sa carrière professionnelle	
BTP_CARRIERE	Modalité
1	Oui
2	Non
3	Ne sait pas

BPROF_TP

Selon vous, pour quelles raisons ne réduit-il/elle pas son temps de travail ?

QB42b

Est-ce parce qu'il/elle craint que cela ait des conséquences négatives sur ses relations professionnelles
--

BPROF_TP	Modalité
1	Oui
2	Non
3	Ne sait pas

BCHARGE

Selon vous, pour quelles raisons ne réduit-il/elle pas son temps de travail ?

QB42b

Est-ce parce que sa charge de travail est trop importante	
BCHARGE	Modalité
1	Oui
2	Non
3	Ne sait pas

BTP_AUTRE

Selon vous, pour quelles raisons ne réduit-il/elle pas son temps de travail ?

QB42b

Est-ce parce que sa charge de travail est trop importante	
BTP_AUTRE	Modalité
1	Oui
2	Non
3	Ne sait pas

BDIMTRAV_AV_N

Pour quel(s) enfant(s) a-t-il/elle déjà réduit son temps de travail?

QB42bTer

Le conjoint a déjà réduit son temps de travail pour l'enfant N	
BDIMTRAV_AV_N	Modalité
1 = Le répondant a déjà interrompu son activité pour l'enfant N	

BCMAT (N)

Conjoint en congé de maternité au moment de l'enquête

Calcul à partir de QB3 : BCMAT=1 si QB3=3, CMAT=2 sinon

Congé de maternité au moment de l'enquête – Conjoint	
BCMAT	Modalité
1	Oui
2	Non

BCPAT (N)

Conjoint en congé de paternité au moment de l'enquête

Calcul à partir de QB3 : $BCMAT=1$ si $QB3=3$, $CMAT=2$ sinon

Congé de paternité au moment de l'enquête – conjoint	
BCPAT	Modalité
1	Oui
2	Non

BCMAT_REF (N)

Au cours de la semaine dernière / la semaine du JJ/MM/AAAA au JJ/MM/AAAA, votre conjointe était-elle en congé de maternité ?

QB42

Congé de maternité pendant la semaine de référence – conjoint	
BCMAT_REF	Modalité
1	Oui
2	Non
3	Ne sait pas

BCPAT_REF

Au cours de la semaine dernière/ la semaine du JJ/MM/AAAA au JJ/MM/AAAA , votre conjoint était-il en congé de paternité ?

QB46

Congé de paternité pendant la semaine de référence	
BCPAT_REF	Modalité
1	Oui
2	Non
3	Ne sait pas

BCONGE (N)

Au cours de la semaine [-- votre conjoint(e) a-t-il/elle été en congé ou en RTT ?

QB43 – QB44 – QB46 – QB47

Congé ou RTT pendant la semaine de référence - conjoint	
BCONGE	Modalité
1	Oui
2	Non

Quelle(s) journée(s) ou demi-journée(s) ? (N)

QB45-QB48

Congé ou RTT pendant la semaine de référence – demi-journées - conjoint		
	Nom variable	Modalités
Le lundi matin	BLUAMCG	1 = OUI
Le lundi après-midi	BLUPMCG	1 = OUI

Le mardi matin	BMAAMCG	1 = OUI
Le mardi après-midi	BMAPMCG	1 = OUI
Le mercredi matin	BMEAMCG	1 = OUI
Le mercredi après-midi	BMEPMCG	1 = OUI
Le jeudi matin	BJEAMCG	1 = OUI
Le jeudi après-midi	BJEPMCG	1 = OUI
Le vendredi matin	BVEAMCG	1 = OUI
Le vendredi après-midi	BVEPMCG	1 = OUI
Le samedi matin	BSAAMCG	1 = OUI
Le samedi après-midi	BSAPMCG	1 = OUI
Le dimanche matin	BDIAMCG	1 = OUI
Le dimanche après-midi	BDIPMCG	1 = OUI

NB_BCONGE (N)

Quelle(s) journée(s) ou demi-journée(s) ?

Variable calculée à partir du nombre de demi-journées indiquées à QB45 ou QB48

Nombre de jours de congé la semaine de référence	
NB_BCONGE	Modalité
De 0 à 1	Nombre de jours

BTELETRAVAIL

Au cours de la semaine dernière/ la semaine du JJ/MM/AAAA au JJ/MM/AAAA], votre conjoint(e) a-t-il/elle été en télétravail ?

QB52.2

Télétravail pendant la semaine de référence - conjoint	
BTELETRAVAIL	Modalité
1	Oui
2	Non
3	Ne sait pas

BNB_TELETRAVAIL

Quelle(s) journée(s) ou demi-journée(s) ?

QB52.3

Nombre de jours de télétravail pendant la semaine de référence - conjoint	
BNB_TELETRAVAIL	Modalité

Quelle(s) journée(s) ou demi-journée(s) ?

QB52.3

Télétravail pendant la semaine de référence - conjoint		
	Nom variable	Modalités

Le lundi matin	BLUAMCTT	1 = OUI
Le lundi après-midi	BLUPMCTT	1 = OUI
Le mardi matin	BMAAMCTT	1 = OUI
Le mardi après-midi	BMAPMCTT	1 = OUI
Le mercredi matin	BMEAMCTT	1 = OUI
Le mercredi après-midi	BMEPMCTT	1 = OUI
Le jeudi matin	BJEAMCTT	1 = OUI
Le jeudi après-midi	BJEPMCTT	1 = OUI
Le vendredi matin	BVEAMCTT	1 = OUI
Le vendredi après-midi	BVEPMCTT	1 = OUI
Le samedi matin	BSAAMCTT	1 = OUI
Le samedi après-midi	BSAPMCTT	1 = OUI
Le dimanche matin	BDIAMCTT	1 = OUI
Le dimanche après-midi	BDIPMCTT	1 = OUI

BCHOMPARTIEL

Au cours de la semaine dernière / la semaine du JJ/MM/AAAA au JJ/MM/AAAA], votre conjoint(e) a-t-il/elle été en chômage partiel ?

QB52.4

Chômage partiel pendant la semaine de référence	
BCHOMPARTIEL	Modalité
1	Oui

2	Non
3	Ne sait pas

NB_BCHOMPARTIEL

Quelle(s) journée(s) ou demi-journée(s) ?

QB52.5

Nombre de jours de chômage partiel pendant la semaine de référence - conjoint	
NB_BCHOMPARTIEL	Modalité

Quelle(s) journée(s) ou demi-journée(s) ?

QB52.5

Chômage partiel pendant la semaine de référence		
	Nom variable	Modalités
Le lundi matin	BLUAMCHP	1 = OUI
Le lundi après-midi	BLUAMCHP	1 = OUI
Le mardi matin	BMAAMCHP	1 = OUI
Le mardi après-midi	BMAPMCHP	1 = OUI
Le mercredi matin	BMEAMCHP	1 = OUI
Le mercredi après-midi	BMEPMCHP	1 = OUI
Le jeudi matin	BJEAMCHP	1 = OUI
Le jeudi après-midi	BJEPMCHP	1 = OUI
Le vendredi matin	BVEAMCHP	1 = OUI
Le vendredi après-midi	BVEPMCHP	1 = OUI
Le samedi matin	BSAAMCHP	1 = OUI
Le samedi après-midi	BSAPMCHP	1 = OUI

Le dimanche matin	BDIAMCHP	1 = OUI
Le dimanche après-midi	BDIPMCHP	1 = OUI

BDEPLAC

Durant la semaine du [SEM_REF , a-t-il/elle effectué un déplacement professionnel qui l'a obligé(e) à modifier ses horaires de travail ?

QB53

Déplacement professionnel	
BDEPLAC	Modalité
1	Oui
2	Non
3	Ne sait pas

Quel(s) jour(s) de la semaine ? (N)

QB54

Déplacement professionnel pendant la semaine de référence		
	Nom variable	Modalités
Le lundi	BLUDEPLAC	1 = OUI
Le mardi	BMADEPLAC	1 = OUI
Le mercredi	BMEDEPLAC	1 = OUI
Le jeudi	BJEDEPLAC	1 = OUI
Le vendredi	BVEDEPLAC	1 = OUI
Le samedi	BSADEPLAC	1 = OUI
Le dimanche	BDIDEPLAC	1 = OUI

BLU_MA_HDOM (N)

A-t-il/elle été obligé(e) de passer la nuit de lundi à mardi hors de votre domicile (durant la semaine de référence) ?

QB55

Nuit de lundi à mardi hors domicile - conjoint	
BLU_MA_HDOM	Modalité
1	Oui

BMA_ME_HDOM (N)

A-t-il/elle été obligé(e) de passer la nuit de mardi à mercredi hors de votre domicile (durant la semaine de référence) ?

QB56

Nuit de mardi à mercredi hors domicile	
BMA_ME_HDOM	Modalité
1	Oui

BME_JE_HDOM (N)

A-t-il/elle été obligé(e) de passer la nuit de mercredi à jeudi hors de votre domicile (durant la semaine de référence) ?

QB57

Nuit de mercredi à jeudi hors domicile	
BME_JE_HDOM	Modalité
1	Oui

BJE_VE_HDOM (N)

A-t-il/elle été obligé(e) de passer la nuit de jeudi à vendredi hors de votre domicile (durant la semaine de référence) ?

QB58

Nuit de jeudi à vendredi hors domicile	
BJE_VE_HDOM	Modalité
1	Oui

BVE_SA_HDOM (N)

A-t-il/elle été obligé(e) de passer la nuit de vendredi à samedi hors de votre domicile (durant la semaine de référence) ?

QB59

Nuit de vendredi à samedi hors domicile	
BVE_SA_HDOM	Modalité
1	Oui

BSA_DI_HDOM (N)

A-t-il/elle été obligé(e) de passer la nuit de samedi à dimanche hors de votre domicile (durant la semaine de référence) ?

QB60

Nuit de samedi à dimanche hors domicile	
BSA_DI_HDOM	Modalité
1	Oui

BHDEBLU

A quelle heure a-t-il/elle commencé son travail le lundi jj/mm ?

QB61

Horaire de début du lundi	
BHDEBLU	Modalité

Entre 00:00 et 23:00	Heure au format HH:MM
99:99	Ne sait pas

BHFINLU

Variable calculée à partir de QB63-QB64

Horaire de fin de la dernière période travaillée :

BHFINLU=BFINLUP1 si BNBPERLU=1

BHFINLU=BFINLUP2 si BNBPERLU=2

BHFINLU=BFINLUP3 si BNBPERLU=3

BHFINLU=BFINLUP4 si BNBPERLU=4

BHFINLU=BFINLUP5 si BNBPERLU=5

BHFINLU=23:59 si BLU_MA_HDOM=1 c'est-à-dire si le conjoint a passé la nuit de lundi à mardi hors de son domicile

Horaire de fin de journée le lundi	
BHFINLU	Modalité
Entre 00:00 et 23:59	Heure au format HH:MM
99:99	Ne sait pas

BLUTRAV

A-t-il/elle travaillé le lundi jj/mm ?

QB62

Lundi travaillé	
BLUTRAV	Modalité
1	Oui
2	Non
3	Ne sait pas

BDEBLUP1

Quels ont été ses horaires de travail ?

QB63-QB64

Horaire de début de la première période de lundi	
BDEBLUP1	Modalité
Entre 00:00 et 23:00	Heure au format HH:MM
99:99	Ne sait pas

BFINLUP1

Quels ont été ses horaires de travail ?

QB63-QB64

Horaire de fin de la première période de lundi	
BFINLUP1	Modalité

Entre 00:00 et 23:59	Heure au format HH:MM
99:99	Ne sait pas

BDEBLUP2

Quels ont été ses horaires de travail ?

QB63-QB64

Horaire de début de la deuxième période de lundi	
DEBLUP2	Modalité
Entre 07:00 et 23:00	Heure au format HH:MM
99:99	Ne sait pas

BFINLUP2

Quels ont été ses horaires de travail ?

QB63-QB64

Horaire de fin de la deuxième période de lundi	
FINLUP2	Modalité
Entre 10:45 et 23:59	Heure au format HH:MM
99:99	Ne sait pas

BDEBLUP3

Quels ont été ses horaires de travail ?

QB63-QB64

Horaire de début de la troisième période de lundi	
BDEBLUP3	Modalité
Entre 11:15 et 23:00	Heure au format HH:MM
99:99	Ne sait pas

BFINLUP3

Quels ont été ses horaires de travail ?

QB63-QB64

Horaire de fin de la troisième période de lundi	
BFINLUP3	Modalité
Entre 13:00 et 23:59	Heure au format HH:MM
99:99	Ne sait pas

BDEBLUP4

Quels ont été ses horaires de travail ?

QB63-QB64

Horaire de début de la quatrième période de lundi	
--	--

BDEBLUP4	Modalité
Entre 14:40 et 20:30	Heure au format HH:MM
99:99	Ne sait pas

BFINLUP4

Quels ont été ses horaires de travail ?

QB63-QB64

Horaire de fin de la quatrième période de lundi	
BFINLUP4	Modalité
Entre 16:00 et 23:00	Heure au format HH:MM
99:99	Ne sait pas

BDEBLUP5

Quels ont été ses horaires de travail ?

QB63-QB64

Horaire de début de la cinquième période de lundi	
BDEBLUP5	Modalité
08:00	Heure au format HH:MM

BFINLUP5

Quels ont été ses horaires de travail ?

QB63-QB64

Horaire de fin de la cinquième période de lundi	
BFINLUP5	Modalité
17:30	Heure au format HH:MM

BNBPERLU (N)

Nombre de périodes travaillées le lundi

Compteur QB63-QB64

Nombre de périodes travaillées le lundi	
BNBPERLU	Modalité
De 1 à 5	

BHDEBMA

A quelle heure a-t-il/elle commencé son travail le mardi jj/mm ?

QB65

BHDEBMA=00:00 si BLU_MA_HDOM=1 c'est-à-dire si le conjoint a passé la nuit de lundi à mardi hors de son domicile

Horaire de début du mardi	
HDEBMA	Modalité

Entre 00:00 et 22:00	Heure au format HH:MM
99:99	Ne sait pas

BHFINMA

A quelle heure a-t-il/elle quitté son travail le mardi jj/mm ?

QB66

BHFINMA=23:59 si BMA_ME_HDOM=1 c'est-à-dire si le conjoint a passé la nuit de mardi à mercredi hors de son domicile

Horaire de fin de journée le mardi	
BHFINMA	Modalité
Entre 00:30 et 23:59	Heure au format HH:MM
99:99	Ne sait pas

BMATRAV

A-t-il/elle travaillé le mardi jj/mm ?

QB67

Mardi travaillé	
BMATRAV	Modalité
1	Oui
2	Non
3	Ne sait pas

BDEBMAP1

Quels ont été ses horaires de travail ?

QB68-QB69

Horaire de début de la première période de mardi	
BDEBMAP1	Modalité
Entre 00:00 et 22:00	Heure au format HH:MM
99:99	Ne sait pas

BFINMAP1

Quels ont été ses horaires de travail ?

QB68-QB69

Horaire de fin de la première période de mardi	
BFINMAP1	Modalité
Entre 00:05 et 23:59	Heure au format HH:MM
99:99	Ne sait pas

BDEBMAP2

Quels ont été ses horaires de travail ?

QB68-QB69

Horaire de début de la deuxième période de mardi	
BDEBMAP2	Modalité
Entre 01:00 et 23:00	Heure au format HH:MM
99:99	Ne sait pas

BFINMAP2

Quels ont été ses horaires de travail ?

QB68-QB69

Horaire de fin de la deuxième période de mardi	
BFINMAP2	Modalité
Entre 03:00 et 23:59	Heure au format HH:MM
99:99	Ne sait pas

BDEBMAP3

Quels ont été ses horaires de travail ?

QB68-QB69

Horaire de début de la troisième période de mardi	
BDEBMAP3	Modalité
Entre 10:00 et 23:00	Heure au format HH:MM
99:99	Ne sait pas

BFINMAP3

Quels ont été ses horaires de travail ?

QB68-QB69

Horaire de fin de la troisième période de mardi	
BFINMAP3	Modalité
Entre 12:00 et 23:59	Heure au format HH:MM
99:99	Ne sait pas

BDEBMAP4

Quels ont été ses horaires de travail ?

QB68-QB69

Horaire de début de la quatrième période de mardi	
BDEBMAP4	Modalité
Entre 14:00 et 17:30	Heure au format HH:MM
99:99	Ne sait pas

BFINMAP4

Quels ont été ses horaires de travail ?

QB68-QB69

Horaire de fin de la quatrième période de mardi	
BFINMAP4	Modalité
Entre 16:00 et 19:00	Heure au format HH:MM
99:99	Ne sait pas

BDEBMAP5

Quels ont été ses horaires de travail ?

QB68-QB69

Horaire de début de la cinquième période de mardi	
BDEBMAP5	Modalité
Entre 08:00 et 20:30	Heure au format HH:MM

BFINMAP5

Quels ont été ses horaires de travail ?

QB68-QB69

Horaire de fin de la cinquième période de mardi	
BFINMAP5	Modalité
Entre 17:00 et 23:59	Heure au format HH:MM

BHOR_MA_LU (N)

Horaires mardi : les mêmes que le lundi

QB68-QB69

Horaires mardi : les mêmes que le lundi	
BHOR_MA_LU	Modalité
1	Oui

BNBPERMA (N)

Nombre de période travaillé le mardi

Compteur QB68-QB69

Nombre de périodes travaillées le mardi	
BNBPERMA	Modalité
De 1 à 5	

BHDEBME

A quelle heure a-t-il/elle commencé son travail le mercredi jj/mm ?

QB70

BHDEBME=00:00 si BMA_ME_HDOM=1 c'est-à-dire si le conjoint a passé la nuit de mardi à mercredi hors de son domicile

Horaire de début du mercredi	
BHDEBME	Modalité
Entre 00:00 et 23:00	Heure au format HH:MM
99:99	Ne sait pas

BHFINME

A quelle heure a-t-il/elle quitté son travail le mercredi jj/mm ?

QB71

BHFINME=23:59 si BME_JE_HDOM=1 c'est-à-dire si le conjoint a passé la nuit de mercredi à jeudi hors de son domicile

Horaire de fin de journée le mercredi	
BHFINME	Modalité
Entre 01:00 et 23:00	Heure au format HH:MM
99:99	Ne sait pas

BMETRAV

A-t-il/elle travaillé le mercredi jj/mm ?

QB72

Mercredi travaillé	
BMETRAV	Modalité
1	Oui
2	Non
3	Ne sait pas

BDEBMEP1

Quels ont été ses horaires de travail ?

QB73-QB74

Horaire de début de la première période de mercredi	
BDEBMEP1	Modalité
Entre 00:00 et 23:00	Heure au format HH:MM
99:99	Ne sait pas

BFINMEP1

Quels ont été ses horaires de travail ?

QB73-QB74

Horaire de fin de la première période de mercredi	
BFINMEP1	Modalité
Entre 00:05 et 23:59	Heure au format HH:MM
99:99	Ne sait pas

BDEBMEP2

Quels ont été ses horaires de travail ?

QB73-QB74

Horaire de début de la deuxième période de mercredi	
BDEBMEP2	Modalité
Entre 01:00 et 23:00	Heure au format HH:MM
99:99	Ne sait pas

BFINMEP2

Quels ont été ses horaires de travail ?

QB73-QB74

Horaire de fin de la deuxième période de mercredi	
BFINMEP2	Modalité
Entre 05:00 et 23:59	Heure au format HH:MM
99:99	Ne sait pas

BDEBMEP3

Quels ont été ses horaires de travail ?

QB73-QB74

Horaire de début de la troisième période de mercredi	
BDEBMEP3	Modalité
Entre 11:15 et 23:00	Heure au format HH:MM
99:99	Ne sait pas

BFINMEP3

Quels ont été ses horaires de travail ?

QB73-QB74

Horaire de fin de la troisième période de mercredi	
BFINMEP3	Modalité
Entre 13:00 et 23:59	Heure au format HH:MM
99:99	Ne sait pas

BDEBMEP4

Quels ont été ses horaires de travail ?

QB73-QB74

Horaire de début de la quatrième période de mercredi	
BDEBMEP4	Modalité
Entre 14:40 et 21:00	Heure au format HH:MM
99:99	Ne sait pas

BFINMEP4

Quels ont été ses horaires de travail ?

QB73-QB74

Horaire de fin de la quatrième période de mercredi	
BFINMEP4	Modalité
Entre 16:00 et 23:59	Heure au format HH:MM
99:99	Ne sait pas

BDEBMEP5

Quels ont été ses horaires de travail ?

QB73-QB74

Horaire de début de la cinquième période de mercredi	
BDEBMEP5	Modalité
08:00	Heure au format HH:MM

BFINMEP5

Quels ont été ses horaires de travail ?

QB73-QB74

Horaire de fin de la cinquième période de mercredi	
BFINMEP5	Modalité
17:30	Heure au format HH:MM

BHOR_ME_LU (N)

Horaires mercredi : les mêmes que le lundi

QB73-QB74

Horaires mercredi : les mêmes que le lundi	
BHOR_ME_LU	Modalité
1	Oui

BHOR_ME_MA (N)

Horaires mercredi : les mêmes que le mardi

QB73-QB74

Horaires mercredi : les mêmes que le mardi	
BHOR_ME_MA	Modalité
1	Oui

BNBPERME (N)

Nombre de périodes travaillées le mercredi

Compteur QB73-QB74

Nombre de périodes travaillées le mercredi
--

BNBPERME	Modalité
De 1 à 5	

BHDEBJE

A quelle heure a-t-il/elle commencé son travail le jeudi jj/mm ?

QB75

BHDEJE=00:00 si BME_JE_HDOM=1 c'est-à-dire si le conjoint a passé la nuit de mercredi à jeudi hors de son domicile

Horaire de début du jeudi	
BHDEBJE	Modalité
Entre 00:00 et 22:00	Heure au format HH:MM
99:99	Ne sait pas

BHFINJE

A quelle heure a-t-il/elle quitté son travail le jeudi jj/mm ?

QB76

BHFINJE=23:59 si BJE_VE_HDOM=1 c'est-à-dire si le conjoint a passé la nuit de jeudi à vendredi hors de son domicile

Horaire de fin de journée le jeudi	
BHFINJE	Modalité
Entre 00:00 et 23:59	Heure au format HH:MM
99:99	Ne sait pas

BJETRAV

A-t-il/elle travaillé le jeudi jj/mm ?

QB77

Jeudi travaillé	
BJETRAV	Modalité
1	Oui
2	Non
3	Ne sait pas

BDEBJEP1

Quels ont été ses horaires de travail ?

QB78-QB79

Horaire de début de la première période de jeudi	
BDEBJEP1	Modalité
Entre 00:00 et 22:00	Heure au format HH:MM
99:99	Ne sait pas

BFINJEP1

Quels ont été ses horaires de travail ?

QB78-QB79

Horaire de fin de la première période de jeudi	
BFINJEP1	Modalité
00:00 et 23:59	Heure au format HH:MM
99:99	Ne sait pas

BDEBJEP2

Quels ont été ses horaires de travail ?

QB78-QB79

Horaire de début de la deuxième période de jeudi	
DEBJEP2	Modalité
Entre 01:00 et 23:00	Heure au format HH:MM
99:99	Ne sait pas

BFINJEP2

Quels ont été ses horaires de travail ?

QB78-QB79

Horaire de fin de la deuxième période de jeudi	
BFINJEP2	Modalité
Entre 05:00 et 23:59	Heure au format HH:MM
99:99	Ne sait pas

BDEBJEP3

Quels ont été ses horaires de travail ?

QB78-QB79

Horaire de début de la troisième période de jeudi	
BDEBJEP3	Modalité
Entre 11:15 et 23:00	Heure au format HH:MM
99:99	Ne sait pas

BFINJEP3

Quels ont été ses horaires de travail ?

QB78-QB79

Horaire de fin de la troisième période de jeudi	
BFINJEP3	Modalité
Entre 13:00 et 23:59	Heure au format HH:MM
99:99	Ne sait pas

BDEBJEP4

Quels ont été ses horaires de travail ?

QB78-QB79

Horaire de début de la quatrième période de jeudi	
BDEBJEP4	Modalité
Entre 14:40 et 21:30	Heure au format HH:MM
99:99	Ne sait pas

BFINJEP4

Quels ont été ses horaires de travail ?

QB78-QB79

Horaire de fin de la quatrième période de jeudi	
BFINJEP4	Modalité
Entre 16:00 et 23:59	Heure au format HH:MM
99:99	Ne sait pas

BDEBJEP5

Quels ont été ses horaires de travail ?

QB78-QB79

Horaire de début de la cinquième période de jeudi	
BDEBJEP5	Modalité
08:00	Heure au format HH:MM

BFINJEP5

Quels ont été ses horaires de travail ?

QB78-QB79

Horaire de fin de la cinquième période de jeudi	
BFINJEP5	Modalité
17:30	Heure au format HH:MM

BHOR_JE_LU (N)

Horaires jeudi : les mêmes que le lundi

QB78-QB79

Horaires mercredi : les mêmes que le lundi	
BHOR_JE_LU	Modalité
1	Oui

BHOR_JE_MA (N)

Horaires jeudi : les mêmes que le mardi

QB78-QB79

Horaires jeudi : les mêmes que le mardi	
BHOR_JE_MA	Modalité
1	Oui

BHOR_JE_ME (N)

Horaires jeudi : les mêmes que le mercredi

QB78-QB79

Horaires jeudi : les mêmes que le mercredi	
BHOR_JE_ME	Modalité
1	Oui

BNBPERJE (N)

Nombre de période travaillé le jeudi

Compteur QB78-QB79

Nombre de périodes travaillées le jeudi	
BNBPERJE	Modalité
De 1 à 5	

BHDEBVE

A quelle heure a-t-il/elle commencé son travail le vendredi jj/mm ?

QB80

BHDEBVE=00:00 si BJE_VE_HDOM=1 c'est-à-dire si le conjoint a passé la nuit de jeudi à vendredi hors de son domicile

Horaire de début du vendredi	
BHDEBVE	Modalité
Entre 00:00 et 23:30	Heure au format HH:MM
99:99	Ne sait pas

BHFINVE

A quelle heure a-t-il/elle quitté son travail le vendredi jj/mm ?

QB81

BHFINVE=23:59 si BVE_SA_HDOM=1 c'est-à-dire si le conjoint a passé la nuit de vendredi à samedi hors de son domicile

Horaire de fin de journée le vendredi	
BHFINVE	Modalité
Entre 00:00 et 23:59	Heure au format HH:MM
99:99	Ne sait pas

BVETRAV

A-t-il/elle travaillé le vendredi jj/mm ?

QB82

Vendredi travaillé	
BVETRAV	Modalité
1	Oui
2	Non
3	Ne sait pas

BDEBVEP1

Quels ont été ses horaires de travail ?

QB83-QB84

Horaire de début de la première période de vendredi	
BDEBVEP1	Modalité
Entre 00:00 et 23:30	Heure au format HH:MM
99:99	Ne sait pas

BFINVEP1

Quels ont été ses horaires de travail ?

QB83-QB84

Horaire de fin de la première période de vendredi	
BFINVEP1	Modalité
Entre 00:00 et 23:59	Heure au format HH:MM
99:99	Ne sait pas

BDEBVEP2

Quels ont été ses horaires de travail ?

QB83-QB84

Horaire de début de la deuxième période de vendredi	
BDEBVEP2	Modalité
Entre 01:00 et 23:00	Heure au format HH:MM
99:99	Ne sait pas

BFINVEP2

Quels ont été ses horaires de travail ?

QB83-QB84

Horaire de fin de la deuxième période de vendredi	
BFINVEP2	Modalité
Entre 05:30 et 23:59	Heure au format HH:MM

99:99	Ne sait pas
-------	-------------

BDEBVEP3

Quels ont été ses horaires de travail ?

QB83-QB84

Horaire de début de la troisième période de vendredi	
BDEBVEP3	Modalité
Entre 11:15 et 23:00	Heure au format HH:MM

BFINVEP3

Quels ont été ses horaires de travail ?

QB83-QB84

Horaire de fin de la troisième période de vendredi	
BFINVEP3	Modalité
Entre 13:00 et 23:59	Heure au format HH:MM
99:99	Ne sait pas

BDEBVEP4

Quels ont été ses horaires de travail ?

QB83-QB84

Horaire de début de la quatrième période de vendredi	
BDEBVEP4	Modalité
Entre 14:40 et 21:00	Heure au format HH:MM

BFINVEP4

Quels ont été ses horaires de travail ?

QB83-QB84

Horaire de fin de la quatrième période de vendredi	
BFINVEP4	Modalité
Entre 16:00 et 23:59	Heure au format HH:MM

BDEBVEP5

Quels ont été ses horaires de travail ?

QB83-QB84

Horaire de début de la cinquième période de vendredi	
BDEBVEP5	Modalité
20:30	Heure au format HH:MM

BFINVEP5

Quels ont été ses horaires de travail ?

QB83-QB84

Horaire de fin de la cinquième période de vendredi	
BFINVEP5	Modalité
23:59	Heure au format HH:MM

BHOR_VE_LU (N)

Horaires vendredi : les mêmes que le lundi

QB83-QB84

Horaires vendredi : les mêmes que le lundi	
HOR_VE_LU	Modalité
1	Oui

BHOR_VE_MA (N)

Horaires vendredi : les mêmes que le mardi

QB83-QB84

Horaires vendredi : les mêmes que le mardi	
BHOR_VE_MA	Modalité
1	Oui

BHOR_VE_ME (N)

Horaires vendredi : les mêmes que le mercredi

QB83-QB84

Horaires vendredi : les mêmes que le mercredi	
BHOR_VE_ME	Modalité
1	Oui

BHOR_VE_JE (N)

Horaires vendredi : les mêmes que le jeudi

QB83-QB84

Horaires vendredi : les mêmes que le jeudi	
BHOR_VE_JE	Modalité
1	Oui

BNBPERVE (N)

Nombre de périodes travaillées le vendredi

Compteur QB83-QB84

Nombre de périodes travaillées le vendredi	
BNBPERVE	Modalité
De 1 à 5	

BHDEBSA

A quelle heure a-t-il/elle commencé son travail le samedi jj/mm ?

QB85

BHDEBSA=00:00 si BVE_SA_HDOM=1 c'est-à-dire si le conjoint a passé la nuit de vendredi à samedi hors de son domicile

Horaire de début du samedi	
BHDEBSA	Modalité
Entre 00:00 et 23:00	Heure au format HH:MM
99:99	Ne sait pas

BHFINS A

A quelle heure a-t-il/elle quitté votre travail le samedi jj/mm ?

QB86

BHFINS A=23:59 si BSA_DI_HDOM=1 c'est-à-dire si le conjoint a passé la nuit de samedi à dimanche hors de son domicile

Horaire de fin de journée le samedi	
BHFINS A	Modalité
Entre 01:00 et 23:59	Heure au format HH:MM
99:99	Ne sait pas

BSATRAV

A-t-il/elle travaillé le samedi jj/mm ?

QB87

Samedi travaillé	
BSATRAV	Modalité
1	Oui
2	Non
3	Ne sait pas

BDEBSAP1

Quels ont été ses horaires de travail ?

QB88-QB89

Horaire de début de la première période de samedi	
BDEBSAP1	Modalité
Entre 00:00 et 23:00	Heure au format HH:MM
99:99	Ne sait pas

BFINSAP1

Quels ont été ses horaires de travail ?

QB88-QB89

Horaire de fin de la première période de samedi	
BFINSAP1	Modalité
Entre 00:15 et 23:59	Heure au format HH:MM
99:99	Ne sait pas

BDEBSAP2

Quels ont été ses horaires de travail ?

QB88-QB89

Horaire de début de la deuxième période de samedi	
BDEBSAP2	Modalité
Entre 01:00 et 22:00	Heure au format HH:MM
99:99	Ne sait pas

BFINSAP2

Quels ont été ses horaires de travail ?

QB88-QB89

Horaire de fin de la deuxième période de samedi	
BFINSAP2	Modalité
Entre 05:30 et 23:59	Heure au format HH:MM

BDEBSAP3

Quels ont été ses horaires de travail ?

QB88-QB89

Horaire de début de la troisième période de samedi	
BDEBSAP3	Modalité
Entre 13:00 et 23:00	Heure au format HH:MM

BFINSAP3

Quels ont été ses horaires de travail ?

QB88-QB89

Horaire de fin de la troisième période de samedi	
BFINSAP3	Modalité
Entre 14:30 et 23:59	Heure au format HH:MM

BDEBSAP4

Quels ont été ses horaires de travail ?

QB88-QB89

Horaire de début de la quatrième période de samedi	
BDEBSAP4	Modalité

Entre 15:45 et 17:15	Heure au format HH:MM
----------------------	-----------------------

BFINSAP4

Quels ont été ses horaires de travail ?

QB88-QB89

Horaire de fin de la quatrième période de samedi	
BFINSAP4	Modalité
Entre 16:15 et 20:00	Heure au format HH:MM

BDEBSAP5

Quels ont été ses horaires de travail ?

QB88-QB89

Horaire de début de la cinquième période de samedi	
BDEBSAP5	Modalité
20:00	Heure au format HH:MM

BFINSAP5

Quels ont été ses horaires de travail ?

QB88-QB89

Horaire de fin de la cinquième période de samedi	
BFINSAP5	Modalité
21:00	Heure au format HH:MM

BHOR_SA_LU (N)

Horaires samedi : les mêmes que le lundi

QB88-QB89

Horaires samedi : les mêmes que le lundi	
BHOR_SA_LU	Modalité
1	Oui

BHOR_SA_MA (N)

Horaires samedi : les mêmes que le mardi

QB88-QB89

Horaires samedi : les mêmes que le mardi	
BHOR_SA_MA	Modalité
1	Oui

BHOR_SA_ME (N)

Horaires samedi : les mêmes que le mercredi

QB88-QB89

Horaires samedi : les mêmes que le mercredi	
BHOR_SA_ME	Modalité
1	Oui

BHOR_SA_JE (N)

Horaires samedi : les mêmes que le jeudi

QB88-QB89

Horaires samedi : les mêmes que le jeudi	
BHOR_SA_JE	Modalité
1	Oui

BHOR_SA_VE (N)

Horaires samedi : les mêmes que le vendredi

QB88-QB89

Horaires samedi : les mêmes que le vendredi	
BHOR_SA_VE	Modalité
1	Oui

BNBPERSA (N)

Nombre de périodes travaillées le samedi

Compteur QB88-QB89

Nombre de périodes travaillées le samedi	
BNBPERSA	Modalité
De 1 à 5	

BHDEBDI

Variable calculée à partir de QB92-QB93

$BHDEBDI = BDEBDIP1$ si période 1 renseignée

$BHDEBDI = 00:00$ si $BSA_DI_HDOM = 1$ c'est-à-dire si le conjoint a passé la nuit de samedi à dimanche hors de son domicile

Horaire de début du dimanche	
BHDEBDI	Modalité
Entre 00:00 et 23:00	Heure au format HH:MM
99:99	Ne sait pas

BHFINDI

A quelle heure a-t-il/elle quitté son travail le dimanche jj/mm ?

QB90

Horaire de fin de journée le dimanche	
BHFINDI	Modalité

Entre 00:00 et 23:59	Heure au format HH:MM
99:99	Ne sait pas

BDITRAV

A-t-il/elle travaillé le dimanche jj/mm ?

QB91

Dimanche travaillé	
BDITRAV	Modalité
1	Oui
2	Non
3	Ne sait pas

BDEBDIP1

Quels ont été ses horaires de travail ?

QB92-QB93

Horaire de début de la première période de dimanche	
BDEBDIP1	Modalité
Entre 00:00 et 23:00	Heure au format HH:MM
99:99	Ne sait pas

BFINDIP1

Quels ont été ses horaires de travail ?

QB92-QB93

Horaire de fin de la première période de dimanche	
BFINDIP1	Modalité
Entre 00:00 et 23:59	Heure au format HH:MM
99:99	Ne sait pas

BDEBDIP2

Quels ont été ses horaires de travail ?

QB92-QB93

Horaire de début de la deuxième période de dimanche	
BDEBDIP2	Modalité
Entre 07:30 et 22:00	Heure au format HH:MM
99:99	Ne sait pas

BFINDIP2

Quels ont été ses horaires de travail ?

QB92-QB93

Horaire de fin de la deuxième période de dimanche	
---	--

BFINDIP2	Modalité
Entre 11:45 et 23:59	Heure au format HH:MM

BDEBDIP3

Quels ont été ses horaires de travail ?

QB92-QB93

Horaire de début de la troisième période de dimanche	
BDEBDIP3	Modalité
Entre 13:30 et 19:00	Heure au format HH:MM

BFINDIP3

Quels ont été ses horaires de travail ?

QB92-QB93

Horaire de fin de la troisième période de dimanche	
BFINDIP3	Modalité
Entre 15:00 et 23:59	Heure au format HH:MM

BDEBDIP4

Quels ont été ses horaires de travail ?

QB92-QB93

Horaire de début de la quatrième période de dimanche	
BDEBDIP4	Modalité
16:00	Heure au format HH:MM

BFINDIP4

Quels ont été ses horaires de travail ?

QB92-QB93

Horaire de fin de la quatrième période de dimanche	
BFINDIP4	Modalité
17:00	Heure au format HH:MM

BDEBDIP5

Quels ont été ses horaires de travail ?

QB92-QB93

Horaire de début de la cinquième période de dimanche	
BDEBDIP5	Modalité
20:00	Heure au format HH:MM

BFINDIP5

Quels ont été ses horaires de travail ?

QB92-QB93

Horaire de fin de la cinquième période de dimanche	
BFINDIP5	Modalité
21:00	Heure au format HH:MM

BHOR_DI_LU (N)

Horaires dimanche : les mêmes que le lundi

QB92-QB93

Horaires dimanche : les mêmes que le lundi	
BHOR_DI_LU	Modalité
1	Oui

BHOR_DI_MA (N)

Horaires dimanche : les mêmes que le mardi

QB92-QB93

Horaires dimanche : les mêmes que le mardi	
BHOR_DI_MA	Modalité
1	Oui

BHOR_DI_ME (N)

Horaires dimanche : les mêmes que le mercredi

QB92-QB93

Horaires dimanche : les mêmes que le mercredi	
BHOR_DI_ME	Modalité
1	Oui

BHOR_DI_JE (N)

Horaires dimanche : les mêmes que le jeudi

QB92-QB93

Horaires dimanche : les mêmes que le jeudi	
BHOR_DI_JE	Modalité
1	Oui

BHOR_DI_VE (N)

Horaires dimanche : les mêmes que le vendredi

QB92-QB93

Horaires dimanche : les mêmes que le vendredi	
BHOR_DI_VE	Modalité

1	Oui
---	-----

BHOR_DI_SA (N)

Horaires dimanche : les mêmes que le samedi

QB92-QB93

Horaires dimanche : les mêmes que le samedi	
BHOR_DI_SA	Modalité
1	Oui

BNBPERDI (N)

Nombre de périodes travaillées le dimanche

Compteur QB92-QB93

Nombre de périodes travaillées le dimanche	
BNBPERDI	Modalité
De 1 à 5	

BACDATCESS (N)

En quelle année a-t-il/elle cessé de travailler ?

QB94

Date cessation d'activité avant congé	
BACDATCESS	Modalité
Entre 2006 et 2013	Date au format AAAA

BACDATCESS_NSP (N)

En quelle année a-t-il/elle cessé de travailler ?

QB94

Date cessation d'activité avant congé – Ne sait pas	
BACDATCESS_NSP	Modalité
1	Ne sait pas

BACDATCESS2

Était-ce il y a... ?

QB95

Date cessation d'activité avant congé – tranches	
BACDATCESS2	Modalité
2	Entre un an à moins de deux ans

BACCUMUL

Avant son congé, exerçait-il/elle plusieurs emplois ?

QB96

Cumul de plusieurs emplois avant congé
--

BACCUMUL	Modalité
1	Oui
2	Non

BACSTATUT

Quel était son statut dans l'emploi ?

QB99

Statut de l'emploi avant congé	
BACSTATUT	Modalité
1	Salarié(e) de l'État
2	Salarié(e) d'une collectivité locale, des HLM ou des hôpitaux publics
3	Salarié(e) d'une entreprise, d'un artisan, d'une association
4	Salarié(e) d'un ou plusieurs particulier(s)
5	Il/elle aide un membre de votre famille dans son travail, sans être rémunéré
6	Chef d'entreprise salarié(e), PDG, gérant(e) minoritaire, associé(e)
7	Indépendant(e) ou à votre compte
8	Ne sait pas

BACCLASS_PB

Dans son emploi, était-il/elle classé(e) comme ...

QB100

Classification professionnelle (public) avant congé	
BACCLASS_PB	Modalité
2	Ouvrier(e) qualifié(e) ou hautement qualifié(e)
4	Personnel de catégorie A ou assimilé
6	Personnel de catégorie B ou assimilé
8	Personnel de catégorie C ou D ou assimilé
11	Ne sait pas

BACCLASS_PR

Dans son emploi, était-il/elle classé(e) comme ...

QB101

Classification professionnelle (privé) avant congé	
BACCLASS_PR	Modalité
1	Manœuvre ou ouvrier(e) spécialisé(e)
2	Ouvrier(e) qualifié(e) ou hautement qualifié(e), technicien(ne) d'atelier
3	Technicien(ne)

5	Agent de maîtrise, maîtrise administrative ou commerciale, VRP (non cadre)
7	Ingénieur, cadre (à l'exception des directeurs généraux ou de ses adjoints directs)
9	Employé(e) de bureau, employé(e) de commerce, personnel de services '

BACNBSAL

Combien de salariés employait-il/elle ?

QB108

Nombre de salariés avant congé	
BACNBSAL	Modalité
0	Aucun
1	1 ou 2 salarié (s)
2	Entre 3 à 9 salariés
3	10 salariés ou plus

BCS_AC

Catégorie socioprofessionnelle du conjoint avant congé

Codé à partir de QB1, QB2, QB3 et QB4

BCS_AC=11 à 69 si le répondant est en congé longue durée au moment de l'enquête (BSITEMP=1 ou 2, BTRAV=6 et BTYPCONG=1 ou 2 ou BCP_RATT=1)

Catégorie socioprofessionnelle du conjoint avant congé	
BCS_AC	Modalité
00	Non identifié
11	Agriculteurs sur petite exploitation
13	Agriculteurs sur grande exploitation
22	Commerçants et assimilés
23	Chefs d'entreprise de 10 salariés ou plus
31	Professions libérales
34	Professeurs, professions scientifiques
35	Professions de l'information, des arts et des spectacles
37	Cadres administratifs et commerciaux d'entreprise
42	Professeurs des écoles, instituteurs et assimilés
43	Professions intermédiaires de la santé et du travail social
45	Professions intermédiaires administratives de la fonction publique
46	Professions intermédiaires administratives et commerciales des entreprises
47	Techniciens
52	Employés civils et agents de service de la fonction publique
53	Policiers et militaires

54	Employés administratifs d'entreprise
55	Employés de commerce
56	Personnels des services directs aux particuliers
62	Ouvriers qualifiés de type industriel
63	Ouvriers qualifiés de type artisanal
64	Chauffeurs
65	Ouvriers qualifiés de la manutention, du magasinage et du transport
67	Ouvriers non qualifiés de type industriel
68	Ouvriers non qualifiés de type artisanal
69	Ouvriers agricoles

BACCONTRAT

De quel type de contrat bénéficiait-il/elle ?

QB109

Contrat de travail avant congé	
BACCONTRAT	Modalité
1	Emploi sans limite de durée, CDI, titulaire de la fonction publique
2	Emploi à durée limitée, CDD, contrat court, saisonnier, vacataire
3	Placement par une agence d'intérim
4	Emploi aidé (emploi-jeune, contrat unique d'insertion (CUI), contrat d'accompagnement dans l'emploi (CAE), contrat initiative emploi (CIE)...)
5	Stage rémunéré en entreprise

BACTPSTRAV

Avant ce congé, travaillait-il/elle à temps plein ou à temps partiel ?

QB110

Temps de travail avant congé	
BACTPSTRAV	Modalité
1	A temps plein
2	A temps partiel
3	Ne sait pas

BACQUOT (N)

A quel pourcentage ?

QB111

Quotité de travail avant congé	
BACQUOT	Modalité
De 25 à 85	Quotité de temps de travail en pourcentage

BACQUOT_NSP (N)

A quel pourcentage ?

QB111

Quotité de travail avant congé – Ne sait pas	
BACQUOT_NSP	Modalité
1	Ne sait pas

BACQUOT2

Était-ce... ?

QB112

Quotité de travail avant congé – tranches	
BACQUOT2	Modalité
1	Moins d'un mi-temps (50 %)
2	A mi-temps (50 %)
3	Entre 50 et 80 %
4	A 80 %
5	A plus de 80 %
6	Ne sait pas

BACCHXTP

Est-ce lui/elle qui avait choisi de travailler à temps partiel ?

QB113

Choix travail à temps partiel avant congé	
BACCHXTP	Modalité
1	Oui
2	Non

BACRAISTP

Selon vous, principalement, il/elle l'avait choisi... ?

QB113bis

Raisons travail à temps partiel avant congé	
BACRAISTP	Modalités
1	Pour exercer une autre activité professionnelle, ou suivre des études ou une formation
2	En raison de son état de santé
3	Pour consacrer davantage de temps à votre (vos) enfant(s) ou votre famille
4	Car votre (vos) enfant(s) ne pouvai(en)t pas être gardé(s) autrement
5	Pour disposer de temps libre
6	Pour une autre raison, précisez
7	NSP (ne pas citer)

BACRAISTP_EH

Plus précisément, était-il/elle à temps partiel... ?

QB113Ter

Raisons travail à temps partiel dans le cas d'un enfant en situation de handicap	
BACRAISTP_EH	Modalités
1	Parce que les besoins en santé de votre enfant nécessitaient sa présence
2	Parce que vous n'avez pas trouvé de mode d'accueil ou d'école qui accepte votre enfant compte tenu de son handicap ou des soins qu'il nécessite
3	Pour une autre raison

BACTRAVDOM

Exerçait-il/elle une partie de son activité professionnelle à son domicile ?

QB114

Travail à domicile avant congé	
BACTRAVDOM	Modalité
1	Oui, entièrement (télétravail, professions libérales...)
2	Oui, en partie
3	Non, pas du tout

BACNBHR

Combien d'heures par semaine travaillait-il/elle habituellement ?

QB115

Nombre d'heures travaillées avant congé	
BACNBHR	Modalité
De 09:00 à 90:00	Format HH:MM

BACNBHR_VAR (N)

Combien d'heures par semaine travaillait-il/elle habituellement ?

QB115

Nombre d'heures travaillées avant congé variable	
BACNBHR_VAR	Modalité
1	Oui

BACNBHR_NSP (N)

Combien d'heures par semaine travaillait-il/elle habituellement ?

QB115

Nombre d'heures travaillées avant congé – Ne sait pas	
BACNBHR_NSP	Modalité
1	Oui

BACNBHR2

Était-ce... ?

QB116

Nombre d'heures travaillées avant congé – tranches	
BACNBHR2	Modalité

BACMERCAM

Travaillait-il/elle le mercredi matin ?

QB117

Travail mercredi matin avant congé	
BACMERCAM	Modalité
1	Toutes les semaines
2	Une semaine sur deux
3	Moins souvent
4	Jamais
5	Ne sait pas

BACMERCPM

Travaillait-il/elle le mercredi après-midi ?

QB118

Travail mercredi après-midi avant congé	
BACMERCPM	Modalité
1	Toutes les semaines
2	Une semaine sur deux
3	Moins souvent
4	Jamais
5	Ne sait pas

BACSAMAM

Travaillait-il/elle le samedi matin ?

QB119

Travail samedi matin avant congé	
BACSAMAM	Modalité
1	Toutes les semaines
2	Une semaine sur deux
3	Moins souvent
4	Jamais
5	Ne sait pas

BACSAMPM

Travaillait-il/elle le samedi après-midi?

QB120

Travail samedi après-midi avant congé	
BACSAMPM	Modalité
1	Toutes les semaines
2	Une semaine sur deux
3	Moins souvent
4	Jamais
5	Ne sait pas

BACDIM

Travaillait-il/elle le dimanche ?

QB121

Travail dimanche avant congé	
BACDIM	Modalité
1	Toutes les semaines
2	Une semaine sur deux
3	Moins souvent
4	Jamais
5	Ne sait pas

BACCONTINU

Ses horaires de travail étaient ?

QB122

Continuité des horaires avant congé	
BACCONTINU	Modalité
1	Globalement les mêmes toutes les semaines
2	Alternants : 2X8, 3X8, brigades
3	Ils changent tout le temps

BACNUIT

Lui arrivait-t-il/elle de travailler de nuit, ou plus de deux heures consécutives le matin avant 6h, ou plus de deux heures consécutives le soir après 18h ?

QB123

Travail de nuit avant congé	
BACNUIT	Modalité
1	Tous les jours, sauf les jours de repos
2	Plusieurs fois par semaine
3	Moins souvent

4	Jamais
---	--------

BACPLAN

Combien de temps à l'avance connaissait-t-il/elle ses horaires de travail ?

QB124

Planning avant congé	
BACPLAN	Modalité
1	Moins d'une semaine à l'avance
2	Entre une semaine et un mois à l'avance
3	Plus d'un mois à l'avance

BACMODIF

Pouvait-t-il/elle modifier ses horaires de travail en cas d'imprévu ?

QB125

Modification des horaires avant congé	
BACMODIF	Modalité
1	Oui, il/elle organisait votre temps de travail comme il/elle le souhaitait
2	Oui, mais de façon exceptionnelle
3	Non
4	Ne sait pas

BACTRAJET

Quel était le temps de trajet moyen d'un aller entre son domicile et son lieu de travail ?

QB126

Temps de trajet domicile / travail avant congé	
BACTRAJET	Modalité
De 00:00 à 02:00	Temps au format HH:MM

BACTRAJET_VAR (N)

Quel était le temps de trajet moyen d'un aller entre son domicile et son lieu de travail ?

QB126

Temps de trajet domicile / travail variable avant congé	
BACTRAJET_VAR	Modalité
1	Oui

BACTRAJET_DOM (N)

Quel était le temps de trajet moyen d'un aller entre son domicile et son lieu de travail ?

QB126

Pas de temps de trajet domicile / travail avant congé : travail à domicile	
BACTRAJET_DOM	Modalité

1	Oui
---	-----

BACTRAJET_NSP (N)

Quel était le temps de trajet moyen d'un aller entre son domicile et son lieu de travail ?

QB126

Temps de trajet domicile / travail avant congé – Ne sait pas	
BACTRAJET_NSP	Modalité
1	Oui

BACTRAJET2

Était-ce... ?

QB127

Temps de trajet domicile - travail avant congé – tranches	
BACTRAJET2	Modalité
6	Ne sait pas

BAVDATCESS (N)

En quelle année a-t-il/elle cessé de travailler ?

QB128

Date cessation d'activité emploi précédent	
BAVDATCESS	Modalité
Entre 1979 et 2013	Date au format AAAA
9999	Ne sait pas

BAVDATCESS_NSP

En quelle année a-t-il/elle cessé de travailler ?

QB128

Date cessation d'activité emploi précédent – Ne sait pas	
BAVDATCESS_NSP	Modalité
1	Oui

BAVDATCESS2

Était-ce il y a... ?

QB129

Date cessation d'activité emploi précédent – tranches	
BAVDATCESS2	Modalité
2	Entre un an à moins de deux ans
4	Trois ans ou plus
5	Ne sait pas

BAVCUMUL

Lorsqu'il/elle était en activité, exerçait-il/elle plusieurs emplois ?

QB130

Cumul de plusieurs emplois dans l'emploi précédent	
BAVCUMUL	Modalité
1	Oui
2	Non
3	Ne sait pas

BAVSTATUT

Quel était son statut dans l'emploi ?

QB133

Statut de l'emploi précédent	
BAVSTATUT	Modalité
1	Salarié(e) de l'État
2	Salarié(e) d'une collectivité locale, des HLM ou des hôpitaux publics
3	Salarié(e) d'une entreprise, d'un artisan, d'une association
4	Salarié(e) d'un ou plusieurs particulier(s)
5	Il/elle aide un membre de votre famille dans son travail, sans être rémunéré
6	Chef d'entreprise salarié(e), PDG, gérant(e) minoritaire, associé(e)
7	Indépendant(e) ou à votre compte
8	Ne sait pas

BAVCLASS_PB

Dans son emploi, était-il/elle classé(e) comme ...

QB134

Classification professionnelle (public) emploi précédent	
BAVCLASS_PB	Modalité
1	Manœuvre ou ouvrier(e) spécialisé(e)
2	Ouvrier(e) qualifié(e) ou hautement qualifié(e)
3	Technicien(ne)
4	Personnel de catégorie A ou assimilé
6	Personnel de catégorie B ou assimilé
8	Personnel de catégorie C ou D ou assimilé
11	Ne sait pas

BAVCLASS_PR

Dans son emploi, était-il classé(e) comme ...

QB135

Classification professionnelle (privé) emploi précédent	
BAVCLASS_PR	Modalité
1	Manœuvre ou ouvrier(e) spécialisé(e)
2	Ouvrier(e) qualifié(e) ou hautement qualifié(e), technicien(ne) d'atelier
3	Technicien(ne)
5	Agent de maîtrise, maîtrise administrative ou commerciale, VRP (non cadre)
7	Ingénieur, cadre (à l'exception des directeurs généraux ou de ses adjoints directs)
9	Employé(e) de bureau, employé(e) de commerce, personnel de services '
10	Directeur général, adjoint direct
11	Ne sait pas

BAVNBSAL

Combien de salariés employait-il/elle?

QB142

Nombre de salariés emploi précédent	
BAVNBSAL	Modalité
0	Aucun
1	1 ou 2 salarié (s)
2	Entre 3 à 9 salariés
3	10 salariés ou plus

BCS_AV

Catégorie socioprofessionnelle du conjoint dernier emploi

Codé à partir de QB1 et QB8

BCS_AV=11 à 69 si le conjoint n'est pas en emploi mais a déjà travaillé (BSITEMP >2 et BDEJTRAV=1)

Catégorie socioprofessionnelle du conjoint dernier emploi	
BCS_AV	Modalité
00	Non identifié
11	Agriculteurs sur petite exploitation
13	Agriculteurs sur grande exploitation
21	Artisans
22	Commerçants et assimilés
23	Chefs d'entreprise de 10 salariés ou plus
31	Professions libérales

33	Cadres de la fonction publique
34	Professeurs, professions scientifiques
35	Professions de l'information, des arts et des spectacles
37	Cadres administratifs et commerciaux d'entreprise
38	Ingénieurs et cadres techniques d'entreprise
42	Professeurs des écoles, instituteurs et assimilés
43	Professions intermédiaires de la santé et du travail social
45	Professions intermédiaires administratives de la fonction publique
46	Professions intermédiaires administratives et commerciales des entreprises
47	Techniciens
48	Contremaîtres, agents de maîtrise
50	Employés
52	Employés civils et agents de service de la fonction publique
53	Policiers et militaires
54	Employés administratifs d'entreprise
55	Employés de commerce
56	Personnels des services directs aux particuliers
62	Ouvriers qualifiés de type industriel
63	Ouvriers qualifiés de type artisanal
64	Chauffeurs
65	Ouvriers qualifiés de la manutention, du magasinage et du transport
67	Ouvriers non qualifiés de type industriel
68	Ouvriers non qualifiés de type artisanal
69	Ouvriers agricoles
72	Anciens artisans, commerçants, chefs d'entreprise
77	Anciens employés
78	Anciens ouvriers

BAVCONTRAT

De quel type de contrat bénéficiait-il/elle?

QB143

Contrat de travail emploi précédent	
BAVCONTRAT	Modalité
1	Emploi sans limite de durée, CDI, titulaire de la fonction publique
2	Emploi à durée limitée, CDD, contrat court, saisonnier, vacataire
3	Placement par une agence d'intérim

4	Emploi aidé (emploi-jeune, contrat unique d'insertion (CUI), contrat d'accompagnement dans l'emploi (CAE), contrat initiative emploi (CIE)...)
5	Stage rémunéré en entreprise
6	Contrat d'apprentissage ou de professionnalisation
7	Ne sait pas

BAVTPSTRAV

Lorsqu'il/elle était en activité, travaillait-il/elle à temps plein ou à temps partiel ?

QB144

Temps de travail emploi précédent	
BAVTPSTRAV	Modalité
1	A temps plein
2	A temps partiel
3	Ne sait pas

BAVQUOT (N)

A quel pourcentage ?

QB145

Quotité de travail emploi précédent	
BAVQUOT	Modalité
De 10 à 85	Quotité de temps de travail en pourcentage

BAVQUOT_NSP

A quel pourcentage ?

QB145

Quotité de travail emploi précédent – Ne sait pas	
BAVQUOT_NSP	Modalité
1	Oui

BAVQUOT2

Était-ce... ?

QB146

Quotité de travail emploi précédent – tranches	
BAVQUOT2	Modalité
1	Moins d'un mi-temps (50 %)
2	A mi-temps (50 %)
3	Entre 50 et 80 %
6	Ne sait pas

BAVCHXTP

Est-ce lui/elle qui avait choisi de travailler à temps partiel ?

QB147

Choix travail à temps partiel emploi précédent	
BAVCHXTP	Modalité
1	Oui
2	Non

BAVRAISTP

Selon vous, principalement, il/elle l'avait choisi... ?

QB147bis

Raisons travail à temps partiel emploi précédent	
BAVRAISTP	Modalités
1	Pour exercer une autre activité professionnelle, ou suivre des études ou une formation
2	En raison de son état de santé
3	Pour consacrer davantage de temps à votre (vos) enfant(s) ou votre famille
4	Car votre (vos) enfant(s) ne pouvai(en)t pas être gardé(s) autrement
5	Pour disposer de temps libre
6	Pour une autre raison, précisez
7	NSP (ne pas citer)

BAVRAISTP_EH

Plus précisément, était-il/elle à temps partiel... ?

QB147Ter

Raisons travail à temps partiel emploi précédent dans le cas d'un enfant en situation de handicap	
BAVRAISTP_EH	Modalités
1	Parce que les besoins en santé de votre enfant nécessitaient sa présence
2	Parce que vous n'avez pas trouvé de mode d'accueil ou d'école qui accepte votre enfant compte tenu de son handicap ou des soins qu'il nécessite
3	Pour une autre raison

BAVTRAVDOM

Exerçait-il/elle une partie de son activité professionnelle à son domicile ?

QB148

Travail à domicile emploi précédent	
BAVTRAVDOM	Modalité
1	Oui, entièrement (télétravail, professions libérales...)

2	Oui, en partie
3	Non, pas du tout
4	Ne sait pas

BAVNBHR

Combien d'heures par semaine travaillait-il/elle habituellement ?

QB149

Nombre d'heures travaillées emploi précédent	
BAVNBHR	Modalité
De 03:00 à 90:00	Format HH:MM

BAVNBHR_VAR

Combien d'heures par semaine travaillait-il/elle habituellement ?

QB149

Nombre d'heures travaillées emploi précédent variable	
BAVNBHR_VAR	Modalité
1	Oui

BAVNBHR_NSP

Combien d'heures par semaine travaillait-il/elle habituellement ?

QB149

Nombre d'heures travaillées emploi précédent – Ne sait pas	
BAVNBHR_NSP	Modalité
1	Oui

BAVNBHR2

Était-ce... ?

QB150

Nombre d'heures travaillées emploi précédent – tranches	
BAVNBHR2	Modalité
1	Moins de 17 heures par semaine
2	Entre 17 et 18 heures par semaine
3	Entre 19 et 27 heures par semaine
4	28 heures par semaine
5	Entre 29 et 34 heures par semaine
6	Entre 35 heures et 39 heures par semaine
7	40 heures et plus
8	Ne sait pas

BAVMERCAM

Travaillait-il/elle le mercredi matin ?

QB151

Travail mercredi matin emploi précédent	
BAVMERCAM	Modalité
1	Toutes les semaines
2	Une semaine sur deux
3	Moins souvent
4	Jamais
5	Ne sait pas

BAVMERCPM

Travaillait-il/elle le mercredi après-midi?

QB152

Travail mercredi après-midi emploi précédent	
BAVMERCPM	Modalité
1	Toutes les semaines
2	Une semaine sur deux
3	Moins souvent
4	Jamais
5	Ne sait pas

BAVSAMAM

Travaillait-il/elle le samedi matin ?

QB153

Travail samedi matin emploi précédent	
BAVSAMAM	Modalité
1	Toutes les semaines
2	Une semaine sur deux
3	Moins souvent
4	Jamais
5	Ne sait pas

BAVSAMPM

Travaillait-il/elle le samedi après-midi?

QB154

Travail samedi après-midi emploi précédent	
BAVSAMPM	Modalité
1	Toutes les semaines

2	Une semaine sur deux
3	Moins souvent
4	Jamais
5	Ne sait pas

BAVDIM

Travaillait-il/elle le dimanche ?

QB155

Travail dimanche emploi précédent	
BAVDIM	Modalité
1	Toutes les semaines
2	Une semaine sur deux
3	Moins souvent
4	Jamais
5	Ne sait pas

BAVCONTINU

Ses horaires de travail étaient ?

QB156

Continuité des horaires emploi précédent	
AVCONTINU	Modalité
1	Globalement les mêmes toutes les semaines
2	Alternants : 2X8, 3X8, brigades
3	Ils changent tout le temps
4	Ne sait pas

BAVNUIT

Lui arrivait-t-il de travailler de nuit, ou plus de deux heures consécutives le matin avant 6h, ou plus de deux heures consécutives le soir après 18h ?

QB157

Travail de nuit emploi précédent	
BAVNUIT	Modalité
1	Tous les jours, sauf les jours de repos
2	Plusieurs fois par semaine
3	Moins souvent
4	Jamais
5	Ne sait pas

BAVPLAN

Combien de temps à l'avance connaissait-il/elle ses horaires de travail ?

QB158

Planning emploi précédent	
BVPLAN	Modalité
1	Moins d'une semaine à l'avance
2	Entre une semaine et un mois à l'avance
3	Plus d'un mois à l'avance
4	Ne sait pas

BAVMODIF

Pouvait-il/elle modifier ses horaires de travail en cas d'imprévus ?

QB159

Modification des horaires emploi précédent	
BVMODIF	Modalité
1	Oui, vous organisez votre temps de travail comme vous le souhaitez
2	Oui, mais de façon exceptionnelle
3	Non
4	Ne sait pas

BAVTRAJET

Quel était le temps de trajet moyen d'un aller entre son domicile et son lieu de travail ?

QB160

Temps de trajet domicile / travail emploi précédent	
BVTRAJET	Modalité
De 00:00 à 03:00	Temps au format HH:MM

BAVTRAJET_VAR

Quel était le temps de trajet moyen d'un aller entre son domicile et son lieu de travail ?

QB160

Temps de trajet domicile / travail emploi précédent variable	
BVTRAJET_VAR	Modalité
1	Oui

BAVTRAJET_DOM

Quel était le temps de trajet moyen d'un aller entre son domicile et son lieu de travail ?

QB160

Pas de temps de trajet domicile / travail emploi précédent : travail à domicile	
BAVTRAJET_DOM	Modalité

1	Oui
---	-----

BAVTRAJET_NSP

Quel était le temps de trajet moyen d'un aller entre son domicile et son lieu de travail ?

QB160

Temps de trajet domicile / travail emploi précédent – Ne sait pas	
BAVTRAJET_NSP	Modalité
1	Oui

BAVTRAJET2

Était-ce... ?

QB161

Temps de trajet domicile - travail emploi précédent - tranches	
BAVTRAJET2	Modalité
6	Ne sait pas

BCIRC

Dans quelle circonstance a-t-il/elle cessé de travailler ?

QB162

Circonstance de cessation d'activité	
BCIRC	Modalité
1	Il/elle avait été licencié
2	Son contrat arrivait à terme et il/elle n'avait pas pu le renouveler
3	Son contrat arrivait à terme et il/elle n'avait pas souhaité le renouveler
4	Il/elle avait démissionné ou cessé votre activité non salariée
5	Il/elle était en congé parental
6	Autre, précisez
7	Ne sait pas

BAVINDEM_CHOM

Juste après cette interruption, a-t-il (elle) perçu des allocations chômage par Pôle Emploi ?

QB162Bis

Allocation chômage après interruption activité	
BAVINDEM_CHOM	Modalité
1	Oui
2	Non
3	Ne sait pas

BAVPREPARE

Juste après cette interruption, a-t-il (elle) perçu la PrePare ?

QB162Ter

Prepare après interruption	
BAVPREPARE	Modalité
1	Oui
2	Non
3	Ne sait pas

BTROUV_EMP

Pour quelles raisons n'a-t-il/elle pas repris une activité professionnelle ?

QB163-QB164

Était-ce parce qu'il/elle n'a pas trouvé d'emploi ?	
BTROUV_EMP	Modalité
1	Oui
2	Non
3	Ne sait pas

BENF

Pour quelles raisons n'a-t-il/elle pas repris une activité professionnelle ?

QB163-QB164

Était-ce parce qu'il/elle souhaitait consacrer davantage de temps à votre (vos) enfant(s)	
BENF	Modalité
1	Oui
2	Non
3	Ne sait pas

BACCUEIL

Pour quelles raisons n'a-t-il/elle pas repris une activité professionnelle ?

QB163-QB164

Était-ce parce qu'il/elle n'a pas trouvé de mode d'accueil qui vous convenait	
BACCUEIL	Modalité
1	Oui
2	Non
3	Ne sait pas

BHORAIR

Pour quelles raisons n'a-t-il/elle pas repris une activité professionnelle ?

QB163-QB164

Était-ce parce que les horaires de travail n'étaient pas compatibles avec les modes d'accueil	
BHORAIR	Modalité
1	Oui

2	Non
3	Ne sait pas

BFINANC

Pour quelles raisons n'a-t-il/elle pas repris une activité professionnelle ?

QB163-QB164

Était-ce parce qu'il est plus intéressant financièrement qu'il/elle garde votre (vos) enfant(s)	
BFINANC	Modalité
1	Oui
2	Non
3	Ne sait pas

BSANTE

Pour quelles raisons n'a-t-il/elle pas repris une activité professionnelle ?

QB163-QB164

Était-ce en raison de son état de santé (y c. grossesse) ?	
BSANTE	Modalité
1	Oui
2	Non
3	Ne sait pas

BPRESENCE

Pour quelles raisons n'a-t-il/elle pas repris une activité professionnelle ?

QB163-QB164

Était-ce parce que les besoins de votre enfant nécessitaient sa présence ?	
BPRESENCE	Modalité
1	Oui
2	Non
3	Ne sait pas

BACCEPTTE

Pour quelles raisons n'a-t-il/elle pas repris une activité professionnelle ?

QB163-QB164

Était-ce parce qu'il/elle n'a pas trouvé de mode d'accueil ou d'école qui accepte votre enfant compte tenu de son handicap ou des soins qu'il nécessite ?	
BACCEPTTE	Modalité
1	Oui
2	Non
3	Ne sait pas

BLIC_AUTRE

Pour quelles raisons n'a-t-il/elle pas repris une activité professionnelle ?

QB163-QB164

Était-ce pour une autre raison ?	
BLIC_AUTRE	Modalité
1	Oui
2	Non
3	Ne sait pas

BTRAVAIL

Pour quelles raisons a-t-il/elle cessé de travailler ?

QB164- QB165

Était-ce parce que son travail ne l'intéressait pas ?	
BTRAVAIL	Modalité
1	Oui
2	Non
3	Ne sait pas

BCOND_TRAV

Pour quelles raisons a-t-il/elle cessé de travailler ?

QB164- QB165

Était-ce parce que ses conditions de travail ne lui convenaient pas ?	
BCOND_TRAV	Modalité
1	Oui
2	Non
3	Ne sait pas

BDEM_AUTRE

Pour quelles raisons a-t-il/elle cessé de travailler ?

QB164- QB165

Était-ce pour une autre raison ?	
BDEM_AUTRE	Modalité
1	Oui
2	Non
3	Ne sait pas

BCP_AUTRE

Pour quelles raisons a-t-il/elle cessé de travailler ?

QB164- QB165

Était-ce pour une autre raison ?	
BCP_AUTRE	Modalité
1	Oui

2	Non
3	Ne sait pas

BRPRINC

Parmi ces raisons, quelle est la principale ?

QB166

Raison principale cessation/non reprise	
BRPRINC	Modalité
1	Était-ce parce que votre travail ne vous plaisait pas
2	Était-ce parce que vous n'avez pas trouvé d'emploi
3	Était-ce parce que vous souhaitez consacrer davantage de temps à votre(vos) enfant(s)
4	Était-ce parce que vous n'avez pas trouvé de mode d'accueil qui vous convenait
5	Était-ce parce que vos horaires de travail n'étaient pas compatibles avec les modes d'accueil
6	Était-ce parce qu'il est plus intéressant financièrement de garder vous-même votre (vos) enfant(s)
7	Autre raison licenciement
8	Autre raison démission
9	Autre raison congé parental

BRPRINC_NSP

Parmi ces raisons, quelle est la principale ?

QB166

Raison principale cessation/non reprise NSP	
BRPRINC_NSP	Modalité
1	Oui

BMODIFHOR

Dans sa vie professionnelle, a-t-il/elle fait les aménagements suivants en raison de l'état de santé ou le handicap de [PRENOM_EH ?

QB167

Modifier ses horaires de travail ou changer de poste au sein de son entreprise	
BMODIFHOR	Modalité
1	Oui
2	Non
3	Ne sait pas

BDIMITRAV

Dans sa vie professionnelle, a-t-il/elle fait les aménagements suivants en raison de l'état de santé ou le handicap de [PRENOM_EH ?

QB167

Diminuer son temps de travail	
BDIMITRAV	Modalité
1	Oui
2	Non
3	Ne sait pas

BAUGMTRAV

Dans sa vie professionnelle, a-t-il/elle fait les aménagements suivants en raison de l'état de santé ou le handicap de [PRENOM_EH ?

QB167

Augmenter son temps de travail	
BAUGMTRAV	Modalité
1	Oui
2	Non
3	Ne sait pas

BRAPPROCHTRAV

Dans sa vie professionnelle, a-t-il/elle fait les aménagements suivants en raison de l'état de santé ou le handicap de [PRENOM_EH ?

QB167

Se rapprocher de son lieu de travail	
BRAPPROCHTRAV	Modalité
1	Oui
2	Non
3	Ne sait pas

BDOMTRAV

Dans sa vie professionnelle, a-t-il/elle fait les aménagements suivants en raison de l'état de santé ou le handicap de [PRENOM_EH ?

QB167

Travailler à domicile (par exemple en télétravail)	
BDOMTRAV	Modalité
1	Oui
2	Non
3	Ne sait pas

BCONGES

Dans sa vie professionnelle, a-t-il/elle fait les aménagements suivants en raison de l'état de santé ou le handicap de [PRENOM_EH ?

QB167

Prendre des congés (y compris des congés sans solde)	
BCONGES	Modalité
1	Oui

2	Non
3	Ne sait pas

BEMPLOYEUR

Dans sa vie professionnelle, a-t-il/elle fait les aménagements suivants en raison de l'état de santé ou le handicap de [PRENOM_EH ?

QB167

Changer d'employeur	
BEMPLOYEUR	Modalité
1	Oui
2	Non
3	Ne sait pas

BARREACT

Dans sa vie professionnelle, a-t-il/elle fait les aménagements suivants en raison de l'état de santé ou le handicap de [PRENOM_EH ?

QB167

Arrêter son activité professionnelle	
BARREACT	Modalité
1	Oui
2	Non
3	Ne sait pas

BARRETMALAD

Dans sa vie professionnelle, a-t-il/elle fait les aménagements suivants en raison de l'état de santé ou le handicap de [PRENOM_EH ?

QB167

Prendre un arrêt maladie	
BARRETMALAD	Modalité
1	Oui
2	Non
3	Ne sait pas

BRENONCER

Dans sa vie professionnelle, a-t-il/elle fait les aménagements suivants en raison de l'état de santé ou le handicap de [PRENOM_EH ?

QB167

Renoncer à des changements professionnels qu'il/elle aurait souhaité (promotion, mobilité, heures supplémentaires...)	
BRENONCER	Modalité
1	Oui
2	Non
3	Ne sait pas

BAUTRESAMENAG

Dans sa vie professionnelle, a-t-il/elle fait les aménagements suivants en raison de l'état de santé ou le handicap de [PRENOM_EH ?

QB167

Autres aménagements	
BAUTRESAMENAG	Modalité
1	Oui
2	Non
3	Ne sait pas

BDEFAUTMDG

Principalement, pour quelle raison a-t-il fait cet ou ces aménagements ?

QB168

Raison des aménagements faits par le conjoint	
BDEFAUTMDG	Modalité
1	Parce que les besoins de votre enfant nécessitaient sa présence ?
2	Parce que vous n'avez pas trouvé de mode d'accueil ou d'école qui accepte votre enfant compte tenu de son handicap ou des soins qu'il nécessite ?
3	Pour une autre raison
4	Ne sait pas

BSIT_AVCONF

Juste avant le début du premier confinement (mars 2020), quelle était la situation de votre conjoint(e) par rapport à l'emploi ?

QCF5

Situation du conjoint par rapport à l'emploi avant le confinement	
BSIT_AVCONF	Modalité
1	Il/elle occupait un emploi salarié
2	Il/elle occupait un emploi non salarié
3	Il/elle était sans emploi
4	Ne sait pas

BMEMEMP_AVCONF

Occupe-t-il/elle actuellement le même emploi qu'avant le premier confinement ?

QCF6

L'emploi du conjoint du répondant avant le confinement est l'emploi actuel	
BMEMEMP_AVCONF	Modalité
1	Oui
2	Non

BEMPESS_CONF

Son métier faisait-il partie des services considérés comme essentiels dans le contexte de l'épidémie ?

QCF7

Le métier du conjoint est considéré comme essentiel	
BEMPESS_CONF	Modalité
1	Oui
2	Non
3	Ne sait pas

BDECHOR_CF

Pendant le premier confinement (du 16 mars au 11 mai 2020), votre conjoint a-t-il ...

QCF8

Décalé ses horaires de travail	
BDECHOR_CF	Modalité
1	Oui
2	Non
3	Ne sait pas

BDIMITRAV_CF

Pendant le premier confinement (du 16 mars au 11 mai 2020), votre conjoint a-t-il ...

QCF8

Diminué son temps de travail	
BDIMITRAV_CF	Modalité
1	Oui
2	Non
3	Ne sait pas

BAUGMTRAV_CF

Pendant le premier confinement (du 16 mars au 11 mai 2020), votre conjoint a-t-il ...

QCF8

Augmenté son temps de travail	
BAUGMTRAV_CF	Modalité
1	Oui
2	Non
3	Ne sait pas

BDOMTRAV_CF

Pendant le premier confinement (du 16 mars au 11 mai 2020), votre conjoint a-t-il ...

QCF8

Travaillé à domicile (par exemple en télétravail à votre domicile (principal ou secondaire), chez un proche...)	
BDOMTRAV_CF	Modalité

1	Oui
2	Non
3	Ne sait pas

BHDOMTRAV_CF

Pendant le premier confinement (du 16 mars au 11 mai 2020), votre conjoint a-t-il ...

QCF8

Dû se rendre régulièrement sur son lieu de travail.	
BHDOMTRAV_CF	Modalité
1	Oui
2	Non
3	Ne sait pas

BCHOMPARTIEL_CF

Pendant le premier confinement (du 16 mars au 11 mai 2020), votre conjoint a-t-il ...

QCF8

Été au chômage partiel ou technique	
BCHOMPARTIEL_CF	Modalité
1	Oui
2	Non
3	Ne sait pas

BDROITRETRAIT_CF

Pendant le premier confinement (du 16 mars au 11 mai 2020), votre conjoint a-t-il ...

QCF8

Exercé son droit de retrait	
BDROITRETRAIT_CF	Modalité
1	Oui
2	Non
3	Ne sait pas

BCONGES_CF

Pendant le premier confinement (du 16 mars au 11 mai 2020), votre conjoint a-t-il ...

QCF8

Été en congés (y compris des congés forcés et congés sans solde)	
BCONGES_CF	Modalité
1	Oui
2	Non
3	Ne sait pas

BABSGARDE_CF

Pendant le premier confinement (du 16 mars au 11 mai 2020), votre conjoint a-t-il ...

QCF8

Bénéficié d'une autorisation spéciale d'absence pour garde d'enfant	
BABSGARDE_CF	Modalité
1	Oui
2	Non
3	Ne sait pas

BARREACT_CF

Pendant le premier confinement (du 16 mars au 11 mai 2020), votre conjoint a-t-il ...

QCF8

Perdu son emploi ou arrêté son activité professionnelle	
BARREACT_CF	Modalité
1	Oui
2	Non
3	Ne sait pas

BARRETMALAD_CF

Pendant le premier confinement (du 16 mars au 11 mai 2020), votre conjoint a-t-il ...

QCF8

Été en arrêt maladie (Covid-19 ou autre)	
BARRETMALAD_CF	Modalité
1	Oui
2	Non
3	Ne sait pas

BAUTRESAMENAG_CF

Pendant le premier confinement (du 16 mars au 11 mai 2020), votre conjoint a-t-il ...

QCF8

Autres aménagements	
BAUTRESAMENAG_CF	Modalité
1	Oui
2	Non
3	Ne sait pas

BCOURSE_CF

Pendant le premier confinement (du 16 mars au 11 mai 2020), votre conjoint a-t-il fait plus qu'en temps habituel...

QCF8bis

Les courses	
BCOURSE_CF	Modalité
1	Oui
2	Non

3	Ne sait pas
---	-------------

BVAISSELLE_CF

Pendant le premier confinement (du 16 mars au 11 mai 2020), votre conjoint a-t-il fait plus qu'en temps habituel...

QCF8bis

La vaisselle	
BVAISSELLE_CF	Modalité
1	Oui
2	Non
3	Ne sait pas

BREPAS_CF

Pendant le premier confinement (du 16 mars au 11 mai 2020), votre conjoint a-t-il fait plus qu'en temps habituel...

QCF8bis

Préparer les repas	
BREPAS_CF	Modalité
1	Oui
2	Non
3	Ne sait pas

BMENAGE_CF

Pendant le premier confinement (du 16 mars au 11 mai 2020), votre conjoint a-t-il fait plus qu'en temps habituel...

QCF8bis

Le ménage	
BMENAGE_CF	Modalité
1	Oui
2	Non
3	Ne sait pas

BORGA_CF

Pendant le premier confinement (du 16 mars au 11 mai 2020), votre conjoint a-t-il fait plus qu'en temps habituel...

QCF8bis

Ranger ou organiser la vie de famille	
BORGA_CF	Modalité
1	Oui
2	Non
3	Ne sait pas

BLINGE_CF

Pendant le premier confinement (du 16 mars au 11 mai 2020), votre conjoint a-t-il fait plus qu'en temps habituel...

QCF8bis

Laver ou repasser le linge	
BLINGE_CF	Modalité
1	Oui
2	Non
3	Ne sait pas

BTPSENF_CF

Pendant le premier confinement (du 16 mars au 11 mai 2020), votre conjoint a-t-il fait plus qu'en temps habituel...

QCF8bis

Consacrer du temps à votre ou vos enfant(s)	
BTPSENF_CF	Modalité
1	Oui
2	Non
3	Ne sait pas

DATE_COLL (N)

Date de la collecte

Date de la collecte
Au format AAAAMMJJ

B – TABLE ENFANTS_CHAMP

IDMEN (N)

Identifiant ménage

NOI

Numéro d'ordre individuel

TH1

Numéro d'ordre individuel	
NOI	Modalité
De 3 à 11	

Identi

Identifiant individu

poidsf (N)

Pondération

SEXE_ENF

Sexe de l'enfant

TH13

Sexe de l'enfant	
SEXE_ENF	Modalité
1	Masculin
2	Féminin

MNAIS_ENF (N)

Mois de naissance

Quels sont le mois et l'année de naissance de [PRENOM_ENF ?

TH14

Mois de naissance	
MNAIS_ENF	Modalité
De 1 à 12	Mois au format MM

ANAIIS_ENF (N)

Année de naissance

Quels sont le mois et l'année de naissance de [PRENOM_ENF ?

TH14

Année de naissance	
ANAIIS_ENF	Modalité
De 2015 à 2021	Année au format AAAA

Age (N)

Age en mois à la date de collecte

Codé à partir de TH14 et de DATE_COLL

Age en mois	
Age	Modalité
De 0 à 71	Age en mois

BENJ

Nouvelle variable 2021, créée à partir de MNAIS_ENF et ANAIS_ENF.

L'enfant est-il le benjamin ?	
BENJ	Modalité
0	Non
1	Oui

LIEN

Pouvez-vous préciser le lien de parenté ou la relation de [PRENOM_ENF avec vous ?

TH33

Lien avec le répondant	
LIEN	Modalité
3	Enfant que vous avez eu avec votre conjoint(e) actuel(le)
4	Enfant que vous avez eu lors d'une précédente relation
5	Enfant que votre conjoint a eu lors d'une précédente relation
6	Enfant adopté
7	Enfant sous tutelle
15	Une autre personne de votre famille ou de celle de votre conjoint(e) : petit enfant, neveu, nièce, cousin, cousine, beau-frère, belle-sœur, oncle, tante
18	Enfant que vous avez eu avec une personne qui est décédée
19	Enfant que votre conjoint(e) a eu avec une personne qui est décédée

REUNION

Nouvelle variable créée en 2021 à partir du département de résidence.

Lieu de résidence du ménage	
REUNION	Modalité
0	En France métropolitaine
1	A La Réunion

TUTEUR

Êtes-vous, vous ou votre conjoint, le tuteur légal de [PRENOM_ENF ?

TH33b

Tuteur légal (Variable qui concerne le répondant)	
TUTEUR	Modalité
1	Oui
2	Non

PRES

[PRENOM_ENF vit-il/elle ici...?

TH37

Les modalités ont changé en 2021

Présence dans l'année	
PRES	Modalité
1	Tout le temps ou presque
2	Plus de la moitié du temps
3	Environ la moitié du temps
6	Ne sait pas

MOIS

[PRENOM_ENF vit-il/elle ici...?

Cette variable s'appelait MOIS_ENF en 2013

Présence de l'enfant – nombre de mois	
MOIS	Modalité
1	Au moins 6 mois dans l'année

SCOL

Au cours des quatre dernières semaines, [PRENOM_ENF a-t-il/elle été à l'école (suivi des études ou une formation conduisant à un diplôme ou à un titre reconnu) ?

TH38

En études ou en formation	
SCOL	Modalité
1	Oui
2	Non
3	NSP

NOI_SEP (N)

Codé à partir de TH48

Budget séparé	
NOI_SEP	Modalité

1	Budget séparé
2	Budget commun

PARABS_ENF

Parent absent du ménage

Cette variable s'appelait PARABS_ENF en 2013

Parent absent du ménage	
PARABS	Modalité
1	Père absent
2	Mère absente

SANTE

En général, est-ce que [PRENOM est ?

Nouvelle variable en 2021

QMH.1

État de santé de l'enfant	
SANTE	Modalité
1	En très bonne santé
2	En bonne santé
3	En assez bonne santé
4	En mauvaise santé
5	En très mauvaise santé
6	Ne sait pas (Ne pas citer)

LIMITE

[PRENOM est-il/elle limité(e) durablement à cause d'un problème de santé ou d'un handicap dans les activités que font habituellement les enfants de son âge ?

Nouvelle variable en 2021

QMH.2

Limitation dans les activités	
LIMITE	Modalité
1	Oui
2	Non
3	Ne sait pas

ECHANGE

Par rapport aux enfants de son âge, [PRENOM a-t-il/elle des difficultés à communiquer ou à échanger avec son entourage, pour des raisons de santé ou de handicap ?

Nouvelle variable en 2021

QMH.3

Difficultés dans les échanges	
ECHANGE	Modalité
1	Oui
2	Non
3	Ne sait pas

BESOIN

[PRENOM a-t-il/elle des besoins particuliers pour des raisons de santé ou de handicap physique, sensoriel, intellectuel, psychique, etc. ?

Nouvelle variable en 2021

QMH.4

Besoins particuliers	
BESOIN	Modalité
1	Oui
2	Non
3	Ne sait pas

SUIVI

QMH.5 [PRENOM est-il/elle suivi(e) par un professionnel de santé pour des raisons de santé ou de handicap ?

Nouvelle variable en 2021

QMH.5

Suivi par un professionnel de santé	
SUIVI	Modalité
1	Oui
2	Non
3	Ne sait pas

ENFANT_AEEH

Enfant bénéficiaire de l'AEEH

Nouvelle variable en 2021

QMH.7

Enfant bénéficiaire de l'AEEH	
ENFANT_AEEH	Modalité
1	Oui
2	Non

ENFANT_EH_MDSANTE

Enfant ayant des limitations dans ses activités, des difficultés dans les échanges ou des besoins particuliers.

Nouvelle variable en 2021, construite à partir de QMH.2, QMH.3 et QMH.4 si l'une d'elle est égale à 1

Enfant ayant des limitations dans ses activités, des difficultés dans les échanges ou des besoins particuliers	
ENFANT_EH_MDSANTE	Modalité
1	Oui
2	Non

ENFANT_AEEH_ELARGIMDSANTE

Enfant bénéficiaire de l'AEEH et/ou ayant des limitations dans ses activités, des difficultés dans les échanges ou des besoins particuliers

Nouvelle variable en 2021, construite à partir de QMH.2, QMH.3, QMH.4 et QMH.7 si l'une d'elle est égale à 1

Enfant bénéficiaire de l'AEEH et/ou ayant des limitations dans ses activités, des difficultés dans les échanges ou des besoins particuliers	
ENFANT_AEEH_ELARGIMDSANTE	Modalité
1	Oui
2	Non

AUTGARD_PAR

Avant de garder vous-même votre enfant, aviez-vous effectué des recherches pour le faire garder autrement ?

QC10

Autre mode de garde souhaité que les parents	
AUTGARD_PAR	Modalité
1	Oui
2	Non
3	Ne sait pas

AUTGARD_GPAR

Aviez-vous effectué des recherches pour le faire garder autrement que par ses grands-parents ?

QC11

Autre mode de garde souhaité que les grands-parents	
AUTGARD_GPAR	Modalité
1	Oui
2	Non

Quelle(s) solution(s) d'accueil ou d'éducation aviez-vous recherché (plusieurs possibilités)?

QC12

Recherche ... pour faire garder autrement		
Crèche	SOL1_GARD	Modalité

	0	Non
	1	Oui
Assistante maternelle	SOL2_GARD	Modalité
	0	Non
	1	Oui
Garde à domicile	SOL3_GARD	Modalité
	0	Non
	1	Oui
Halte garderie	SOL4_GARD	Modalité
	0	Non
	1	Oui
École	SOL5_GARD	Modalité
	0	Non
	1	Oui
Autre	SOL6_GARD	Modalité
	0	Non
	1	Oui
Ne sait pas	SOL7_GARD	Modalité
	0	Non
	1	Oui

DIFF_MDG

Diriez-vous que trouver [MDGPAL pour [PRENOM_ENF a été ?

QC14

Difficulté pour trouver mode de garde principal	
DIFF_MDG	Modalité
1	Très difficile
2	Assez difficile
3	Assez facile
4	Très facile
5	Ne sait pas

DIFF_MDG_EH

Difficultés pour trouver le mode de garde principal en raison du handicap de l'enfant

Nouvelle variable en 2021.

QC.14bis

Difficultés pour trouver le mode de garde principal en raison du handicap de l'enfant
--

DIFF_MDG_EH	Modalité
1	Oui
2	Non

UTIL

Qui vous aura finalement été le plus utile dans vos démarches ?

QC15

Aide utile pour trouver mode de garde principal	
UTIL	Modalité
1	Votre réseau personnel : familial, amical, collègues de travail...
2	Votre employeur
3	Les services de la mairie, relais d'assistante maternelle ou de la caf
4	Une association, un mandataire ou une entreprise
5	Petites annonces (papier ou Internet par ex.)
6	Autre, précisez
7	Ne sait pas

DEM

Qui a principalement effectué les démarches pour trouver ce mode d'accueil?

QC16

Démarche pour trouver mode de garde principal	
DEM	Modalité
1	Vous
2	Votre conjoint
3	Vous et votre conjoint
4	Une autre personne
5	Ne sait pas

CHX_PARENTS

[PRENOM_ENF est gardé principalement par vous ou votre conjoint. Cette solution de garde était-elle votre premier choix ?

Nouvelle variable en 2021.

QC10 Bis

Parents : premier choix	
CHX_PARENTS	Modalité
1	Oui
2	Non

CHX_GPARENTS

[PRENOM_ENF est gardé principalement par ses grands-parents. Cette solution de garde était-elle votre premier choix ?

Nouvelle variable en 2021.

QC11 Bis

Grands-parents : premier choix	
CHX_GPARENTS	Modalité
1	Oui
2	Non

CHX_ASSMAT

[PRENOM_ENF est gardé(e) principalement par un(e) assistant(e) maternel(le). Cet(te) assistant(e) maternel(le) était-il/elle votre premier choix ?

QC17

Assistant(e) maternel(le) : premier choix	
CHX_ASSMAT	Modalité
1	Oui
2	Non

CHX_CRECHE

[PRENOM_ENF est gardé(e) principalement par une crèche. Cette crèche était-elle votre premier choix ?

QC18

Crèche : premier choix	
CHX_CRECHE	Modalité
1	Oui
2	Non
3	Ne sait pas

CHX_DOM

[PRENOM_ENF est gardé(e) principalement par une garde à domicile. Cette garde à domicile était-elle votre premier choix ?

QC19

Garde à domicile : premier choix	
CHX_DOM	Modalité
1	Oui
2	Non

CHX_AUT

Ce mode d'accueil était-il votre premier choix ?

QC20

Autre mode de garde payant : premier choix	
CHX_AUT	Modalité
1	Oui
2	Non

CHX

Quel était votre premier choix ?

QC21

Premier choix	
CHX	Modalité
1	Les parents
2	Un(e) assistant(e) maternel(le)
3	Une crèche familiale
4	Une crèche collective
5	Une garde à domicile ou une garde partagée
6	La halte-garderie
7	Les grands-parents
8	Un autre accueil, précisez
9	Ne sait pas

CHX_RAIS

Pour quelle raison principale auriez-vous souhaité ce mode de garde en premier ?

QC22

Raison de ce premier choix	
CHX_RAIS	Modalité
1	Les horaires d'ouverture étaient plus adaptés à vos horaires de travail
2	C'était plus près de votre domicile
3	C'était plus épanouissant pour votre enfant
4	Votre enfant était en contact avec d'autres enfants du même âge
5	Il respectait le rythme de votre enfant
6	C'était plus intéressant financièrement
7	Le contact était meilleur
8	Si [QMH.2= 1 ou QMH.3= 1 ou QMH.4= 1 ou QMH.7 =1 Il était mieux adapté aux besoins de santé ou au handicap de votre enfant
9	Autre, précisez...
10	Ne sait pas

CHX_NONACC

Pour quelle raison principale vous n'avez pas eu accès à ce mode de garde?

QC23

Raison non accès premier choix	
CHX_NONACC	Modalité
1	Ce mode de garde n'existe pas près de chez vous
2	Les horaires d'accueil sont incompatibles avec vos horaires de travail
3	Il n'y avait pas de place disponible
4	Pour des raisons financières
5	Si [QMH.2= 1 ou QMH.3= 1 ou QMH.4= 1 ou QMH.7 =1 Il n'était pas adapté aux besoins de santé ou au handicap de votre enfant
6	Si [QMH.2= 1 ou QMH.3= 1 ou QMH.4= 1 ou QMH.7 =1 Ce mode d'accueil a mis des conditions à l'accueil de votre enfant incompatible avec vos besoins
7	Si [QMH.2= 1 ou QMH.3= 1 ou QMH.4= 1 ou QMH.7 =1 Ce mode d'accueil a refusé de prendre en charge votre enfant, en raison de son état de santé ou de son handicap
8	Autre, précisez...
9	Ne sait pas

COND

Êtes-vous globalement satisfait(e) des conditions de garde de [PRENOM_ENF ?

QC24

Satisfaction globale des conditions de garde	
COND	Modalité
1	Pleinement satisfait(e)
2	Assez satisfait(e)
3	Moyennement satisfait(e)
4	Pas du tout satisfait(e)
5	Ne sait pas

HOR_MDG

Concernant les horaires d'accueil de [MDGPAL êtes-vous?

QC25

Satisfaction des horaires	
HOR_MDG	Modalité
1	Pleinement satisfait(e)
2	Assez satisfait(e)
3	Moyennement satisfait(e)
4	Pas du tout satisfait(e)

COUTFIN_MDG

Et concernant le coût financier de ce mode d'accueil, êtes-vous ?

Cette variable s'appelait TARIF_MDG en 2013. La question a été reformulée en 2021.

QC26

Satisfaction du coût financier	
COUTFIN_MDG	Modalité
1	Pleinement satisfait(e)
2	Assez satisfait(e)
3	Moyennement satisfait(e)
4	Pas du tout satisfait(e)
5	Ne sait pas

RAIS_MDG

Pour quelle raison principale avez-vous choisi [MDGPAL pour [PRENOM_ENF ?

QC27

Raison mode de garde	
RAIS_MDG	Modalité
1	Les horaires d'ouverture étaient plus adaptés à vos horaires de travail
2	C'était plus près de votre domicile
3	C'était plus épanouissant pour votre enfant
4	Votre enfant était en contact avec d'autres enfants du même âge
5	Il respectait le rythme de votre enfant
6	C'était plus intéressant financièrement
7	Il n'y avait pas d'autres solutions de garde disponibles
8	Si [QMH.2= 1 ou QMH.3= 1 ou QMH.4= 1 ou QMH.7 =1 Il était mieux adapté aux besoins de santé ou au handicap de votre enfant
9	Autre, précisez
10	Ne sait pas

INCONV_MDG

Et au final, quel est l'inconvénient principal de [MDGPAL , selon vous ?

QC28

Inconvénient du mode de garde	
INCONV_MDG	Modalité
1	Les horaires d'ouverture ne sont pas adaptés à vos horaires de travail
2	C'est trop éloigné de votre domicile
3	Ce n'est pas le mode d'accueil le plus épanouissant pour votre enfant
4	Votre enfant n'est pas suffisamment en contact avec d'autres

	enfants du même âge
5	Il ne respecte pas le rythme de votre enfant
6	Ce n'est pas le plus intéressant financièrement
7	Si [QMH.2= 1 ou QMH.3= 1 ou QMH.4= 1 ou QMH.7 =1 Il n'est pas adapté aux besoins de santé ou au handicap de votre enfant
8	Aucun inconvénient
9	Autre, précisez
10	Ne sait pas

AGE_SEP

Quel âge avait [PRENOM_ENF au moment de la séparation de ses parents ?

Nouvelle variable en 2021

QG.1bis

Âge à la séparation de ses parents (en années)	
AGE_SEP	Modalité
De 0 à 5	Age en années

AGE_DEC

Quel âge avait [PRENOM_ENF au moment du décès de son parent?

Nouvelle variable en 2021

QG.1ter

Âge au décès de son parent (en années)	
AGE_DEC	Modalité
De 0 à 5	Age en années

RESALT

[[PRENOM_ENF vit-il (elle) chez son autre parent :

Question et modalités modifiées en 2021

QG1

Résidence alternée	
RESALT	Modalité
1	Oui, en résidence alternée, c'est-à-dire de manière équilibrée entre ses deux parents
2	Oui, un week-end sur deux et la moitié des vacances (droit de visite et d'hébergement classique)
3	Oui, moins souvent
4	Oui, plus de la moitié du temps
5	Non
6	Ne sait pas

RECONN

[BENJAMINx a-t-il/elle/ont-ils/elles été reconnu(e/s/es) par son/leur père ?

QG2

Reconnaissance du benjamin par le père	
RECONN	Modalité
1	Oui
2	Non

CONTACT_ENF

PRENOM_ENF est-il/elle en contact avec son père / sa mère?

Cette variable s'appelait CONTACT en 2013

QG3

Contact avec le parent absent du ménage	
CONTACT_ENF	Modalité
1	Oui
2	Non
3	Sans objet (parent décédé ou inconnu)
4	Ne sait pas

GARD

PRENOM_ENF est-il/elle parfois gardé(e) par son père / sa mère?

QG4

Garde par le parent absent du ménage	
GARD	Modalité
1	Oui
2	Non
3	Ne sait pas

Lorsque son père / sa mère garde [PRENOM_ENF , c'est...

QG5

Type de garde par le parent absent du ménage		
Garde dépannage	FGARD1	Modalité
	0	Non
	1	Oui
Garde régulière	FGARD2	Modalité
	0	Non
	1	Oui
Garde vacances	FGARD3	Modalité
	0	Non

	1	Oui
Garde week-end	FGARD4	Modalité
	0	Non
	1	Oui

GPM

[PRENOM_ENF est-il/elle parfois gardé(e) par ses grands-parents maternels ... ?

QG9

Fréquence de garde par les grands-parents maternels	
GPM	Modalité
1	Jamais
2	Occasionnellement (moins d'une fois par mois)
3	Assez souvent
4	Très souvent (au moins une fois par semaine)
5	Ne sait pas

Lorsqu'ils le font c'est...

QG10

Période de garde par les grands-parents maternels		
dépannage	PGPM1	Modalité
	0	Non
	1	Oui
Organisation régulière	PGPM2	Modalité
	0	Non
	1	Oui
Vacances et WE	PGPM3	Modalité
	0	Non
	1	Oui
Ne sait pas	PGPM4	Modalité
	0	Non
	1	Oui

GPP

[PRENOM_ENF est-il/elle parfois gardé(e) par ses grands-parents paternels ... ?

QG11

Fréquence de garde par les grands-parents paternels	
GPP	Modalité
1	Jamais
2	Occasionnellement (moins d'une fois par mois)

3	Assez souvent
4	Très souvent (au moins une fois par semaine)
5	Ne sait pas

Lorsqu'ils le font c'est...

QG12

Période de garde par les grands-parents paternels		
dépannage	PGPP1	Modalité
	0	Non
	1	Oui
Organisation régulière	PGPP2	Modalité
	0	Non
	1	Oui
Vacances et WE	PGPP3	Modalité
	0	Non
	1	Oui
Ne sait pas	PGPP4	Modalité
	0	Non
	1	Oui

AUTFA

Est-il/elle parfois gardé(e) par d'autres membres de la famille

QG13

Enfant gardé par d'autres membres de la famille	
AUTFA	Modalité
1	Oui
2	Non
3	Ne sait pas

FAUTFA

Est-ce ... ?

QG15

Fréquence de garde par autre membre de la famille	
FAUTFA	Modalité
1	Jamais
2	Occasionnellement (moins d'une fois par mois)
3	Assez souvent
4	Très souvent (au moins une fois par semaine)
5	Ne sait pas

Lorsqu'il le fait c'est...

QG16

Période de garde par autre membre de la famille		
dépannage	PAUTFA1	Modalité
	0	Non
	1	Oui
Organisation régulière	PAUTFA2	Modalité
	0	Non
	1	Oui
Vacances et WE	PAUTFA3	Modalité
	0	Non
	1	Oui
Ne sait pas	PAUTFA4	Modalité
	0	Non
	1	Oui

GAR_PAR

Entre sa naissance et aujourd'hui, [PRENOM_ENF a-t-il/elle été gardé(e) principalement par vous ou votre conjoint ?

QH14

Garde par les parents avant	
GAR_PAR	Modalité
1	Oui
2	Non
3	Ne sait pas

GPERE

Entre sa naissance et aujourd'hui, le père de [PRENOM_ENF a-t-il assuré principalement sa garde ?

QH16

Garde par le père depuis sa naissance	
GPERE	Modalité
1	Oui
2	Non
3	Ne sait pas

GMERE

Entre sa naissance et aujourd'hui, la mère de [PRENOM_ENF a-t-elle assuré principalement sa garde ?

QH17

Garde par la mère depuis sa naissance	
GMERE	Modalité
1	Oui
2	Non
3	Ne sait pas

GCRECH

Et avant cela, [PRENOM_ENF a-t-il/elle déjà été gardé(e) en crèche ou à la halte-garderie ?

QH20-QH21

Garde à la crèche avant	
GCRECH	Modalité
1	Oui
2	Non
3	Ne sait pas

Était-ce... ?

QH22

	Type de crèche	
Crèche collective	TGCRECH_COLL	Modalité
	0	Non
	1	Oui
Crèche d'entreprise	TGCRECH_ENT	Modalité
	0	Non
	1	Oui
Crèche parentale	TGCRECH_PAR	Modalité
	0	Non
	1	Oui
Crèche familiale	TGCRECH_FAM	Modalité
	0	Non
	1	Oui
Micro-crèche	TGCRECH_MIC	Modalité
	0	Non
	1	Oui
Halte-garderie	TGCRECH_HG	Modalité
	0	Non
	1	Oui
Ne sait pas	TGCRECH_NSP	Modalité

	0	Non
	1	Oui

[PRENOM_ENF a-t-il/elle fréquenté plusieurs [réponse QH22 ?

QH24

Crèches collectives	PLCRECH_COLL	Modalité
	1	Oui
	2	Non
Crèches d'entreprise	PLCRECH_ENT	Modalité
	1	Oui
	2	Non
Crèches parentales	PLCRECH_PAR	Modalité
	1	Oui
	2	Non
Crèches familiales	PLCRECH_FAM	Modalité
	1	Oui
	2	Non
Micro-crèches	PLCRECH_MIC	Modalité
	1	Oui
	2	Non
Haltes-garderies	PLCRECH_HG	Modalité
	1	Oui
	2	Non
Ne sait pas	PLCRECH_NSP	Modalité
	1	Oui
	2	Non

GAM1

Et avant cela, [PRENOM_ENF a-t-il/elle déjà été gardé(e) par un(e) assistant(e) maternel(le)?

QH26

Garde chez l'assistant(e) maternel(le) avant	
GAM1	Modalité
1	Oui
2	Non

GAM2

[PRENOM_ENF a-t-il/elle déjà été gardé(e) par un(e) assistant(e) maternel(le) depuis sa naissance ?

QH27

Garde chez l'assistant(e) maternel(le) avant	
GAM2	Modalité
1	Oui
2	Non
3	Ne sait pas

Était-ce... ?

En 2021, TGAM_AG correspond à une assistante maternelle ou à une Maison d'assistantes maternelles (MAM). En 2013 TGAM_AG correspondait aux assistantes maternelles agréées et TGAM_NAG aux assistantes maternelles non agréées (cette variable n'existe plus en 2021).

QH28

Type assistante maternelle		
Une assistante maternelle ou une MAM	TGAM_AG	Modalité
	0	Non
	1	Oui
Une crèche familiale	TGAM_CFA	Modalité
	0	Non
	1	Oui
Ne sait pas	TGAM_NSP	Modalité
	0	Non
	1	Oui

CHAM

Avez-vous changé d'assistant(e) maternel(le) pour [PRENOM_ENF ?

QH30

Changement assistant(e) maternel(le)	
CHAM	Modalité
1	Oui
2	Non

GGAD1

çEt avant cela, [PRENOM_ENF a-t-il/elle déjà été gardé(e) par une garde à domicile ?

QH32

Garde par une garde à domicile avant	
GGAD1	Modalité
1	Oui
2	Non

GGAD2

[PRENOM_ENF a-t-il/elle déjà été gardé(e) par une garde à domicile ou une garde partagée depuis sa naissance ?

QH33

Garde par une garde à domicile ou une garde partagée avant	
GGAD2	Modalité
1	Oui
2	Non
3	Ne sait pas

Était-ce... ?

QH34

Type garde à domicile		
Une garde à domicile simple	TGGAD_S	Modalité
	0	Non
	1	Oui
Une garde à domicile partagée	TGGAD_P	Modalité
	0	Non
	1	Oui
Ne sait pas	TGGAD_NSP	Modalité
	0	Non
	1	Oui

GGP1

Et avant cela, [PRENOM_ENF a-t-il/elle déjà été gardé(e) par ses grands-parents ?

QH37

Garde par grands-parents avant	
GGP1	Modalité
1	Oui
2	Non
3	Ne sait pas

GGP2

Entre sa naissance et aujourd'hui, les grands-parents de [PRENOM_ENF ont-ils assuré régulièrement sa garde ?

QH38

Garde par grands-parents avant	
GGP2	Modalité
1	Oui

2	Non
3	Ne sait pas

ECO_AV

[PRENOM_ENF a-t-il/elle déjà été à l'école ?

QH40

Déjà fréquenté l'école	
ECO_AV	Modalité
1	Oui
2	Non
3	Ne sait pas

ECO_HAND

[PRENOM_ENF Est-ce en raison de ses besoins de santé particuliers ou de son handicap ?

QH.40bis

N'a pas fréquenté l'école en raison du handicap	
ECO_HAND	Modalité
1	Oui
2	Non
3	Ne sait pas

GAUT

[PRENOM_ENF a-t-il/elle déjà été gardé(e) autrement depuis sa naissance ?

QH42

Déjà gardé autrement depuis la naissance	
GAUT	Modalité
1	Oui
2	Non
3	Ne sait pas

TGAUT_1

Quelles autres personnes ou structures ont gardé [PRENOM_ENF depuis sa naissance ?

QH43

Type de garde autrement depuis la naissance – Père seul	
TGAUT_1	Modalité
0	Non
1	Oui

TGAUT_2

Quelles autres personnes ou structures ont gardé [PRENOM_ENF depuis sa naissance ?
QH43

Type de garde autrement depuis la naissance – Mère seule	
TGAUT_2	Modalité
0	Non
1	Oui

TGAUT_3

Quelles autres personnes ou structures ont gardé [PRENOM_ENF depuis sa naissance ?
QH43

Type de garde autrement depuis la naissance – Père et mère	
TGAUT_3	Modalité
0	Non
1	Oui

TGAUT_4

Quelles autres personnes ou structures ont gardé [PRENOM_ENF depuis sa naissance ?
QH43

Type de garde autrement depuis la naissance – Père et belle-mère	
TGAUT_4	Modalité
0	Non
1	Oui

TGAUT_5

Quelles autres personnes ou structures ont gardé [PRENOM_ENF depuis sa naissance ?
QH43

Type de garde autrement depuis la naissance – Mère et beau-père	
TGAUT_5	Modalité
0	Non
1	Oui

TGAUT_6

Quelles autres personnes ou structures ont gardé [PRENOM_ENF depuis sa naissance ?
QH43

Type de garde autrement depuis la naissance – Tuteur légal	
TGAUT_6	Modalité
0	Non
1	Oui

TGAUT_7

Quelles autres personnes ou structures ont gardé [PRENOM_ENF depuis sa naissance ?

QH43

Type de garde autrement depuis la naissance – Beau-père seul	
TGAUT_7	Modalité
0	Non
1	Oui

TGAUT_8

Quelles autres personnes ou structures ont gardé [PRENOM_ENF depuis sa naissance ?

QH43

Type de garde autrement depuis la naissance – Belle-mère seule	
TGAUT_8	Modalité
0	Non
1	Oui

TGAUT_9

Quelles autres personnes ou structures ont gardé [PRENOM_ENF depuis sa naissance ?

QH43

Type de garde autrement depuis la naissance – Grands-parents ou arrière-grands-parents maternels	
TGAUT_9	Modalité
0	Non
1	Oui

TGAUT_10

Quelles autres personnes ou structures ont gardé [PRENOM_ENF depuis sa naissance ?

QH43

Type de garde autrement depuis la naissance – Grands-parents ou arrière-grands-parents paternels	
TGAUT_10	Modalité
0	Non
1	Oui

TGAUT_11

Quelles autres personnes ou structures ont gardé [PRENOM_ENF depuis sa naissance ?

QH43

Type de garde autrement depuis la naissance – Oncle(s), tante(s)	
TGAUT_11	Modalité
0	Non
1	Oui

TGAUT_12

Quelles autres personnes ou structures ont gardé [PRENOM_ENF depuis sa naissance ?
QH43

Type de garde autrement depuis la naissance – Frère(s), sœur(s), demi-frère(s), demi-sœur(s)	
TGAUT_12	Modalité
0	Non
1	Oui

TGAUT_13

Quelles autres personnes ou structures ont gardé [PRENOM_ENF depuis sa naissance ?
QH43

Type de garde autrement depuis la naissance – Autres membres de la famille	
TGAUT_13	Modalité
0	Non
1	Oui

TGAUT_14

Quelles autres personnes ou structures ont gardé [PRENOM_ENF depuis sa naissance ?
QH43

Type de garde autrement depuis la naissance – Assistant(e) maternel(le) agréé(e)	
TGAUT_14	Modalité
0	Non
1	Oui

TGAUT_15

Quelles autres personnes ou structures ont gardé [PRENOM_ENF depuis sa naissance ?
QH43

Type de garde autrement depuis la naissance – Assistant(e) maternel(le) non agréé(e)	
TGAUT_15	Modalité
0	Non
1	Oui

TGAUT_16

Quelles autres personnes ou structures ont gardé [PRENOM_ENF depuis sa naissance ?
QH43

Type de garde autrement depuis la naissance – Garde d'enfant au domicile du répondant (garde simple)	
TGAUT_16	Modalité
0	Non

1	Oui
---	-----

TGAUT_17

Quelles autres personnes ou structures ont gardé [PRENOM_ENF depuis sa naissance ?
QH43

Type de garde autrement depuis la naissance – Garde d'enfant en garde partagée	
TGAUT_17	Modalité
0	Non
1	Oui

TGAUT_18

Quelles autres personnes ou structures ont gardé [PRENOM_ENF depuis sa naissance ?
QH43

Type de garde autrement depuis la naissance – École maternelle publique	
TGAUT_18	Modalité
0	Non
1	Oui

TGAUT_19

Quelles autres personnes ou structures ont gardé [PRENOM_ENF depuis sa naissance ?
QH43

Type de garde autrement depuis la naissance – École maternelle privée	
TGAUT_19	Modalité
0	Non
1	Oui

TGAUT_20

Quelles autres personnes ou structures ont gardé [PRENOM_ENF depuis sa naissance ?
QH43

Type de garde autrement depuis la naissance – École primaire publique	
TGAUT_20	Modalité
0	Non
1	Oui

TGAUT_21

Quelles autres personnes ou structures ont gardé [PRENOM_ENF depuis sa naissance ?
QH43

Type de garde autrement depuis la naissance – École primaire privée	
TGAUT_21	Modalité
0	Non

1	Oui
---	-----

TGAUT_22

Quelles autres personnes ou structures ont gardé [PRENOM_ENF depuis sa naissance ?
QH43

Type de garde autrement depuis la naissance – Crèche municipale, départementale	
TGAUT_22	Modalité
0	Non
1	Oui

TGAUT_23

Quelles autres personnes ou structures ont gardé [PRENOM_ENF depuis sa naissance ?
QH43

Type de garde autrement depuis la naissance – Crèche d'entreprise, de personnel	
TGAUT_23	Modalité
0	Non
1	Oui

TGAUT_24

Quelles autres personnes ou structures ont gardé [PRENOM_ENF depuis sa naissance ?
QH43

Type de garde autrement depuis la naissance – Crèche parentale	
TGAUT_24	Modalité
0	Non
1	Oui

TGAUT_25

Quelles autres personnes ou structures ont gardé [PRENOM_ENF depuis sa naissance ?
QH43

Type de garde autrement depuis la naissance – Crèche familiale	
TGAUT_25	Modalité
0	Non
1	Oui

TGAUT_26

Quelles autres personnes ou structures ont gardé [PRENOM_ENF depuis sa naissance ?
QH43

Type de garde autrement depuis la naissance – Micro crèche, mini crèche	
TGAUT_26	Modalité
0	Non

1	Oui
---	-----

TGAUT_27

Quelles autres personnes ou structures ont gardé [PRENOM_ENF depuis sa naissance ?
QH43

Type de garde autrement depuis la naissance – Halte-garderie	
TGAUT_27	Modalité
0	Non
1	Oui

TGAUT_28

Quelles autres personnes ou structures ont gardé [PRENOM_ENF depuis sa naissance ?
QH43

Type de garde autrement depuis la naissance – Jardin d'enfants, jardin d'éveil	
TGAUT_28	Modalité
0	Non
1	Oui

TGAUT_29

Quelles autres personnes ou structures ont gardé [PRENOM_ENF depuis sa naissance ?
QH43

Type de garde autrement depuis la naissance – Accueil périscolaire, étude du soir	
TGAUT_29	Modalité
0	Non
1	Oui

TGAUT_30

Quelles autres personnes ou structures ont gardé [PRENOM_ENF depuis sa naissance ?
QH43

Type de garde autrement depuis la naissance – Accueil de loisir, centre de loisir	
TGAUT_30	Modalité
0	Non
1	Oui

TGAUT_31

Quelles autres personnes ou structures ont gardé [PRENOM_ENF depuis sa naissance ?
QH43

Type de garde autrement depuis la naissance – Centre d'activités culturelles et sportives	
TGAUT_31	Modalité
0	Non

1	Oui
---	-----

TGAUT_32

Quelles autres personnes ou structures ont gardé [PRENOM_ENF depuis sa naissance ?
QH43

Type de garde autrement depuis la naissance – Travailleuse familiale, aide-ménagère	
TGAUT_32	Modalité
0	Non
1	Oui

TGAUT_33

Quelles autres personnes ou structures ont gardé [PRENOM_ENF depuis sa naissance ?
QH43

Type de garde autrement depuis la naissance – Au pair	
TGAUT_33	Modalité
0	Non
1	Oui

TGAUT_34

Quelles autres personnes ou structures ont gardé [PRENOM_ENF depuis sa naissance ?
QH43

Type de garde autrement depuis la naissance – Baby-sitter	
TGAUT_34	Modalité
0	Non
1	Oui

TGAUT_35

Quelles autres personnes ou structures ont gardé [PRENOM_ENF depuis sa naissance ?
QH43

Type de garde autrement depuis la naissance – Ami, voisin	
TGAUT_35	Modalité
0	Non
1	Oui

TGAUT_36

Quelles autres personnes ou structures ont gardé [PRENOM_ENF depuis sa naissance ?
QH43

Type de garde autrement depuis la naissance – Autre personne extérieure à la famille	
TGAUT_36	Modalité
0	Non

1	Oui
---	-----

TGAUT_37

Quelles autres personnes ou structures ont gardé [PRENOM_ENF depuis sa naissance ?
QH43

Type de garde autrement depuis la naissance – Soutien scolaire extérieur à l'école, professeur particulier	
TGAUT_37	Modalité
0	Non
1	Oui

TGAUT_38

Quelles autres personnes ou structures ont gardé [PRENOM_ENF depuis sa naissance ?
QH43

Type de garde autrement depuis la naissance – Établissements spécialisés	
TGAUT_38	Modalité
0	Non
1	Oui

TGAUT_39

Quelles autres personnes ou structures ont gardé [PRENOM_ENF depuis sa naissance ?
QH43

Type de garde autrement depuis la naissance – Les transports en commun ou le bus de ramassage	
TGAUT_39	Modalité
0	Non
1	Oui

TGAUT_40

Quelles autres personnes ou structures ont gardé [PRENOM_ENF depuis sa naissance ?
QH43

Type de garde autrement depuis la naissance – L'enfant est seul	
TGAUT_40	Modalité
0	Non
1	Oui

TGAUT_41

Quelles autres personnes ou structures ont gardé [PRENOM_ENF depuis sa naissance ?
QH43

Type de garde autrement depuis la naissance – Autre	
TGAUT_41	Modalité

0	Non
1	Oui

TGAUT_42

Quelles autres personnes ou structures ont gardé [PRENOM_ENF depuis sa naissance ?
QH43

Type de garde autrement depuis la naissance – Autre	
TGAUT_42	Modalité
0	Non
1	Oui

TGAUT_43

Quelles autres personnes ou structures ont gardé [PRENOM_ENF depuis sa naissance ?
QH43

Type de garde autrement depuis la naissance – Autre	
TGAUT_43	Modalité
0	Non
1	Oui

TGAUT_44

Quelles autres personnes ou structures ont gardé [PRENOM_ENF depuis sa naissance ?
QH43

Type de garde autrement depuis la naissance - Autre	
TGAUT_44	Modalité
0	Non
1	Oui

TGAUT_41_LIB

Quelles autres personnes ou structures ont gardé [PRENOM_ENF depuis sa naissance ?
QH43

Libellé 41 - Type de garde autrement depuis la naissance	
TGAUT_41_LIB	Modalité
En clair	

TGAUT_42_LIB

Quelles autres personnes ou structures ont gardé [PRENOM_ENF depuis sa naissance ?
QH43

Libellé 42 - Type de garde autrement depuis la naissance	
TGAUT_42_LIB	Modalité
En clair	

TGAUT_43_LIB

Quelles autres personnes ou structures ont gardé [PRENOM_ENF depuis sa naissance ?
QH43

Libellé 43 - Type de garde autrement depuis la naissance	
TGAUT_43_LIB	Modalité
En clair	

TGAUT_44_LIB

Quelles autres personnes ou structures ont gardé [PRENOM_ENF depuis sa naissance ?
QH43

Libellé 44 - Type de garde autrement depuis la naissance	
TGAUT_44_LIB	Modalité
En clair	

HMDG_NB_PERIODETOTAL

Nombre de période de garde depuis la naissance

Nouvelle variable créée en 2021

A partir de l'historique des modes de garde et d'accueil depuis la naissance QH44

Nombre de périodes de garde depuis la naissance	
HMDG_NB_PERIODETOTAL	Modalité
De 1 à 17	Nombre de périodes de garde depuis la naissance

PMGP

Premier mode de garde payant

Premier mode de garde payant si un intervenant parmi les codes 1 à 17, 22 à 28, 33.

*En 2021, la modalité 15 devient « Maison d'assistantes maternelles » au lieu
« d'Assistante maternelle non agréée » en 2013*

Premier mode de garde payant	
PMGP	Modalité
14	Assistante maternelle
15	Maison d'assistantes maternelles
16	Garde d'enfant au domicile du répondant (garde simple)
17	Garde d'enfant en garde partagée entre le domicile du répondant et celui d'une autre famille
22	Crèche collective traditionnelle de quartier
23	Crèche collective d'entreprise, de personnel
24	Crèche collective parentale
25	Crèche collective familiale

26	Mini-crèche, micro-crèche
27	Halte-garderie
28	Jardin d'enfants, jardin d'éveil
33	Au pair

J_CHERCH_MDG (N)

Combien de temps l'avez-vous cherché activement avant de le trouver ?

QH46

Temps de recherche pour le premier mode de garde payant (jours)	
J_CHERCH_MDG	Modalité
De 0 à 730	Temps en jours

S_CHERCH_MDG (N)

Combien de temps l'avez-vous cherché activement avant de le trouver ?

QH46

Temps de recherche pour le premier mode de garde payant (semaines)	
S_CHERCH_MDG	Modalité
De 1 à 52	Temps en semaines

M_CHERCH_MDG (N)

Combien de temps l'avez-vous cherché activement avant de le trouver ?

QH46

Temps de recherche pour le premier mode de garde payant (mois)	
M_CHERCH_MDG	Modalité
De 0 à 48	Temps en mois

CHERCH_MDG_NSP (N)

Combien de temps l'avez-vous cherché activement avant de le trouver ?

QH.46

Temps de recherche pour le premier mode de garde payant – NSP	
CHERCH_MDG_NSP	Modalité
1	Oui

CHANGE_EH

Depuis la naissance de [PRENOM_EH , avez-vous été amenés à changer de mode d'accueil en raison de ses besoins de santé particuliers ou de son handicap ?

Nouvelle variable en 2021

QH46 bis

Changement de mode de garde en raison de l'état de santé ou du handicap de l'enfant	
CHANGE_EH	Modalité

1	Oui, plusieurs fois
2	Oui, une fois
3	Non
4	Ne sait pas

RAISCHANGE_EH

Depuis la naissance de [PRENOM_EH , avez-vous été amenés à changer de mode d'accueil en raison de ses besoins de santé particuliers ou de son handicap ?

Nouvelle variable en 2021

QH46 ter

Raison principale du changement de mode de garde en raison de l'état de santé ou du handicap de l'enfant	
RAISCHANGE_EH	Modalité
1	Son état de santé ou son handicap s'est amélioré
2	Son état de santé ou son handicap s'est dégradé
3	Le ou les modes d'accueil ne convenaient pas ou plus à ses besoins particuliers
4	Pour une autre raison
5	Ne sait pas

MM_INTER_EH

[PRENOM_EH a-t-il été gardé par le même intervenant/même structure que son/ses frères/sœurs aînés ?

Nouvelle variable en 2021

QH.46D

Même intervenant que ces frères ou sœurs	
MM_INTER_EH	Modalité
1	Oui
2	Non
3	Ne sait pas

RAIS_AUTRE_INTER_EH

Est-ce en raison de ses besoins de santé particuliers ou de son handicap ?

Nouvelle variable en 2021

QH.46E

Raison du changement d'intervenant	
RAIS_AUTRE_INTER_EH	Modalité
1	Oui
2	Non

3	Ne sait pas
---	-------------

durMDG1_819 (N)

Durée passée (en minutes) avec les parents du lundi au vendredi de 8h à 19h

Compteur à partir de l'historique mode de garde corrigé, QH44, somme des périodes passées avec les parents (intervenants 1, 2, 3, 4, 5, 6, 7, 8) du lundi au vendredi de 8h à 19h

Durée passée (en minutes) avec les parents du lundi au vendredi de 8h à 19h	
durMDG1_819	Modalité
De 0 à 3 300	Durée en minutes

durMDG2_819 (N)

Durée passée (en minutes) avec les grands-parents du lundi au vendredi de 8h à 19h

Compteur à partir de l'historique mode de garde corrigé, QH44, somme des périodes passées avec les grands-parents (intervenants 9, 10) du lundi au vendredi de 8h à 19h

Durée passée (en minutes) avec les grands-parents du lundi au vendredi de 8h à 19h	
durMDG2_819	Modalité
De 0 à 3 300	Durée en minutes

durMDG3_819 (N)

Durée passée (en minutes) avec d'autres membres de la famille du lundi au vendredi de 8h à 19h

Compteur à partir de l'historique mode de garde corrigé, QH44, somme des périodes passées avec d'autres membres de la famille (intervenants 11, 12, 13) du lundi au vendredi de 8h à 19h

Durée passée (en minutes) avec d'autres membres de la famille du lundi au vendredi de 8h à 19h	
durMDG3_819	Modalité
De 0 à 3 300	Durée en minutes

durMDG4_819 (N)

Durée passée (en minutes) avec d'autres personnes extérieures à la famille du lundi au vendredi de 8h à 19h

Compteur à partir de l'historique mode de garde corrigé, QH44, somme des périodes passées avec d'autres personnes extérieures à la famille (intervenants 32, 33, 34, 35, 36) du lundi au vendredi de 8h à 19h

Durée passée (en minutes) avec d'autres personnes extérieures à la famille du lundi au vendredi de 8h à 19h	
durMDG4_819	Modalité
De 0 à 3 300	Durée en minutes

durMDG5_819 (N)

Durée passée (en minutes) avec une assistante maternelle agréée du lundi au vendredi de 8h à 19h

Compteur à partir de l'historique mode de garde corrigé, QH44, somme des périodes passées avec une assistante maternelle agréée (intervenant 14) du lundi au vendredi de 8h à 19h

Durée passée (en minutes) avec une assistante maternelle agréée du lundi au vendredi de 8h à 19h	
durMDG5_819	Modalité
De 0 à 3 295	Durée en minutes

durMDG6_819 (N)

Durée passée (en minutes) avec une assistante maternelle non agréée du lundi au vendredi de 8h à 19h

Compteur à partir de l'historique mode de garde corrigé, QH44, somme des périodes passées avec une assistante maternelle (intervenant 15) non agréée du lundi au vendredi de 8h à 19h

Durée passée (en minutes) avec une assistante maternelle non agréée du lundi au vendredi de 8h à 19h	
durMDG6_819	Modalité
De 0 à 2 939	Durée en minutes

durMDG7_819 (N)

Durée passée (en minutes) avec une garde à domicile du lundi au vendredi de 8h à 19h

Compteur à partir de l'historique mode de garde corrigé, QH44, somme des périodes passées avec une garde à domicile (intervenant 16, 17) du lundi au vendredi de 8h à 19h

Durée passée (en minutes) avec une garde à domicile du lundi au vendredi de 8h à 19h	
durMDG7_819	Modalité
De 0 à 3150	Durée en minutes

durMDG8_819 (N)

Durée passée (en minutes) à l'école publique (y.c. transport) du lundi au vendredi de 8h à 19h

Compteur à partir de l'historique mode de garde corrigé, QH44, somme des périodes passées à l'école publique (y.c. transport) (intervenant 18, 20, 39) du lundi au vendredi de 8h à 19h

Durée passée (en minutes) à l'école publique (y.c. transport) du lundi au vendredi de 8h à 19h	
durMDG8_819	Modalité
De 0 à 3 150	Durée en minutes

durMDG9_819 (N)

Durée passée (en minutes) à l'école privée (y.c. transport) du lundi au vendredi de 8h à 19h

Compteur à partir de l'historique mode de garde corrigé, QH44, somme des périodes passées à l'école privée (y.c. transport) (intervenant 19, 21, 39) du lundi au vendredi de 8h à 19h

Durée passée (en minutes) à l'école privée (y.c. transport) du lundi au vendredi de 8h à 19h	
durMDG9_819	Modalité
De 0 à 3 000	Durée en minutes

durMDG10_819 (N)

Durée passée (en minutes) à la crèche municipale, départementale du lundi au vendredi de 8h à 19h

Compteur à partir de l'historique mode de garde corrigé, QH44, somme des périodes passées à la crèche municipale, départementale (intervenant 22) du lundi au vendredi de 8h à 19h

Durée passée (en minutes) à la crèche municipale, départementale du lundi au vendredi de 8h à 19h	
durMDG10_819	Modalité
De 0 à 3 300	Durée en minutes

durMDG11_819 (N)

Durée passée (en minutes) à la crèche d'entreprise, de personnel du lundi au vendredi de 8h à 19h

Compteur à partir de l'historique mode de garde corrigé, QH44, somme des périodes passées à la crèche d'entreprise, du personnel (intervenant 23) du lundi au vendredi de 8h à 19h

Durée passée (en minutes) à la crèche d'entreprise, de personnel du lundi au vendredi de 8h à 19h	
durMDG11_819	Modalité
De 0 à 2 985	Durée en minutes

durMDG12_819 (N)

Durée passée (en minutes) à la crèche parentale du lundi au vendredi de 8h à 19h

Compteur à partir de l'historique mode de garde corrigé, QH44, somme des périodes passées à la crèche parentale (intervenant 24) du lundi au vendredi de 8h à 19h

Durée passée (en minutes) à la crèche parentale du lundi au vendredi de 8h à 19h	
durMDG12_819	Modalité
De 0 à 3 080	Durée en minutes

durMDG13_819 (N)

Durée passée (en minutes) à la crèche familiale du lundi au vendredi de 8h à 19h

Compteur à partir de l'historique mode de garde corrigé, QH44, somme des périodes passées à la crèche familiale (intervenant 25) du lundi au vendredi de 8h à 19h

Durée passée (en minutes) à la crèche familiale du lundi au vendredi de 8h à 19h	
durMDG13_819	Modalité
De 0 à 3 155	Durée en minutes

durMDG14_819 (N)

Durée passée (en minutes) à la minicrèche, microcrèche du lundi au vendredi de 8h à 19h

Compteur à partir de l'historique mode de garde corrigé, QH44, somme des périodes passées à la minicrèche, microcrèche (intervenant 26) du lundi au vendredi de 8h à 19h

Durée passée (en minutes) à la minicrèche, microcrèche du lundi au vendredi de 8h à 19h	
durMDG14_819	Modalité
De 0 à 3150	Durée en minutes

durMDG15_819 (N)

Durée passée (en minutes) à la halte-garderie du lundi au vendredi de 8h à 19h

Compteur à partir de l'historique mode de garde corrigé, QH44, somme des périodes passées à la halte-garderie (intervenant 27) du lundi au vendredi de 8h à 19h

Durée passée (en minutes) à la halte-garderie du lundi au vendredi de 8h à 19h	
durMDG15_819	Modalité
De 0 à 3 155	Durée en minutes

durMDG16_819 (N)

Durée passée (en minutes) au jardin d'enfant du lundi au vendredi de 8h à 19h

Compteur à partir de l'historique mode de garde corrigé, QH44, somme des périodes passées au jardin d'enfant (intervenant 28) du lundi au vendredi de 8h à 19h

Durée passée (en minutes) au jardin d'enfant du lundi au vendredi de 8h à 19h	
durMDG16_819	Modalité
De 0 à 2 550	Durée en minutes

durMDG17_819 (N)

Durée passée (en minutes) à la garde périscolaire, étude, professeur particulier du lundi au vendredi de 8h à 19h

Compteur à partir de l'historique mode de garde corrigé, QH44, somme des périodes passées à la garde périscolaire, étude, prof particulier (intervenant 29, 37) du lundi au vendredi de 8h à 19h

Durée passée (en minutes) à la garde périscolaire, étude, prof particulier du lundi au vendredi de 8h à 19h	
durMDG17_819	Modalité
De 0 à 2 290	Durée en minutes

durMDG18_819 (N)

Durée passée (en minutes) au centre de loisirs, activité culturelle, sportive du lundi au vendredi de 8h à 19h

Compteur à partir de l'historique mode de garde corrigé, QH44, somme des périodes passées au centre de loisirs, activité culturelle, sportive (intervenant 30, 31) du lundi au vendredi de 8h à 19h

Durée passée (en minutes) au centre de loisirs, activité culturelle, sportive du lundi au vendredi de 8h à 19h	
---	--

durMDG18_819	Modalité
De 0 à 2 460	Durée en minutes

durMDG19_819 (N)

Durée passée (en minutes) dans un établissement spécialisé du lundi au vendredi de 8h à 19h

Compteur à partir de l'historique mode de garde corrigé, QH44, somme des périodes passées dans un établissement spécialisé (intervenant 38) du lundi au vendredi de 8h à 19h

Durée passée (en minutes) dans un établissement spécialisé du lundi au vendredi de 8h à 19h	
durMDG19_819	Modalité
De 0 à 2 882	Durée en minutes

durMDG20_819 (N)

Durée passée (en minutes) dans les transports en commun (si enfant non scolarisé) du lundi au vendredi de 8h à 19h

Compteur à partir de l'historique mode de garde corrigé, QH44, somme des périodes passées dans les transports en commun (si enfant non scolarisé, SCOL=2) (intervenant 39) du lundi au vendredi de 8h à 19h

Durée passée (en minutes) dans les transports en commun (si enfant non scolarisé) du lundi au vendredi de 8h à 19h	
durMDG20_819	Modalité
De 0 à 364	Durée en minutes

durMDG21_819 (N)

Durée passée (en minutes) seul du lundi au vendredi de 8h à 19h

Compteur à partir de l'historique mode de garde corrigé, QH44, somme des périodes passées seul (intervenant 40) du lundi au vendredi de 8h à 19h

Durée passée (en minutes) seul du lundi au vendredi de 8h à 19h	
durMDG21_819	Modalité
De 0 à 600	Durée en minutes

durMDG1_merocr8h19h (N)

Durée passée (en minutes) avec les parents le mercredi de 8h à 19h

Compteur à partir de l'historique mode de garde corrigé, QH44, somme des périodes passées avec les parents (intervenant 1, 2, 3, 4, 5, 6, 7, 8) le mercredi de 8h à 19h

Durée passée (en minutes) avec les parents le mercredi de 8h à 19h	
durMDG1_merocr8h19h	Modalité
De 0 à 660	Durée en minutes

durMDG2_merocr8h19h (N)

Durée passée (en minutes) avec les grands-parents le mercredi de 8h à 19h

Compteur à partir de l'historique mode de garde corrigé, QH44, somme des périodes passées avec les grands-parents(intervenants 9, 10) le mercredi de 8h à 19h

Durée passée (en minutes) avec les grands-parents le mercredi de 8h à 19h	
durMDG2_merocr8h19h	Modalité
De 0 à 660	Durée en minutes

durMDG3_merocr8h19h (N)

Durée passée (en minutes) avec d'autres membres de la famille le mercredi de 8h à 19h

Compteur à partir de l'historique mode de garde corrigé, QH44, somme des périodes passées avec d'autres membres de la famille (intervenants 11, 12, 13) le mercredi de 8h à 19h

Durée passée (en minutes) avec d'autres membres de la famille le mercredi de 8h à 19h	
durMDG3_merocr8h19h	Modalité
De 0 à 660	Durée en minutes

durMDG4_merocr8h19h (N)

Durée passée (en minutes) avec d'autres personnes extérieures à la famille le mercredi de 8h à 19h

Compteur à partir de l'historique mode de garde corrigé, QH44, somme des périodes passées avec d'autres personnes extérieures à la famille (intervenants 32, 33, 34, 35, 36) le mercredi de 8h à 19h

Durée passée (en minutes) avec d'autres personnes extérieures à la famille le mercredi de 8h à 19h	
durMDG4_merocr8h19h	Modalité
De 0 à 660	Durée en minutes

durMDG5_merocr8h19h (N)

Durée passée (en minutes) avec une assistante maternelle agréée le mercredi de 8h à 19h

Compteur à partir de l'historique mode de garde corrigé, QH44, somme des périodes passées avec une assistante maternelle agréée (intervenant 14) le mercredi de 8h à 19h

Durée passée (en minutes) avec une assistante maternelle agréée le mercredi de 8h à 19h	
durMDG5_merocr8h19h	Modalité
De 0 à 660	Durée en minutes

durMDG6_merocr8h19h (N)

Durée passée (en minutes) avec une assistante maternelle non agréée le mercredi de 8h à 19h

Compteur à partir de l'historique mode de garde corrigé, QH44, somme des périodes passées avec une assistante maternelle non agréée (intervenant 15) le mercredi de 8h à 19h

Durée passée (en minutes) avec une assistante maternelle non agréée le mercredi de 8h à 19h	
durMDG6_merocr8h19h	Modalité
De 0 à 601	Durée en minutes

durMDG7_merocr8h19h (N)

Durée passée (en minutes) avec une garde à domicile le mercredi de 8h à 19h

Compteur à partir de l'historique mode de garde corrigé, QH44, somme des périodes passées avec une garde à domicile (intervenants 16, 17) le mercredi de 8h à 19h

Durée passée (en minutes) avec une garde à domicile le mercredi de 8h à 19h	
durMDG7_merocr8h19h	Modalité
De 0 à 659	Durée en minutes

durMDG8_merocr8h19h (N)

Durée passée (en minutes) à l'école publique (y.c. transport) le mercredi de 8h à 19h

Compteur à partir de l'historique mode de garde corrigé, QH44, somme des périodes passées à l'école publique (y.c. transport)(intervenants 18, 20, 39) le mercredi de 8h à 19h

Durée passée (en minutes) à l'école publique (y.c. transport) le mercredi de 8h à 19h	
durMDG8_merocr8h19h	Modalité
De 0 à 630	Durée en minutes

durMDG9_merocr8h19h (N)

Durée passée (en minutes) à l'école privée (y.c. transport) le mercredi de 8h à 19h

Compteur à partir de l'historique mode de garde corrigé, QH44, somme des périodes passées à l'école privée (y.c. transport) (intervenants 19, 21, 39) le mercredi de 8h à 19h

Durée passée (en minutes) à l'école privée (y.c. transport) le mercredi de 8h à 19h	
durMDG9_merocr8h19h	Modalité
De 0 à 600	Durée en minutes

durMDG10_merocr8h19h (N)

Durée passée (en minutes) à la crèche municipale, départementale le mercredi de 8h à 19h

Compteur à partir de l'historique mode de garde corrigé, QH44, somme des périodes passées à la crèche municipale, départementale (intervenants 22) le mercredi de 8h à 19h

Durée passée (en minutes) à la crèche municipale, départementale le mercredi de 8h à 19h	
durMDG10_merocr8h19h	Modalité
De 0 à 660	Durée en minutes

durMDG11_merocr8h19h (N)

Durée passée (en minutes) à la crèche d'entreprise, de personnel le mercredi de 8h à 19h

Compteur à partir de l'historique mode de garde corrigé, QH44, somme des périodes

passées à la crèche d'entreprise, de personnel (intervenant 23) le mercredi de 8h à 19h

Durée passée (en minutes) à la crèche d'entreprise, de personnel le mercredi de 8h à 19h	
durMDG11_merocr8h19h	Modalité
De 0 à 660	Durée en minutes

durMDG12_merocr8h19h (N)

Durée passée (en minutes) à la crèche parentale le mercredi de 8h à 19h

Compteur à partir de l'historique mode de garde corrigé, QH44, somme des périodes passées à la crèche parentale (intervenant 24) le mercredi de 8h à 19h

Durée passée (en minutes) à la crèche parentale le mercredi de 8h à 19h	
durMDG12_merocr8h19h	Modalité
De 0 à 616	Durée en minutes

durMDG13_merocr8h19h (N)

Durée passée (en minutes) à la crèche familiale le mercredi de 8h à 19h

Compteur à partir de l'historique mode de garde corrigé, QH44, somme des périodes passées à la crèche familiale (intervenant 25) le mercredi de 8h à 19h

Durée passée (en minutes) à la crèche familiale le mercredi de 8h à 19h	
durMDG13_merocr8h19h	Modalité
De 0 à 631	Durée en minutes

durMDG14_merocr8h19h (N)

Durée passée (en minutes) à la minicrèche, microcrèche le mercredi de 8h à 19h

Compteur à partir de l'historique mode de garde corrigé, QH44, somme des périodes passées à la minicrèche, microcrèche(intervenant 26) le mercredi de 8h à 19h

Durée passée (en minutes) à la minicrèche, microcrèche le mercredi de 8h à 19h	
durMDG14_merocr8h19h	Modalité
De 0 à 630	Durée en minutes

durMDG15_merocr8h19h (N)

Durée passée (en minutes) à la halte-garderie le mercredi de 8h à 19h

Compteur à partir de l'historique mode de garde corrigé, QH44, somme des périodes passées à la halte-garderie (intervenant 27) le mercredi de 8h à 19h

Durée passée (en minutes) à la halte-garderie le mercredi de 8h à 19h	
durMDG15_merocr8h19h	Modalité
De 0 à 631	Durée en minutes

durMDG16_merocr8h19h (N)

Durée passée (en minutes) au jardin d'enfant le mercredi de 8h à 19h

Compteur à partir de l'historique mode de garde corrigé, QH44, somme des périodes passées au jardin d'enfant (intervenant 28) le mercredi de 8h à 19h

Durée passée (en minutes) au jardin d'enfant le mercredi de 8h à 19h	
durMDG16_mercr8h19h	Modalité
De 0 à 585	Durée en minutes

durMDG17_mercr8h19h (N)

Durée passée (en minutes) à la garde périscolaire, étude, professeur particulier le mercredi de 8h à 19h

Compteur à partir de l'historique mode de garde corrigé, QH44, somme des périodes passées à la garde périscolaire, étude, professeur particulier (intervenants 29, 37) le mercredi de 8h à 19h

Durée passée (en minutes) à la garde périscolaire, étude, prof particulier le mercredi de 8h à 19h	
durMDG17_mercr8h19h	Modalité
De 0 à 571	Durée en minutes

durMDG18_mercr8h19h (N)

Durée passée (en minutes) au centre de loisirs, activité culturelle, sportive le mercredi de 8h à 19h

Compteur à partir de l'historique mode de garde corrigé, QH44, somme des périodes passées au centre de loisirs, activité culturelle, sportive (intervenants 30, 31) le mercredi de 8h à 19h

Durée passée (en minutes) au centre de loisirs, activité culturelle, sportive le mercredi de 8h à 19h	
durMDG18_mercr8h19h	Modalité
De 0 à 660	Durée en minutes

durMDG19_mercr8h19h (N)

Durée passée (en minutes) dans un établissement spécialisé le mercredi de 8h à 19h

Compteur à partir de l'historique mode de garde corrigé, QH44, somme des périodes passées dans un établissement spécialisé (intervenants 38) le mercredi de 8h à 19h

Durée passée (en minutes) dans un établissement spécialisé le mercredi de 8h à 19h	
durMDG19_mercr8h19h	Modalité
De 0 à 660	Durée en minutes

durMDG20_mercr8h19h (N)

Durée passée (en minutes) dans les transports en commun (si enfant non scolarisé) le mercredi de 8h à 19h

Compteur à partir de l'historique mode de garde corrigé, QH44, somme des périodes passées dans les transports en commun si enfant non scolarisé (SCOL=2) (intervenants 39) le mercredi de 8h à 19h

Durée passée (en minutes) dans les transports en commun (si enfant non scolarisé) le mercredi de 8h à 19h	
durMDG20_mercr8h19h	Modalité

De 0 à 180	Durée en minutes
------------	------------------

durMDG21_merocr8h19h (N)

Durée passée (en minutes) seul le mercredi de 8h à 19h

Compteur à partir de l'historique mode de garde corrigé, QH44, somme des périodes passées seul (intervenant 40) le mercredi de 8h à 19h

Durée passée (en minutes) seul le mercredi de 8h à 19h	
durMDG21_merocr8h19h	Modalité
De 0 à 270	Durée en minutes

durMDG1_16h3019h (N)

Durée passée (en minutes) avec les parents les soirs de semaine (sauf mercredi) de 16h30 à 19h

Compteur à partir de l'historique mode de garde corrigé, QH44, somme des périodes passées avec les parents (intervenant 1, 2, 3, 4, 5, 6, 7, 8) les soirs de semaine (sauf mercredi) de 16h30 à 19h

Durée passée (en minutes) avec les parents les soirs de semaine (sauf mercredi) de 16h30 à 19h	
durMDG1_16h3019h	Modalité
De 0 à 600	Durée en minutes

durMDG2_16h3019h (N)

Durée passée (en minutes) avec les grands-parents les soirs de semaine (sauf mercredi) de 16h30 à 19h

Compteur à partir de l'historique mode de garde corrigé, QH44, somme des périodes passées avec les grands-parents (intervenant 9, 10) les soirs de semaine (sauf mercredi) de 16h30 à 19h

Durée passée (en minutes) avec les grands-parents les soirs de semaine (sauf mercredi) de 16h30 à 19h	
durMDG2_16h3019h	Modalité
De 0 à 600	Durée en minutes

durMDG3_16h3019h (N)

Durée passée (en minutes) avec d'autres membres de la famille les soirs de semaine (sauf mercredi) de 16h30 à 19h

Compteur à partir de l'historique mode de garde corrigé, QH44, somme des périodes passées avec d'autres membres de la famille (intervenant 11, 12, 13) les soirs de semaine (sauf mercredi) de 16h30 à 19h

Durée passée (en minutes) avec d'autres membres de la famille les soirs de semaine (sauf mercredi) de 16h30 à 19h	
durMDG3_16h3019h	Modalité
De 0 à 600	Durée en minutes

durMDG4_16h3019h (N)

Durée passée (en minutes) avec d'autres personnes extérieures à la famille les soirs de semaine (sauf mercredi) de 16h30 à 19h

Compteur à partir de l'historique mode de garde corrigé, QH44, somme des périodes passées avec d'autres personnes extérieures à la famille (intervenants 32, 33, 34, 35, 36) les soirs de semaine (sauf mercredi) de 16h30 à 19h

Durée passée (en minutes) avec d'autres personnes extérieures à la famille les soirs de semaine (sauf mercredi) de 16h30 à 19h	
durMDG4_16h3019h	Modalité
De 0 à 600	Durée en minutes

durMDG5_16h3019h (N)

Durée passée (en minutes) avec une assistante maternelle agréée les soirs de semaine (sauf mercredi) de 16h30 à 19h

Compteur à partir de l'historique mode de garde corrigé, QH44, somme des périodes passées avec une assistante maternelle agréée (intervenant 14) les soirs de semaine (sauf mercredi) de 16h30 à 19h

Durée passée (en minutes) avec une assistante maternelle agréée les soirs de semaine (sauf mercredi) de 16h30 à 19h	
durMDG5_16h3019h	Modalité
De 0 à 600	Durée en minutes

durMDG6_16h3019h (N)

Durée passée (en minutes) avec une assistante maternelle non agréée les soirs de semaine (sauf mercredi) de 16h30 à 19h

Compteur à partir de l'historique mode de garde corrigé, QH44, somme des périodes passées avec une assistante maternelle non agréée (intervenant 15) les soirs de semaine (sauf mercredi) de 16h30 à 19h

Durée passée (en minutes) avec une assistante maternelle non agréée les soirs de semaine (sauf mercredi) de 16h30 à 19h	
durMDG6_16h3019h	Modalité
De 0 à 600	Durée en minutes

durMDG7_16h3019h (N)

Durée passée (en minutes) avec une garde à domicile les soirs de semaine (sauf mercredi) de 16h30 à 19h

Compteur à partir de l'historique mode de garde corrigé, QH44, somme des périodes passées avec une garde à domicile (intervenants 16, 17) les soirs de semaine (sauf mercredi) de 16h30 à 19h

Durée passée (en minutes) avec une garde à domicile les soirs de semaine (sauf mercredi) de 16h30 à 19h	
durMDG7_16h3019h	Modalité
De 0 à 600	Durée en minutes

durMDG8_16h3019h (N)

Durée passée (en minutes) à l'école publique (y.c. transport) les soirs de semaine (sauf mercredi) de 16h30 à 19h

Compteur à partir de l'historique mode de garde corrigé, QH44, somme des périodes passées à l'école publique (y.c. transports) (intervenant 18, 20, 39) les soirs de semaine (sauf mercredi) de 16h30 à 19h

Durée passée (en minutes) à l'école publique (y.c. transport) les soirs de semaine (sauf mercredi) de 16h30 à 19h	
durMDG8_16h3019h	Modalité
De 0 à 524	Durée en minutes

durMDG9_16h3019h (N)

Durée passée (en minutes) à l'école privée (y.c. transport) les soirs de semaine (sauf mercredi) de 16h30 à 19h

Compteur à partir de l'historique mode de garde corrigé, QH44, somme des périodes passées à l'école privée (y.c. transport) (intervenant 19, 21, 39) les soirs de semaine (sauf mercredi) de 16h30 à 19h

Durée passée (en minutes) à l'école privée (y.c. transport) les soirs de semaine (sauf mercredi) de 16h30 à 19h	
durMDG9_16h3019h	Modalité
De 0 à 484	Durée en minutes

durMDG10_16h3019h (N)

Durée passée (en minutes) à la crèche municipale, départementale les soirs de semaine (sauf mercredi) de 16h30 à 19h

Compteur à partir de l'historique mode de garde corrigé, QH44, somme des périodes passées à la crèche municipale, départementale (intervenant 22) les soirs de semaine (sauf mercredi) de 16h30 à 19h

Durée passée (en minutes) à la crèche municipale, départementale les soirs de semaine (sauf mercredi) de 16h30 à 19h	
durMDG10_16h3019h	Modalité
De 0 à 600	Durée en minutes

durMDG11_16h3019h (N)

Durée passée (en minutes) à la crèche d'entreprise, de personnel les soirs de semaine (sauf mercredi) de 16h30 à 19h

Compteur à partir de l'historique mode de garde corrigé, QH44, somme des périodes passées à la crèche d'entreprise, de personnel (intervenant 23) les soirs de semaine (sauf mercredi) de 16h30 à 19h

Durée passée (en minutes) à la crèche d'entreprise, de personnel les soirs de semaine (sauf mercredi) de 16h30 à 19h	
durMDG11_16h3019h	Modalité
De 0 à 600	Durée en minutes

durMDG12_16h3019h (N)

Durée passée (en minutes) à la crèche parentale les soirs de semaine (sauf mercredi) de 16h30 à 19h

Compteur à partir de l'historique mode de garde corrigé, QH44, somme des périodes passées à la crèche parentale (intervenant 24) les soirs de semaine (sauf mercredi) de 16h30 à 19h

Durée passée (en minutes) à la crèche parentale les soirs de semaine (sauf mercredi) de 16h30 à 19h	
durMDG12_16h3019h	Modalité
De 0 à 424	Durée en minutes

durMDG13_16h3019h (N)

Durée passée (en minutes) à la crèche familiale les soirs de semaine (sauf mercredi) de 16h30 à 19h

Compteur à partir de l'historique mode de garde corrigé, QH44, somme des périodes passées à la crèche familiale (intervenant 25) les soirs de semaine (sauf mercredi) de 16h30 à 19h

Durée passée (en minutes) à la crèche familiale les soirs de semaine (sauf mercredi) de 16h30 à 19h	
durMDG13_16h3019h	Modalité
De 0 à 600	Durée en minutes

durMDG14_16h3019h (N)

Durée passée (en minutes) à la minicrèche, microcrèche les soirs de semaine (sauf mercredi) de 16h30 à 19h

Compteur à partir de l'historique mode de garde corrigé, QH44, somme des périodes passées à la minicrèche, microcrèche (intervenant 26) les soirs de semaine (sauf mercredi) de 16h30 à 19h

Durée passée (en minutes) à la minicrèche, microcrèche les soirs de semaine (sauf mercredi) de 16h30 à 19h	
durMDG14_16h3019h	Modalité
De 0 à 600	Durée en minutes

durMDG15_16h3019h (N)

Durée passée (en minutes) à la halte-garderie les soirs de semaine (sauf mercredi) de 16h30 à 19h

Compteur à partir de l'historique mode de garde corrigé, QH44, somme des périodes passées à la halte-garderie (intervenant 27) les soirs de semaine (sauf mercredi) de 16h30 à 19h

Durée passée (en minutes) à la halte-garderie les soirs de semaine (sauf mercredi) de 16h30 à 19h	
durMDG15_16h3019h	Modalité
De 0 à 544	Durée en minutes

durMDG16_16h3019h (N)

Durée passée (en minutes) au jardin d'enfant les soirs de semaine (sauf mercredi) de 16h30 à 19h

Compteur à partir de l'historique mode de garde corrigé, QH44, somme des périodes passées au jardin d'enfant (intervenant 28) les soirs de semaine (sauf mercredi) de 16h30 à 19h

Durée passée (en minutes) au jardin d'enfant les soirs de semaine (sauf mercredi) de 16h30 à 19h	
durMDG16_16h3019h	Modalité
De 0 à 183	Durée en minutes

durMDG17_16h3019h (N)

Durée passée (en minutes) à la garde périscolaire, étude, professeur particulier les soirs de semaine (sauf mercredi) de 16h30 à 19h

Compteur à partir de l'historique mode de garde corrigé, QH44, somme des périodes passées à la garde périscolaire, étude, professeur particulier (intervenant 29, 37) les soirs de semaine (sauf mercredi) de 16h30 à 19h

Durée passée (en minutes) à la garde périscolaire, étude, prof particulier les soirs de semaine (sauf mercredi) de 16h30 à 19h	
durMDG17_16h3019h	Modalité
De 0 à 600	Durée en minutes

durMDG18_16h3019h (N)

Durée passée (en minutes) au centre de loisirs, activité culturelle, sportive les soirs de semaine (sauf mercredi) de 16h30 à 19h

Compteur à partir de l'historique mode de garde corrigé, QH44, somme des périodes passées au centre de loisirs, activité culturelle, sportive (intervenant 30, 31) les soirs de semaine (sauf mercredi) de 16h30 à 19h

Durée passée (en minutes) au centre de loisirs, activité culturelle, sportive les soirs de semaine (sauf mercredi) de 16h30 à 19h	
durMDG18_16h3019h	Modalité
De 0 à 600	Durée en minutes

durMDG19_16h3019h (N)

Durée passée (en minutes) dans un établissement spécialisé les soirs de semaine (sauf mercredi) de 16h30 à 19h

Compteur à partir de l'historique mode de garde corrigé, QH44, somme des périodes passées dans un établissement spécialisé (intervenant 38) les soirs de semaine (sauf mercredi) de 16h30 à 19h

Durée passée (en minutes) dans un établissement spécialisé les soirs de semaine (sauf mercredi) de 16h30 à 19h	
durMDG19_16h3019h	Modalité
De 0 à 484	Durée en minutes

durMDG20_16h3019h (N)

Durée passée (en minutes) dans les transports en commun (si enfant non scolarisé) les soirs de semaine (sauf mercredi) de 16h30 à 19h

Compteur à partir de l'historique mode de garde corrigé, QH44, somme des périodes passées dans les transports en commun si enfant non scolarisé (SCOL=2) (intervenant 39) les soirs de semaine (sauf mercredi) de 16h30 à 19h

Durée passée (en minutes) dans les transports en commun (si enfant non scolarisé) les soirs de semaine (sauf mercredi) de 16h30 à 19h	
durMDG20_16h3019h	Modalité
De 0 à 240	Durée en minutes

durMDG21_16h3019h (N)

Durée passée (en minutes) seul les soirs de semaine (sauf mercredi) de 16h30 à 19h

Compteur à partir de l'historique mode de garde corrigé, QH44, somme des périodes passées seul (intervenant 40) les soirs de semaine (sauf mercredi) de 16h30 à 19h

Durée passée (en minutes) seul les soirs de semaine (sauf mercredi) de 16h30 à 19h	
durMDG21_16h3019h	Modalité
De 0 à 150	Durée en minutes

DUR_MERE_819 (N)

Durée passée (en minutes) avec la mère ou belle-mère seule, du lundi au vendredi de 8h à 19h

Cette variable s'appelait DUR_MERE en 2013.

Compteur à partir de l'historique mode de garde corrigé, QH44, somme des périodes passées avec la mère ou belle-mère seule (intervenant 2 et 8) du lundi au vendredi de 8h à 19h

Durée passée (en minutes) avec la mère ou belle-mère seule, du lundi au vendredi de 8h à 19h	
DUR_MERE_819	Modalité
De 0 à 3 300	Durée en minutes

DUR_PERE_819 (N)

Durée passée (en minutes) avec le père ou beau-père seul, du lundi au vendredi de 8h à 19h

Cette variable s'appelait DUR_PERE en 2013.

Compteur à partir de l'historique mode de garde corrigé, QH44, somme des périodes passées avec le père ou beau-père seul (intervenant 1 et 7) du lundi au vendredi de 8h à 19h

Durée passée (en minutes) avec le père ou beau-père seul, du lundi au vendredi de 8h à 19h	
DUR_PERE_819	Modalité
De 0 à 3 300	Durée en minutes

DUR_MERE_merchr8h19h (N)

Durée passée (en minutes) avec la mère ou belle-mère seule, le mercredi de 8h à 19h

Nouvelle variable en 2021

Compteur à partir de l'historique mode de garde corrigé, QH44, somme des périodes passées avec la mère ou belle-mère seule (intervenants 2 et 8) le mercredi de 8h à 19h

Durée passée (en minutes) avec la mère ou belle-mère seule, le mercredi de 8h à 19h	
DUR_MERE_merchr8h19h	Modalité
De 0 à 660	Durée en minutes

DUR_PERE_merchr8h19h (N)

Durée passée (en minutes) avec le père ou beau-père seul, le mercredi de 8h à 19h

Nouvelle variable en 2021

Compteur à partir de l'historique mode de garde corrigé, QH44, somme des périodes passées avec le père ou beau-père seul (intervenants 1 et 7) le mercredi de 8h à 19h

Durée passée (en minutes) avec le père ou beau-père seul, le mercredi de 8h à 19h	
DUR_PERE_merchr8h19h	Modalité
De 0 à 660	Durée en minutes

DUR_MERE_16h3019h (N)

Durée passée (en minutes) avec la mère ou belle-mère seule, les soirs de semaine (sauf mercredi) de 16h30 à 19h

Nouvelle variable en 2021.

Compteur à partir de l'historique mode de garde corrigé, QH44, somme des périodes passées avec la mère ou belle-mère seule (intervenants 2 et 8) les soirs de semaine (sauf mercredi) de 16h30 à 19h

Durée passée (en minutes) avec la mère ou belle-mère seule, le mercredi de 8h à 19h	
DUR_MERE_16h3019h	Modalité
De 0 à 600	Durée en minutes

DUR_PERE_16h3019h (N)

Durée passée (en minutes) avec le père ou beau-père seul, les soirs de semaine (sauf mercredi) de 16h30 à 19h

Nouvelle variable en 2021

Compteur à partir de l'historique mode de garde corrigé, QH44, somme des périodes passées avec le père ou beau-père seul (intervenants 1 et 7) les soirs de semaine (sauf mercredi) de 16h30 à 19h

Durée passée (en minutes) avec le père ou beau-père seul, le mercredi de 8h à 19h	
DUR_PERE_16h3019h	Modalité
De 0 à 600	Durée en minutes

MDGPALDET

Mode de garde principal détaillé (la semaine de 8h à 19h)

En 2021, la modalité 06 devient « une Maison d'assistant(e)s maternel(le)s ». Il n'y a plus de distinction selon l'agrément comme en 2013. En 2021, le code intervenant 39 inclus en plus les ambulances, transports médicalisés, transports spécialisés/adaptés. Ce code est considéré dans une modalité à part « 20 » au lieu d'être assemblé avec l'école comme en 2013.

A partir de MDG1_819 à MDG21_819 : mode de garde dans lequel l'enfant passe le plus de temps

Mode de garde principal détaillé		
MDGPALDET	Modalité	Code intervenant
01	Les parents	1, 2, 3, 4, 5, 6, 7, 8
02	Les grands-parents	9, 10
03	Autres membres de la famille	11, 12, 13
04	Autres personnes extérieures à la famille	32, 33, 34, 35, 36
05	Un(e) assistant(e) maternel(le)	14
06	Une Maison d'assistant(e)s maternel(le)s	15
07	Une garde à domicile	16, 17
08	École publique (hors ramassage scolaire)	18, 20
09	École privée (hors ramassage scolaire)	19, 21
10	Crèche municipale, départementale	22
11	Crèche d'entreprise, de personnel	23
12	Crèche parentale	24
13	Crèche familiale	25
14	Mini-crèche, micro-crèche	26
15	Halte-garderie	27
16	Jardin d'enfant	28
17	Garderie périscolaire, étude, professeur particulier	29, 37
18	Accueil de loisir, centre de loisir, activité culturelle, sportive, religieuse	30, 31
19	Établissements ou services spécialisés (Centre d'action médico-sociale précoce [CAMSP , Service d'Éducation Spécialisée et de Soins à Domicile [SESSAD , Centre médico-psycho pédagogique [CMPP , hôpital de jour...)	38
20	Bus de ramassage, ambulances, transports médicalisés, transports spécialisés/adaptés	39
21	L'enfant est seul	40

MDGPALSYN

Mode de garde principal synthétique (la semaine de 8h à 19h)

En 2021, la modalité 03 regroupe les assistantes maternelles et les MAM. Il n'y a plus de distinction selon l'agrément comme en 2013. En 2021, le code intervenant 39 inclus en plus les ambulances, transports médicalisés, transports spécialisés/adaptés. Ce code est considéré dans la modalité « autre mode de garde » au lieu d'être assemblé avec l'école comme en 2013.

Recode de Mdgpaldet

Mode de garde principal synthétique		
MDGPALSYN	Modalité	Code intervenant
01	Les parents	1, 2, 3, 4, 5, 6, 7, 8
02	Les grands-parents ou d'autres membres de la famille	9, 10, 11, 12, 13
03	Un(e) assistant(e) maternel(le) ou une Maison d'assistant(e)s maternel(le)s	14, 15
04	Une crèche	22, 23, 24, 25, 26, 27
05	L'école (hors transport en commun)	18, 19, 20, 21, 31
06	Une garde à domicile	16, 17
07	Autre mode de garde	28, 29, 30, 32, 33, 34, 35, 36, 37, 38, 39, 40

MDGSECDT

Mode de garde secondaire (la semaine de 8h à 19h)

En 2021, la modalité 06 devient « une Maison d'assistant(e)s maternel(le)s ». Il n'y a plus de distinction selon l'agrément comme en 2013. En 2021, le code intervenant 39 inclus en plus les ambulances, transports médicalisés, transports spécialisés/adaptés. Ce code est considéré dans une modalité à part « 20 » au lieu d'être assemblé avec l'école comme en 2013.

A partir de MDG1_819 à MDG21_819 : 2^e mode de garde dans lequel l'enfant passe le plus de temps

Mode de garde secondaire détaillé		
MDGSECDT	Modalité	Code intervenant
00	Pas de mode de garde secondaire	
01	Les parents	1, 2, 3, 4, 5, 6, 7, 8
02	Les grands-parents	9, 10
03	Autres membres de la famille	11, 12, 13
04	Autres personnes extérieures à la famille	32, 33, 34, 35, 36
05	Un(e) assistant(e) maternel(le)	14
06	Une Maison d'assistant(e)s maternel(le)s	15
07	Une garde à domicile	16, 17
08	École publique (hors ramassage scolaire)	18, 20
09	École privée (hors ramassage scolaire)	19, 21
10	Crèche municipale, départementale	22
11	Crèche d'entreprise, de personnel	23
12	Crèche parentale	24
13	Crèche familiale	25
14	Mini-crèche, micro-crèche	26
15	Halte-garderie	27

16	Jardin d'enfant	28
17	Garderie périscolaire, étude, professeur particulier	29, 37
18	Accueil de loisir, centre de loisir, activité culturelle, sportive, religieuse	30, 31
19	Établissements ou services spécialisés (Centre d'action médico-sociale précoce [CAMSP , Service d'Éducation Spécialisée et de Soins à Domicile [SESSAD , Centre médico-psycho pédagogique [CMPP , hôpital de jour...)	38
20	Bus de ramassage, ambulances, transports médicalisés, transports spécialisés/adaptés	39
21	Enfant seul	40

MDGSECSYN

Mode de garde secondaire synthétique (la semaine de 8h à 19h)

Nouvelle variable en 2021

En 2021, la modalité 03 regroupe les assistantes maternelles et les MAM. Il n'y a plus de distinction selon l'agrément comme en 2013. En 2021, le code intervenant 39 inclus en plus les ambulances, transports médicalisés, transports spécialisés/adaptés. Ce code est considéré dans la modalité « autre mode de garde » au lieu d'être assemblé avec l'école comme en 2013.

Recode de Mdgsecdet

Mode de garde secondaire synthétique		
MDGSECSYN	Modalité	Code intervenant
00	Pas de mode de garde secondaire	
01	Les parents	1, 2, 3, 4, 5, 6, 7, 8
02	Les grands-parents ou d'autres membres de la famille	9, 10, 11, 12, 13
03	Un(e) assistant(e) maternel(le) ou une Maison d'assistant(e)s maternel(le)s	14, 15
04	Une crèche	22, 23, 24, 25, 26, 27
05	L'école (hors transport en commun)	18, 19, 20, 21, 31
06	Une garde à domicile	16, 17
07	Autre mode de garde	28, 29, 30, 32, 33, 34, 35, 36, 37, 38, 39, 40

MDGPALDET2

Mode de garde principal les soirs de semaine (sauf mercredi) entre 16h30 et 19h

En 2021, la modalité 06 devient « une Maison d'assistant(e)s maternel(le)s ». Il n'y a plus de distinction selon l'agrément comme en 2013. En 2021, le code intervenant 39 inclus en plus les ambulances, transports médicalisés, transports spécialisés/adaptés. Ce code est considéré dans une modalité à part « 20 » au lieu d'être assemblé avec l'école comme en 2013.

À partir de MDG1_16h3019h à MDG21_16h3019h : mode de garde dans lequel l'enfant passe le plus de temps

Mode de garde principal les soirs de semaine (sauf mercredi) entre 16h30 et 19h		
MDGPALDET2	Modalité	Code intervenant
01	Les parents	1, 2, 3, 4, 5, 6, 7, 8
02	Les grands-parents	9, 10
03	Autres membres de la famille	11, 12, 13
04	Autres personnes extérieures à la famille	32, 33, 34, 35, 36
05	Un(e) assistant(e) maternel(le)	14
06	Une Maison d'assistant(e)s maternel(le)s	15
07	Une garde à domicile	16, 17
08	École publique (hors ramassage scolaire)	18, 20
09	École privée (hors ramassage scolaire)	19, 21
10	Crèche municipale, départementale	22
11	Crèche d'entreprise, de personnel	23
12	Crèche parentale	24
13	Crèche familiale	25
14	Mini-crèche, micro-crèche	26
15	Halte-garderie	27
16	Jardin d'enfant	28
17	Garderie périscolaire, étude, professeur particulier	29, 37
18	Accueil de loisir, centre de loisir, activité culturelle, sportive, religieuse	30, 31
19	Établissements ou services spécialisés (Centre d'action médico-sociale précoce [CAMSP , Service d'Éducation Spécialisée et de Soins à Domicile [SESSAD , Centre médico-psycho pédagogique [CMPP , hôpital de jour...)	38
20	Bus de ramassage, ambulances, transports médicalisés, transports spécialisés/adaptés	39
21	Enfant seul	40

MDGPALSYN2

Mode de garde principal synthétique les soirs de semaine (sauf mercredi) entre 16h30 et 19h.

Nouvelle variable en 2021

En 2021, la modalité 03 regroupe les assistantes maternelles et les MAM. Il n'y a plus de distinction selon l'agrément comme en 2013. En 2021, le code intervenant 39 inclus en plus les ambulances, transports médicalisés, transports spécialisés/adaptés. Ce code est considéré dans la modalité « autre mode de garde » au lieu d'être assemblé avec l'école comme en 2013.

Recode de MdgpalDET2

Mode de garde principal synthétique les soirs de semaine (sauf mercredi) entre 16h30 et 19h		
MDGPALSYN2	Modalité	Code intervenant
01	Les parents	1, 2, 3, 4, 5, 6, 7, 8

02	Les grands-parents ou d'autres membres de la famille	9, 10, 11, 12, 13
03	Un(e) assistant(e) maternel(le) ou une Maison d'assistant(e)s maternel(le)s	14, 15
04	Une crèche	22, 23, 24, 25, 26, 27
05	L'école (hors transport en commun)	18, 19, 20, 21, 31
06	Une garde à domicile	16, 17
07	Autre mode de garde	28, 29, 30, 32, 33, 34, 35, 36, 37, 38, 39, 40

MDGPALDET3

Mode de garde principal le mercredi entre 8h et 19h

En 2021, la modalité 06 devient « une Maison d'assistant(e)s maternel(le)s ». Il n'y a plus de distinction selon l'agrément comme en 2013. En 2021, le code intervenant 39 inclus en plus les ambulances, transports médicalisés, transports spécialisés/adaptés. Ce code est considéré dans une modalité à part « 20 » au lieu d'être assemblé avec l'école comme en 2013.

À partir de MDG1_merocr8h19h à MDG21_merocr8h19h : mode de garde dans lequel l'enfant passe le plus de temps

Mode de garde principal le mercredi entre 8h et 19h		
MDGPALDET3	Modalité	Code intervenant
01	Les parents	1, 2, 3, 4, 5, 6, 7, 8
02	Les grands-parents	9, 10
03	Autres membres de la famille	11, 12, 13
04	Autres personnes extérieures à la famille	32, 33, 34, 35, 36
05	Un(e) assistant(e) maternel(le)	14
06	Une Maison d'assistant(e)s maternel(le)s »	15
07	Une garde à domicile	16, 17
08	École publique (hors ramassage scolaire)	18, 20
09	École privée (hors ramassage scolaire)	19, 21
10	Crèche municipale, départementale	22
11	Crèche d'entreprise, de personnel	23
12	Crèche parentale	24
13	Crèche familiale	25
14	Mini-crèche, micro-crèche	26
15	Halte-garderie	27
16	Jardin d'enfant	28
17	Garderie périscolaire, étude, professeur particulier	29, 37
18	Accueil de loisir, centre de loisir, activité culturelle, sportive, religieuse	30, 31
19	Établissements ou services spécialisés (Centre d'action médico-sociale précoce [CAMSP ,	38

	Service d'Éducation Spécialisée et de Soins à Domicile [SESSAD , Centre médico-psycho pédagogique [CMPP , hôpital de jour...)	
20	Bus de ramassage, ambulances, transports médicalisés, transports spécialisés/adaptés	39
21	Enfant seul	40

MDGPALSYN3

Mode de garde principal synthétique le mercredi entre 8h et 19h

Nouvelle variable en 2021

En 2021, la modalité 03 regroupe les assistantes maternelles et les MAM. Il n'y a plus de distinction selon l'agrément comme en 2013. En 2021, le code intervenant 39 inclus en plus les ambulances, transports médicalisés, transports spécialisés/adaptés. Ce code est considéré dans la modalité « autre mode de garde » au lieu d'être assemblé avec l'école comme en 2013.

Recode de MdgpalDET3

Mode de garde principal synthétique le mercredi entre 8h et 19h		
MDGPALSYN3	Modalité	Code intervenant
01	Les parents	1, 2, 3, 4, 5, 6, 7, 8
02	Les grands-parents ou d'autres membres de la famille	9, 10, 11, 12, 13
03	Un(e) assistant(e) maternel(le) ou une Maison d'assistant(e)s maternel(le)s	14, 15
04	Une crèche	22, 23, 24, 25, 26, 27
05	L'école (hors transport en commun)	18, 19, 20, 21, 31
06	Une garde à domicile	16, 17
07	Autre mode de garde	28, 29, 30, 32, 33, 34, 35, 36, 37, 38, 39, 40

MDGPAL_CONF

Pendant le premier confinement (du 16 mars au 11 mai 2020), qui a assuré principalement la garde de [PRENOM_ENF du lundi au vendredi, de 8 heures à 19 heures ?

Nouvelle variable en 2021

QCF.9

Mode de garde principal pendant le confinement	
MDGPAL_CONF	Modalité
1	Plutôt vous
2	[Si TH7 = 1 Plutôt votre conjoint
3	[Si TH7 = 1 Autant vous que votre conjoint
4	Une autre personne
5	Sans objet : Enfant né après le 11 mai 2020
6	Ne sait pas

MDGPAL_CONF_AUTRE

Parmi cette liste, qui a assuré principalement la garde de [PRENOM_ENF du lundi au vendredi, de 8 heures à 19 heures ?

Nouvelle variable en 2021

Variable créée à partir de QCF.10

Autre intervenant qui a assuré la garde principale pendant le confinement		
MDGPAL_CONF_AUTRE	Modalité	Code intervenant
01	Les parents	1, 2, 3, 4, 5, 6, 7, 8
02	Les grands-parents	9, 10
03	Autres membres de la famille	11, 12, 13
04	Autres personnes extérieures à la famille	32, 33, 34, 35, 36
05	Un(e) assistant(e) maternel(le)	14
06	Une Maison d'assistant(e)s maternel(le)s »	15
07	Une garde à domicile	16, 17
08	École publique (hors ramassage scolaire)	18, 20
09	École privée (hors ramassage scolaire)	19, 21
10	Crèche municipale, départementale	22
11	Crèche d'entreprise, de personnel	23
12	Crèche parentale	24
13	Crèche familiale	25
14	Mini-crèche, micro-crèche	26
15	Halte-garderie	27
16	Jardin d'enfant	28
17	Garderie périscolaire, étude, professeur particulier	29, 37
18	Accueil de loisir, centre de loisir, activité culturelle, sportive, religieuse	30, 31
19	Établissements ou services spécialisés (Centre d'action médico-sociale précoce [CAMSP , Service d'Éducation Spécialisée et de Soins à Domicile [SESSAD , Centre médico-psycho pédagogique [CMPP , hôpital de jour...)	38
20	Bus de ramassage, ambulances, transports médicalisés, transports spécialisés/adaptés	39
21	Enfant seul	40

MDG_CONF_AUT

D'autres personnes ont-elles assuré la garde de [PRENOM_ENF au moins une partie du temps pendant le premier confinement (du 16 mars au 11 mai 2020) ?

Nouvelle variable en 2021

QCF.11

Autre mode de garde pendant le confinement	
MDG_CONF_AUT	Modalité
1	Oui
2	Non
3	Ne sait pas
4	Sans objet : Enfant né après le 11 mai 2020

MDG_CONF_AUT2

Parmi cette liste, qui a assuré la garde de [PRENOM_ENF au moins une partie du temps pendant le premier confinement (du 16 mars au 11 mai 2020) ?

Nouvelle variable en 2021

Variable créée à partir de QCF.12

Autre(s) intervenant(s) qui a assuré la garde au moins une partie du temps pendant le confinement		
MDG_CONF_AUT2	Modalité	Code intervenant
01	Les parents	1, 2, 3, 4, 5, 6, 7, 8
02	Les grands-parents	9, 10
03	Autres membres de la famille	11, 12, 13
04	Autres personnes extérieures à la famille	32, 33, 34, 35, 36
05	Un(e) assistant(e) maternel(le)	14
06	Une Maison d'assistant(e)s maternel(le)s »	15
07	Une garde à domicile	16, 17
08	École publique (hors ramassage scolaire)	18, 20
09	École privée (hors ramassage scolaire)	19, 21
10	Crèche municipale, départementale	22
11	Crèche d'entreprise, de personnel	23
12	Crèche parentale	24
13	Crèche familiale	25
14	Mini-crèche, micro-crèche	26
15	Halte-garderie	27
16	Jardin d'enfant	28
17	Garderie périscolaire, étude, professeur particulier	29, 37
18	Accueil de loisir, centre de loisir, activité culturelle, sportive, religieuse	30, 31
19	Établissements ou services spécialisés (Centre d'action médico-sociale précoce [CAMSP , Service d'Éducation Spécialisée et de Soins à Domicile [SESSAD , Centre médico-psycho pédagogique [CMPP , hôpital de jour...)	38
20	Bus de ramassage, ambulances, transports	39

	médicalisés, transports spécialisés/adaptés	
21	Enfant seul	40

PARABS_CONF

Pendant premier confinement (du 16 mars au 11 mai 2020) étiez-vous (ou votre conjoint(e) était-elle/il) séparé du père/de la mère de [PRENOM_ENF] ?

Nouvelle variable en 2021

QCF.13

Séparation du parent avant le confinement	
PARABS_CONF	Modalité
1	Oui
2	Non
3	Ne sait pas
4	Sans objet : Enfant né après le 11 mai 2020

GALTERNEE_CONF

Pendant premier confinement (du 16 mars au 11 mai 2020) étiez-vous (ou votre conjoint(e) était-elle/il) séparé du père/de la mère de [PRENOM_ENF] ?

Nouvelle variable en 2021

QCF.14

Modalité de mise en place de la garde alternée pendant le confinement	
GALTERNEE_CONF	Modalité
1	Uniquement avec vous
2	Uniquement avec son autre parent
3	Il alternait entre ses deux parents
4	Il a vécu ailleurs (grands-parents, famille, ami...)

COUPLE

Vivez-vous actuellement en couple ?

TH7

Vie en couple (concerne les parents)	
COUPLE	Modalité
1	Oui, avec une personne qui vit dans le logement
2	Oui, avec une personne qui ne vit pas dans le logement
3	Non

Si couple = « 1 » les parents de l'enfant vivent en couple ; sinon il est issu d'une famille monoparentale.

HMDG_DATED_P1

Historique mode de garde corrigé : date de début 1^{ère} période

Recode QH44

Historique mode de garde corrigé : date de début 1 ^{ère} période

HMDG_DATED_P1	Modalité
Date	MM/AAAA
99/9999	Ne sait pas

HMDG_DATEF_P1

Historique mode de garde corrigé : date de fin 1^{ère} période

Recode QH44

Historique mode de garde corrigé : date de fin 1^{ère} période	
HMDG_DATEF_P1	Modalité
Date	MM/AAAA
99/9999	Ne sait pas

HMDG_INTER_P1

Historique mode de garde corrigé : intervenant 1^{ère} période

Recode QH44

Historique mode de garde corrigé : intervenant 1^{ère} période	
HMDG_INTER_P1	Modalité
1	Les parents
2	Les grands-parents
3	Un assistant(e) maternel(le) agréé(e)
4	Une crèche
5	L'école
6	Une garde à domicile
7	Un autre mode de garde payant
8	Un autre mode de garde

HMDG_DATED_P2

Historique mode de garde corrigé : date de début 2^{ème} période

Recode QH44

Historique mode de garde corrigé : date de début 2^{ème} période	
HMDG_DATED_P2	Modalité
Date	MM/AAAA
99/9999	Ne sait pas

HMDG_DATEF_P2

Historique mode de garde corrigé : date de fin 2^{ème} période

Recode QH44

Historique mode de garde corrigé : date de fin 2^{ème} période	
HMDG_DATEF_P2	Modalité
Date	MM/AAAA
99/9999	Ne sait pas

HMDG_INTER_P2Historique mode de garde corrigé : intervenant 2^{ème} période*Recode QH44*

Historique mode de garde corrigé : intervenant 2 ^{ème} période	
HMDG_INTER_P2	Modalité
1	Les parents
2	Les grands-parents
3	Un assistant(e) maternel(le) agréé(e)
4	Une crèche
5	L'école
6	Une garde à domicile
7	Un autre mode de garde payant
8	Un autre mode de garde

HMDG_DATED_P3Historique mode de garde corrigé : date de début 3^{ème} période*Recode QH44*

Historique mode de garde corrigé : date de début 3 ^{ème} période	
HMDG_DATED_P3	Modalité
Date	MM/AAAA
99/9999	Ne sait pas

HMDG_DATEF_P3Historique mode de garde corrigé : date de fin 3^{ème} période*Recode QH44*

Historique mode de garde corrigé : date de fin 3 ^{ème} période	
HMDG_DATEF_P3	Modalité
Date	MM/AAAA
99/9999	Ne sait pas

HMDG_INTER_P3Historique mode de garde corrigé : intervenant 3^{ème} période*Recode QH44*

Historique mode de garde corrigé : intervenant 3 ^{ème} période	
HMDG_INTER_P3	Modalité
1	Les parents
2	Les grands-parents
3	Un assistant(e) maternel(le) agréé(e)
4	Une crèche
5	L'école
6	Une garde à domicile

7	Un autre mode de garde payant
8	Un autre mode de garde

HMDG_DATED_P4

Historique mode de garde corrigé : date de début 4^{ème} période

Recode QH44

Historique mode de garde corrigé : date de début 4 ^{ème} période	
HMDG_DATED_P4	Modalité
Date	MM/AAAA
99/9999	Ne sait pas

HMDG_DATEF_P4

Historique mode de garde corrigé : date de fin 4^{ème} période

Recode QH44

Historique mode de garde corrigé : date de fin 4 ^{ème} période	
HMDG_DATEF_P4	Modalité
Date	MM/AAAA
99/9999	Ne sait pas

HMDG_INTER_P4

Historique mode de garde corrigé : intervenant 4^{ème} période

Recode QH44

Historique mode de garde corrigé : intervenant 4 ^{ème} période	
HMDG_INTER_P4	Modalité
1	Les parents
2	Les grands-parents
3	Un assistant(e) maternel(le) agréé(e)
4	Une crèche
5	L'école
6	Une garde à domicile
7	Un autre mode de garde payant
8	Un autre mode de garde

HMDG_DATED_P5

Historique mode de garde corrigé : date de début 5^{ème} période

Recode QH44

Historique mode de garde corrigé : date de début 5 ^{ème} période	
HMDG_DATED_P5	Modalité
Date	MM/AAAA
99/9999	Ne sait pas

HMDG_DATEF_P5Historique mode de garde corrigé : date de fin 5^{ème} période*Recode QH44*

Historique mode de garde corrigé : date de fin 5 ^{ème} période	
HMDG_DATEF_P5	Modalité
Date	MM/AAAA
99/9999	Ne sait pas

HMDG_INTER_P5Historique MDG corrigé : intervenant 5^{ème} période*Recode QH44*

Historique mode de garde corrigé : intervenant 5 ^{ème} période	
HMDG_INTER_P5	Modalité
1	Les parents
2	Les grands-parents
3	Un assistant(e) maternel(le) agréé(e)
4	Une crèche
5	L'école
6	Une garde à domicile
7	Un autre mode de garde payant
8	Un autre mode de garde

HMDG_DATED_P6Historique mode de garde corrigé : date de début 6^{ème} période*Recode QH44*

Historique mode de garde corrigé : date de début 6 ^{ème} période	
HMDG_DATED_P6	Modalité
Date	MM/AAAA
99/9999	Ne sait pas

HMDG_DATEF_P6Historique mode de garde corrigé : date de fin 6^{ème} période*Recode QH44*

Historique mode de garde corrigé : date de fin 6 ^{ème} période	
HMDG_DATEF_P6	Modalité
Date	MM/AAAA
99/9999	Ne sait pas

HMDG_INTER_P6Historique mode de garde corrigé : intervenant 6^{ème} période*Recode QH44*

Historique mode de garde corrigé : intervenant 6^{ème} période	
HMDG_INTER_P6	Modalité
1	Les parents
2	Les grands-parents
3	Un assistant(e) maternel(le) agréé(e)
4	Une crèche
5	L'école
6	Une garde à domicile
7	Un autre mode de garde payant
8	Un autre mode de garde

HMDG_DATED_P7

Historique mode de garde corrigé : date de début 7^{ème} période

Recode QH44

Historique mode de garde corrigé : date de début 7^{ème} période	
HMDG_DATED_P7	Modalité
Date	MM/AAAA
99/9999	Ne sait pas

HMDG_DATEF_P7

Historique mode de garde corrigé : date de fin 7^{ème} période

Recode QH44

Historique mode de garde corrigé : date de fin 7^{ème} période	
HMDG_DATEF_P7	Modalité
Date	MM/AAAA
99/9999	Ne sait pas

HMDG_INTER_P7

Historique mode de garde corrigé : intervenant 2^{ème} période

Recode QH44

Historique mode de garde corrigé : intervenant 7^{ème} période	
HMDG_INTER_P7	Modalité
1	Les parents
2	Les grands-parents
3	Un assistant(e) maternel(le) agréé(e)
4	Une crèche
5	L'école
6	Une garde à domicile
7	Un autre mode de garde payant
8	Un autre mode de garde

HMDG_DATED_P8Historique mode de garde corrigé : date de début 8^{ème} période*Recode QH44*

Historique mode de garde corrigé : date de début 8 ^{ème} période	
HMDG_DATED_P8	Modalité
Date	MM/AAAA

HMDG_DATEF_P8Historique mode de garde corrigé : date de fin 8^{ème} période*Recode QH44*

Historique mode de garde corrigé : date de fin 8 ^{ème} période	
HMDG_DATEF_P8	Modalité
Date	MM/AAAA

HMDG_INTER_P8Historique mode de garde corrigé : intervenant 8^{ème} période*Recode QH44*

Historique mode de garde corrigé : intervenant 8 ^{ème} période	
HMDG_INTER_P8	Modalité
1	Les parents
2	Les grands-parents
3	Un assistant(e) maternel(le) agréé(e)
4	Une crèche
5	L'école
6	Une garde à domicile
7	Un autre mode de garde payant
8	Un autre mode de garde

HMDG_DATED_P9Historique mode de garde corrigé : date de début 9^{ème} période*Recode QH44*

Historique mode de garde corrigé : date de début 9 ^{ème} période	
HMDG_DATED_P9	Modalité
Date	MM/AAAA

HMDG_DATEF_P9Historique mode de garde corrigé : date de fin 9^{ème} période*Recode QH44*

Historique mode de garde corrigé : date de fin 9 ^{ème} période	
HMDG_DATEF_P9	Modalité
Date	MM/AAAA

HMDG_INTER_P9Historique mode de garde corrigé : intervenant 9^{ème} période*Recode QH44*

Historique mode de garde corrigé : intervenant 9^{ème} période	
HMDG_INTER_P9	Modalité
1	Les parents
2	Les grands-parents
3	Un assistant(e) maternel(le) agréé(e)
4	Une crèche
5	L'école
6	Une garde à domicile
7	Un autre mode de garde payant
8	Un autre mode de garde

HMDG_DATED_P10Historique mode de garde corrigé : date de début 10^{ème} période*Recode QH44*

Historique mode de garde corrigé : date de début 10^{ème} période	
HMDG_DATED_P10	Modalité
Date	MM/AAAA

HMDG_DATEF_P10Historique mode de garde corrigé : date de fin 10^{ème} période*Recode QH44*

Historique mode de garde corrigé : date de fin 10^{ème} période	
HMDG_DATEF_P10	Modalité
Date	MM/AAAA

HMDG_INTER_P10Historique mode de garde corrigé : intervenant 10^{ème} période*Recode QH44*

Historique mode de garde corrigé : intervenant 10^{ème} période	
HMDG_INTER_P10	Modalité
1	Les parents
2	Les grands-parents
3	Un assistant(e) maternel(le) agréé(e)
4	Une crèche
5	L'école
6	Une garde à domicile
7	Un autre mode de garde payant
8	Un autre mode de garde

HMDG_DATED_P11Historique mode de garde corrigé : date de début 11^{ème} période*Recode QH44*

Historique mode de garde corrigé : date de début 11 ^{ème} période	
HMDG_DATED_P11	Modalité
Date	MM/AAAA

HMDG_DATEF_P11Historique mode de garde corrigé : date de fin 11^{ème} période*Recode QH44*

Historique mode de garde corrigé : date de fin 11 ^{ème} période	
HMDG_DATEF_P11	Modalité
Date	MM/AAAA
99/9999	Ne sait pas

HMDG_INTER_P11Historique mode de garde corrigé : intervenant 11^{ème} période*Recode QH44*

Historique mode de garde corrigé : intervenant 11 ^{ème} période	
HMDG_INTER_P11	Modalité
1	Les parents
2	Les grands-parents
3	Un assistant(e) maternel(le) agréé(e)
4	Une crèche
5	L'école
6	Une garde à domicile
7	Un autre mode de garde payant
8	Un autre mode de garde

HMDG_DATED_P12Historique mode de garde corrigé : date de début 12^{ème} période*Recode QH44*

Historique mode de garde corrigé : date de début 12 ^{ème} période	
HMDG_DATED_P12	Modalité
Date	MM/AAAA
99/9999	Ne sait pas

HMDG_DATEF_P12Historique mode de garde corrigé : date de fin 12^{ème} période*Recode QH44*

Historique mode de garde corrigé : date de fin 12 ^{ème} période	
HMDG_DATEF_P12	Modalité
Date	MM/AAAA

HMDG_INTER_P12

Historique mode de garde corrigé : intervenant 12^{ème} période

Recode QH44

Historique mode de garde corrigé : intervenant 12 ^{ème} période	
HMDG_INTER_P12	Modalité
1	Les parents
2	Les grands-parents
3	Un assistant(e) maternel(le) agréé(e)
4	Une crèche
5	L'école
6	Une garde à domicile
7	Un autre mode de garde payant
8	Un autre mode de garde

C – TABLE AUTRES INDIVIDUS

IDMEN (N)

Identifiant ménage

NOI

Numéro d'ordre individuel

TH1

Numéro d'ordre individuel	
NOI	Modalité
De 3 à 28	

IDENTI

Identifiant individu

POIDSF (N)

Pondération

SEXE

Sexe

TH18

Sexe	
SEXE	Modalité
1	Masculin
2	Féminin

MNAIS_ENF (N)

Mois de naissance

Quels sont son mois et son année de naissance ?

TH19

Mois de naissance	
MNAIS_ENF	Modalité
De 1 à 12	Mois au format MM
99	Ne sait pas

ANAIS (N)

Année de naissance

Quels sont son mois et son année de naissance ?

TH19

Année de naissance	
ANAIS_ENF	Modalité

De 1926 à 2021	Année au format AAAA
9999	Ne sait pas

TUTEUR

Êtes-vous, vous ou votre conjoint, le tuteur légal de [PRENOM_AUT ?

TH33b

Tuteur légal (variable qui concerne le répondant)	
TUTEUR	Modalité
1	Oui
2	Non

MOIS

[PRENOM_AUT : vit-il/elle ici... ?

Cette variable s'appelait MOIS_ENF en 2013.

TH37b

Présence de l'enfant – nombre de mois	
MOIS	Modalité
1	Au moins 6 mois dans l'année
2	Moins de 6 mois dans l'année

LIEN

Pouvez-vous préciser le lien de parenté ou la relation de [PRENOM_AUT avec vous ?

TH40

Lien avec le répondant	
LIEN	Modalité
3	Enfant que vous avez eu avec votre conjoint(e) actuel(le)
4	Enfant que vous avez eu lors d'une précédente relation
5	Enfant que votre conjoint a eu lors d'une précédente relation
6	Enfant adopté
7	Enfant sous tutelle
8	Enfant en placement familial au titre de l'aide sociale à l'enfance (ASE) sans lien de parenté avec vous ou votre conjointe
9	Votre gendre/belle-fille ou celui/celle de votre conjointe
10	Votre parent (mère, père, beau-père, belle-mère)
11	Un parent de votre conjoint(e) (mère, père, beau-père, belle-mère)
12	Vos grands-parents ou arrière-grands-parents
13	Les grands-parents ou arrière-grands-parents de votre conjoint(e)
14	Votre frère/sœur ou celui/celle de votre conjoint
15	Une autre personne de votre famille ou de celle de votre conjoint(e) : petit enfant, neveu, nièce, cousin, cousine, beau-frère,

	belle-sœur, oncle, tante
16	Votre ami ou celui de votre conjointe
17	Un pensionnaire, sous-locataire, logeur

SCOL

Au cours des quatre dernières semaines, [PRENOM_AUT a-t-il/elle suivi des études ou une formation conduisant à un diplôme ou un titre reconnu ?

TH45

En études ou en formation	
SCOL	Modalité
1	Oui
2	Non
3	Ne sait pas

DIPL

Quel est le plus haut diplôme que [PRENOM_AUT possède ?

TH46

Diplôme le plus élevé	
DIPL	Modalité
1	Aucun diplôme, certificat d'études primaires, brevet des collèges, BEPC, brevet élémentaire
2	CAP, BEP ou diplôme de ce niveau
3	Baccalauréat technologique ou professionnel ou diplôme équivalent
4	Baccalauréat général ou équivalent, capacité DAEU, ESEU
5	Diplôme de niveau Bac + 2
6	Diplôme de niveau Bac + 3 ou 4
7	Diplôme de niveau supérieur à Bac + 4
8	Ne sait pas

NOI_SEP (N)

Codé à partir de TH48

Budget séparé	
NOI_SEP	Modalité
1	Budget séparé
2	Budget commun

ENFANT_HC

Enfant hors champ

Enfant hors champ

ENFANT_HC	Modalité
0	Non
1	Oui

D – TABLE MENAGES

IDMEN (N)

Identifiant ménage

Poidsf (N)

Pondération

COUPLE

Vivez-vous actuellement en couple ?

TH7

Vie en couple	
COUPLE	Modalité
1	Oui, avec une personne qui vit dans le logement
2	Oui, avec une personne qui ne vit pas dans le logement
3	Non

NBENF (N)

Combien d'enfants vivent, même partiellement, avec vous ?

Nombre d'enfants (enfants de moins de 6 ans + enfants hors champ)	
NBENF	Modalité
De 1 à 12	

NBENF_0_3 (N)

Nombre d'enfants de moins de 3 ans

Nombre d'enfants de moins de 3 ans	
NBENF_0_3	Modalité
De 0 à 3	

NBENF_3_6 (N)

Nombre d'enfants de 3 à 6 ans

Nombre d'enfants de 3 à 6 ans	
NBENF_3_6	Modalité
De 0 à 4	

NBENFL45 (N)

Nombre d'enfants dont l'un des parents ne vit pas dans le ménage

Variable calculée à partir de TH33 : nombre d'enfants dans le champ issu d'une précédente relation du conjoint ou du répondant (LIEN=04 ou 05)

Nombre d'enfants dont l'un des parents ne vit pas dans le ménage
--

NBENFL45	Modalité
Nombre	De 1 à 4

MEN_AUT

Y-a-t-il d'autres personnes qui vivent, même partiellement avec vous ?

TH16

Autres personnes dans le ménage (hors enfants hors champ)	
MEN_AUT	Modalité
1	Oui
2	Non

NBAUT (N)

Combien?

TH16bis

Nombre d'autres personnes dans le ménage (hors enfants hors champ)	
NBAUT	Modalité
De 1 à 6	

BUDGET

Y-a-t-il, parmi les habitants du logement, des personnes qui, dans la vie courante, font budget à part ?

TH47

Budget commun	
BUDGET	Modalité
1	Oui, certaines personnes font budget à part
2	Non, tout le monde fait budget commun
3	Ne sait pas

CMAT (N)

Calcul à partir de QA3 : CMAT=1 si QA3=3, CMAT=2 sinon

Congé de maternité au moment de l'enquête	
CMAT	Modalité
1	Oui
2	Non

CPAT (N)

Calcul à partir de QA3 : CPAT=1 si QA3=3, CPAT=2 sinon

Congé de paternité au moment de l'enquête	
CPAT	Modalité

1	Oui
2	Non

CMAT_REF

Au cours de la semaine dernière/ la semaine du JJ/MM/AAAA au JJ/MM/AAAA , étiez-vous en congé de maternité ?

QA44

Congé de maternité pendant la semaine de référence	
CMAT_REF	Modalité
1	Oui
2	Non

CPAT_REF

Au cours de la semaine dernière/ la semaine du JJ/MM/AAAA au JJ/MM/AAAA , étiez-vous en congé de paternité ?

QB.46

Congé de paternité pendant la semaine de référence	
CPAT_REF	Modalité
1	Oui
2	Non
3	Ne sait pas

CMAT_CONJREF

Au cours de la semaine dernière/ la semaine du JJ/MM/AAAA au JJ/MM/AAAA , votre conjointe était-elle en congé de maternité ?

QA.55

Congé de maternité du conjoint pendant la semaine de référence	
CMAT_CONJREF	Modalité
1	Oui
2	Non
3	Ne sait pas

CPAT_CONJREF

Au cours de la semaine dernière/ la semaine du JJ/MM/AAAA au JJ/MM/AAAA , votre conjoint était-il en congé de paternité ?

QA.48

Congé de paternité du conjoint pendant la semaine de référence	
CPAT_CONJREF	Modalité
1	Oui
2	Non
3	Ne sait pas

CONGE (N)

Au cours de la semaine [-- étiez-vous en congé ou en RTT ?

QA45 – QA46-QA51-QA52

Congé ou RTT pendant la semaine de référence	
CONGE	Modalité
1	Oui
2	Non
3	Ne sait pas

NB_CONGE (N)

Quelle(s) journée(s) ou demi-journée(s) ?

Variable calculée à partir du nombre de demi-journées indiquées à QA47 ou QA53

Nombre de jours de congé ou RTT la semaine de référence	
NB_CONGE	Modalité
De 0 à 1,5	Nombre de jours

CONGE2 (N)

Au cours de la semaine [-- votre conjoint(e) a-t-elle/il était en congé ou en RTT, y compris en congé de paternité ?

QA48 – QA49-QA54-QA55

Conjoint en congé ou RTT pendant la semaine de référence	
CONGE2	Modalité
1	Oui
2	Non
3	Ne sait pas

NB_CONGE2 (N)

Quelle(s) journée(s) ou demi-journée(s) ?

Variable calculée à partir du nombre de demi-journées indiquées à QA50 ou QA56

Nombre de jours de congé ou RTT la semaine de référence - conjoint	
NBCONGE2	Modalité
De 0 à 7	Nombre de jours

JR_INDIS (N)

Quelle(s) journée(s) ou demi-journée(s) ?

Variable calculée à partir du nombre de demi-journées indiquées à QA58

Nombre de jours accueil indisponible pendant la semaine de référence	
JR_INDIS	Modalité
De 0 à 2	Nombre de jours

REF_RESALT (N)

[Au cours de la semaine dernière/ la semaine du JJ/MM/AAAA au JJ/MM/AAAA , est-ce que l'un de vos enfants [PRENOM_ENFx a résidé chez son autre parent entre lundi et vendredi?

QA59

En résidence alternée pendant la semaine de référence	
REF_RESALT	Modalité
1	Oui
2	Non
3	Ne sait pas

JR_RESALT (N)

Quelle(s) journée(s) ou demi-journée(s) ?

Variable calculée à partir du nombre de demi-journées indiquées à QA60

Nombre de jours en résidence alternée pendant la semaine de référence	
JR_RESALT	Modalité
De 0 à 1,5	Nombre de jours

BCMAT (N)

Conjoint en congé de maternité au moment de l'enquête

Calcul à partir de QB3 : BCMAT=1 si QB3=3, BCMAT=2 sinon

Congé de maternité au moment de l'enquête – Conjoint	
BCMAT	Modalité
1	Oui
2	Non

BCPAT (N)

Conjoint en congé de paternité au moment de l'enquête

Calcul à partir de QB3 : BCPAT=1 si QB3=3, CPAT=2 sinon

Congé de paternité au moment de l'enquête – Conjoint	
BCPAT	Modalité
1	Oui
2	Non

BCMAT_REF (N)

Au cours de la semaine dernière / la semaine du JJ/MM/AAAA au JJ/MM/AAAA, votre conjointe était-elle en congé de maternité ?

QB42

Congé de maternité pendant la semaine de référence - conjoint	
BCMAT_REF	Modalité
1	Oui

2	Non
3	Ne sait pas

BCPAT_REF

Au cours de la semaine dernière/ la semaine du JJ/MM/AAAA au JJ/MM/AAAA , votre conjoint était-il en congé de paternité ?

QB46

Congé de paternité pendant la semaine de référence - conjoint	
BCPAT_REF	Modalité
1	Oui
2	Non
3	Ne sait pas

BCONGE

Au cours de la semaine [-- votre conjoint(e) a-t-elle été en congé ou en RTT ?

QB43 – QB44 – QB46 – QB47

Congé ou RTT pendant la semaine de référence - conjoint	
BCONGE	Modalité
1	Oui
2	Non
3	Ne sait pas

NB_BCONGE (N)

Quelle(s) journée(s) ou demi-journée(s) ?

Variable calculée à partir du nombre de demi-journées indiquées à QB45 ou QB48

Nombre de jours de congé la semaine de référence	
NB_BCONGE	Modalité
De 0 à 1	Nombre de jours

BREF_INDIS (N)

Au cours de la semaine dernière/ la semaine du JJ/MM/AAAA au JJ/MM/AAAA , votre enfant(s) ou bien les personnes ou organismes chargés de son accueil ont-ils été malades ou indisponibles ?

QB49

Accueil indisponible pendant la semaine de référence	
BREF_INDIS	Modalité
1	Oui
2	Non
3	Ne sait pas

BJR_INDIS (N)

Quelle(s) journée(s) ou demi-journée(s) ?

Variable calculée à partir du nombre de demi-journées indiquées à QB50

Nombre de jours accueil indisponible pendant la semaine de référence	
BJR_INDIS	Modalité
De 0 à 1,5	Nombre de jours

BREF_RESALT (N)

[Au cours de la semaine dernière/ la semaine du JJ/MM/AAAA au JJ/MM/AAAA , est-ce que l'un de vos enfants [PRENOM_ENFx a résidé chez son autre parent entre lundi et vendredi?

QB51

En résidence alternée pendant la semaine de référence	
BREF_RESALT	Modalité
1	Oui
2	Non

BJR_RESALT (N)

Quelle(s) journée(s) ou demi-journée(s) ?

Variable calculée à partir du nombre de demi-journées indiquées à QB52

Nombre de jours en résidence alternée pendant la semaine de référence	
BJR_RESALT	Modalité
De 0 à 1,5	Nombre de jours

CREF_INDIS

Au cours de la semaine dernière/ la semaine du JJ/MM/AAAA au JJ/MM/AAAA , votre enfant(s) ou bien les personnes ou organismes chargés de son accueil ont-ils été malades ou indisponibles ?

QC1

Accueil indisponible pendant la semaine de référence	
CREF_INDIS	Modalité
1	Oui
2	Non
3	Ne sait pas

CJR_INDIS

Quelle(s) journée(s) ou demi-journée(s) ?

Variable calculée à partir du nombre de demi-journées indiquées à QC2

Nombre de jours accueil indisponible pendant la semaine de référence	
CJR_INDIS	Modalité
De 0,5 à 1,5	Nombre de jours

Quelle(s) journée(s) ou demi-journée(s) ?

QC2

Accueil indisponible pendant la semaine de référence		
Le lundi matin	CLUAM_IND	Modalité
	1	Oui
Le lundi après-midi	CLUPM_IND	Modalité
	1	Oui
	2	Non
Le mardi matin	CMAAM_IND	Modalité
	1	Oui
Le mardi après-midi	CMAPM_IND	Modalité
	1	Oui
Le mercredi matin	CMEAM_IND	Modalité
	1	Oui
	2	Non
Le mercredi après-midi	CMEPM_IND	Modalité
	1	Oui
Le jeudi matin	CJEAM_IND	Modalité
	1	Oui
	2	Non
Le jeudi après-midi	CJEPM_IND	Modalité
	1	Oui
Le vendredi matin	CVEAM_IND	Modalité
	1	Oui
	2	Non
Le vendredi après-midi	CVEPM_IND	Modalité
	1	Oui
Le samedi matin	CSAAM_IND	Modalité
	1	Oui
	2	Non
Le samedi après-midi	CSAPM_IND	Modalité
	1	Oui
	2	Non
Le dimanche matin	CDIAM_IND	Modalité
	1	Oui
Le dimanche après-midi	CDIPM_IND	Modalité
	1	Oui

CREF_RESALT

[Au cours de la semaine dernière/ la semaine du JJ/MM/AAAA au JJ/MM/AAAA , est-ce que l'un de vos enfants [PRENOM_ENFx a résidé chez son autre parent entre lundi et vendredi?

QC3

En résidence alternée pendant la semaine de référence	
CREF_RESALT	Modalité
1	Oui
2	Non
3	Ne sait pas

CJR_RESALT (N)

Quelle(s) journée(s) ou demi-journée(s) ?

Variable calculée à partir du nombre de demi-journées indiquées à QC4

Nombre de jours en résidence alternée pendant la semaine de référence	
CJR_RESALT	Modalité
De 0,5 à 1,5	Nombre de jours

Quelle(s) journée(s) ou demi-journée(s) ?

QC4

Résidence alternée pendant la semaine de référence		
Le lundi matin	CLUAM_RES	Modalité
	1	Oui
	2	Non
Le lundi après-midi	CLUPM_RES	Modalité
	1	Oui
Le mardi matin	CMAAM_RES	Modalité
	1	Oui
	2	Non
Le mardi après-midi	CMAPM_RES	Modalité
	1	Oui
	2	Non
Le mercredi matin	CMEAM_RES	Modalité
	1	Oui
Le mercredi après-midi	CMEPM_RES	Modalité
	1	Oui
	2	Non
Le jeudi matin	CJEAM_RES	Modalité

	2	Non
Le jeudi après-midi	CJEPM_RES	Modalité
	1	Oui
Le vendredi matin	CVEAM_RES	Modalité
	1	Oui
	2	Non
Le vendredi après-midi	CVEPM_RES	Modalité
	1	Oui
	2	Non

DIFF_TRAV

Avez-vous des difficultés pour faire garder votre/vos enfant(s) lorsque vous rencontrez des problèmes d'organisation dans votre travail ou dans celui de votre conjoint (heures supplémentaires, déplacements...) ?

QC6

Difficultés de garde si problème d'organisation au travail	
DIFF_TRAV	Modalité
1	Souvent
2	Occasionnellement
3	Rarement
4	Jamais
5	Cette situation ne s'est jamais présentée
6	Ne sait pas

DIFF_MAL1

Avez-vous des difficultés pour faire garder votre/vos enfant(s) lorsqu'il(s) est (sont) malade(s) ?

QC7

Difficultés de garde si enfant malade	
DIFF_MAL1	Modalité
1	Souvent
2	Occasionnellement
3	Rarement
4	Jamais
5	Cette situation ne s'est jamais présentée

DIFF_MAL2

Avez-vous des difficultés pour faire garder votre/vos enfant(s) lorsque vous ou votre conjoint êtes malade ?

QC8

Difficultés de garde si parents malades	
DIFF_MAL2	Modalité
1	Souvent
2	Occasionnellement
3	Rarement
4	Jamais
5	Cette situation ne s'est jamais présentée
6	Ne sait pas

DIFF_INDIS

Avez-vous des difficultés pour faire garder votre/vos enfant(s) lorsque la personne ou l'organisme qui assure l'accueil de l'enfant est malade ou n'est pas disponible ?

QC9

Difficultés de garde si accueil indisponible	
DIFF_INDIS	Modalité
1	Souvent
2	Occasionnellement
3	Rarement
4	Jamais
5	Cette situation ne s'est jamais présentée

GARDFA

Y-a-t-il des membres de la famille, même éloignés, qui assurent, même occasionnellement, la garde de vos enfants ou de l'un d'entre eux

QG8

Garde par la famille	
GARDFA	Modalité
1	Oui
2	Non
3	Ne sait pas

PAR_REPV

Vos parents sont-ils encore en vie ?

QG8Bis

Parents du répondant toujours en vie	
PAR_REPV	Modalité
1	Oui, les deux
2	Oui, votre mère
3	Oui, votre père
4	Non

5	Ne sait pas
---	-------------

PAR_REPA

Exercent-ils un emploi ?

QG8Bis_1

Parents du répondant sont actifs	
PAR_REPA	Modalité
1	Oui, les deux
2	Oui, votre mère
3	Oui, votre père
4	Non
5	Ne sait pas

MR_REPA

Exerce-t-elle un emploi ?

QG8Bis_2

Mère du répondant active	
MR_REPA	Modalité
1	Oui
2	Non
3	Ne sait pas

PR_REPA

Exerce-t-il un emploi ?

QG8Bis_3

Père du répondant actif	
PR_REPA	Modalité
1	Oui
2	Non
3	Ne sait pas

PAR_CJV

Les parents de votre conjoint sont-ils encore en vie ?

QG8Ter

Parents du conjoint toujours en vie	
PAR_CJV	Modalité
1	Oui
2	Non
3	Ne sait pas

PAR_CJA

Exercent-ils en emploi ?

QG8Ter_1

Parents du conjoint sont actifs	
PAR_CJA	Modalité
1	Oui
2	Non
3	Ne sait pas

MR_CJA

Exerce-t-elle un emploi ?

QG8Ter_2

Mère du conjoint active	
MR_CJA	Modalité
1	Oui
2	Non
3	Ne sait pas

PR_CJA

Exerce-t-il un emploi ?

QG8Ter_3

Mère du conjoint active	
PR_CJA	Modalité
1	Oui
2	Non
3	Ne sait pas

PAR_PRABSV

Les parents de votre ex-conjoint sont-ils encore en vie ?

QG8Qua

Parents du père absent toujours en vie	
PAR_PRABSV	Modalité
1	Oui, les deux
2	Oui, sa mère
3	Oui, son père
4	Non
5	Ne sait pas

PAR_PRABSA

Exercent-ils un emploi ?

QG8Qua_1

Parents du père absent sont actifs	
PAR_PRABSA	Modalité
1	Oui, les deux
2	Oui, sa mère
3	Oui, son père
4	Non
5	<i>Ne sait pas</i>

MR_PRABSA

Exerce-t-elle un emploi ?

QG8Qua_2

Mère du père absent active	
MR_PRABSA	Modalité
1	Oui
2	Non
5	Ne sait pas

PR_PRABSA

Exerce-t-il un emploi ?

QG8Qua_3

Père du père absent actif	
PR_PRABSA	Modalité
1	Oui
2	Non
5	Ne sait pas

PAR_MRABSV

Les parents de votre ex-conjointe sont-ils encore en vie ?

QG8Qui

Parents de la mère absente toujours en vie	
PAR_MRABSV	Modalité
1	Oui, les deux
2	Oui, sa mère
3	Oui, son père
4	Non
5	Ne sait pas

PAR_MRABSA

Exercent-ils un emploi ?

QG8Qui_1

Parents de la mère absente sont actifs	
PAR_MRABSA	Modalité
1	Oui, les deux
2	Oui, sa mère
3	Oui, son père
4	Non
5	<i>Ne sait pas</i>

MR_MRABSA

Exerce-t-elle un emploi ?

QG8Qui_2

Mère de la mère absente active	
MR_MRABSA	Modalité
1	Oui
2	Non
5	Ne sait pas

PR_MRABSA

Exerce-t-il un emploi ?

QG8Qui_3 :

Père de la mère absente active	
PR_MRABSA	Modalité
1	Oui
2	Non
5	Ne sait pas

PROX

Des membres de la famille habitent-ils à moins de 30 minutes de trajet de votre domicile ?

QG17

Proximité familiale	
PROX	Modalité
1	Oui
2	Non
3	Ne sait pas

Est-ce qu'il s'agit... ?

QG18

Proximité familiale		
Proximité familiale du père absent du ménage	PROX_PERE	Modalité
	1	Oui
	2	Non
	3	Ne sais pas
Proximité familiale de la mère absente du ménage	PROX_MERE	Modalité
	1	Oui
	2	Non
	3	Ne sais pas
Proximité familiale des parents du répondant	PROX_PRREP	Modalité
	1	Oui
	2	Non
	3	Ne sais pas
Proximité familiale des parents du conjoint	PROX_PRCJ	Modalité
	1	Oui
	2	Non
	3	Ne sais pas
Proximité familiale des parents du père absent du ménage	PROX_PRPERE	Modalité
	1	Oui
	2	Non
	3	Ne sais pas
Proximité familiale des parents de la mère absente du ménage	PROX_PRMERE	Modalité
	1	Oui
	2	Non
	3	Ne sais pas
Proximité familiale des oncles et tantes	PROX_ONC	Modalité
	1	Oui
	2	Non
	3	Ne sais pas
Proximité familiale d'autres membres de la famille	PROX_AUT	Modalité
	1	Oui
	2	Non
	3	Ne sais pas

PROX_HAND

Cette proximité familiale a-t-elle été motivée en raison de l'état de santé ou du handicap de [PRENOM_EH

QG19

Proximité familiale en raison de la santé d'un enfant	
PROX_HAND	Modalité

1	Oui
2	Non
3	Ne sait pas

AMENER1

Qui amène votre/les enfant(s) sur leurs lieux d'accueil ?

QH11.1

Intervenant qui amène sur lieu d'accueil	
AMENER1	Modalité
1	Plutôt vous
2	[Si COUPLE = 1 Plutôt votre conjoint
3	[Si COUPLE = 1 Vous et votre conjoint
4	Une autre personne
5	Sans objet
6	Ne sait pas

AMENER1_LIB

Parmi cette liste, qui amène votre/les enfant(s) sur leurs lieux d'accueil ?

QH11.1a

Autre intervenant qui amène sur lieu d'accueil	
AMENER1_LIB	Modalité
01	Père seul.
02	Mère seule.
08	Belle-mère seule.
09	Grands-parents ou arrière-grands-parents maternels.
10	Grands-parents ou arrière-grands-parents paternels.
11	Oncle(s), tante(s).
12	Frère(s), sœur(s), demi-frère(s), demi-sœur(s).
13	Autres membres de la famille.
14	Assistant maternel agréé, maison d'assistants maternels agréés.
15	Assistant maternel non agréé, nourrice/garde d'enfant à l'extérieur du domicile (y. c. non déclaré, au noir).
16	Garde d'enfant au domicile du répondant (garde simple).
17	Garde d'enfant en garde partagée entre le domicile du répondant et celui d'une autre famille.
18	École maternelle publique.

19	École maternelle privée.
27	Halte-garderie.
29	Accueil périscolaire, étude du soir.
30	Accueil de loisir, centre de loisir.
31	Centre d'activités culturelles et sportives (club/école de sport, maison des jeunes et de la culture (MJC)), centre socioculturel, centre d'activité religieuse.
32	Travailleuse familiale, aide-ménagère.
33	Au pair.
35	Ami, voisin.
36	Autre personne extérieure à la famille.
37	Soutien scolaire ext. à l'école, prof particulier (y compris étudiants, associations).
38	Établissements spécialisés (enfants handicapés etc.) ou intervenant médical ou paramédical (psychologue, orthophoniste, etc.).
39	Transports en commun, bus de ramassage.
40	L'enfant est seul.

AMENER2

Qui amène votre/les enfant(s) à l'école ?

QH11.2

Intervenant qui amène à l'école	
AMENER2	Modalité
1	Plutôt vous
2	[Si COUPLE = 1 Plutôt votre conjoint
3	[Si COUPLE = 1 Vous et votre conjoint
4	Une autre personne
5	Sans objet
6	Ne sait pas

AMENER2_LIB

Parmi cette liste, qui amène votre/les enfant(s) à l'école ?

QH11.2a

Autre intervenant qui amène à l'école	
AMENER2_LIB	Modalité
01	Père seul.
02	Mère seule.
03	Père et mère.

07	Beau-père seul.
08	Belle-mère seule.
09	Grands-parents ou arrière-grands-parents maternels.
10	Grands-parents ou arrière-grands-parents paternels.
11	Oncle(s), tante(s).
12	Frère(s), sœur(s), demi-frère(s), demi-sœur(s).
13	Autres membres de la famille.
14	Assistant maternel agréé, maison d'assistants maternels agréés.
15	Assistant maternel non agréé, nourrice/garde d'enfant à l'extérieur du domicile (y. c. non déclaré, au noir).
16	Garde d'enfant au domicile du répondant (garde simple).
17	Garde d'enfant en garde partagée entre le domicile du répondant et celui d'une autre famille.
18	École maternelle publique.
27	Halte-garderie.
29	Accueil périscolaire, étude du soir.
30	Accueil de loisir, centre de loisir.
32	Travailleuse familiale, aide-ménagère.
34	Baby-sitter
35	Ami, voisin.
36	Autre personne extérieure à la famille.
37	Soutien scolaire ext. à l'école, prof particulier (y compris étudiants, associations).
38	Établissements spécialisés (enfants handicapés etc.) ou intervenant médical ou paramédical (psychologue, orthophoniste, etc.).
39	Transports en commun, bus de ramassage.

CHERCHER1

Qui va chercher votre/les enfant(s) sur son lieu d'accueil ?

QH11.3

Intervenant qui va chercher sur lieu d'accueil	
CHERCHER1	Modalité
1	Plutôt vous
2	[Si COUPLE = 1 Plutôt votre conjoint
3	[Si COUPLE = 1 Vous et votre conjoint
4	Une autre personne
5	Sans objet
6	Ne sait pas

CHERCHER1_LIB

Qui va chercher votre enfant à l'école ?

QH11.3a

Autre intervenant qui va chercher sur lieu d'accueil	
CHERCHER1_LIB	Modalité
01	Père seul.
02	Mère seule.
03	Père et mère.
08	Belle-mère seule.
09	Grands-parents ou arrière-grands-parents maternels.
10	Grands-parents ou arrière-grands-parents paternels.
11	Oncle(s), tante(s).
12	Frère(s), sœur(s), demi-frère(s), demi-sœur(s).
13	Autres membres de la famille.
14	Assistant maternel agréé, maison d'assistants maternels agréés.
15	Assistant maternel non agréé, nourrice/garde d'enfant à l'extérieur du domicile (y. c. non déclaré, au noir).
16	Garde d'enfant au domicile du répondant (garde simple).
17	Garde d'enfant en garde partagée entre le domicile du répondant et celui d'une autre famille.
18	École maternelle publique.
27	Halte-garderie.
29	Accueil périscolaire, étude du soir.
30	Accueil de loisir, centre de loisir.
32	Travailleuse familiale, aide-ménagère.
34	Baby-sitter
35	Ami, voisin.
36	Autre personne extérieure à la famille.
37	Soutien scolaire ext. à l'école, prof particulier (y compris étudiants, associations).
38	Établissements spécialisés (enfants handicapés etc.) ou intervenant médical ou paramédical (psychologue, orthophoniste, etc.).
39	Transports en commun, bus de ramassage.

CHERCHER2

Qui va chercher votre/les enfant(s) à l'école ?

QH11.4

Intervenant qui va chercher à l'école
--

CHERCHER2	Modalité
1	Plutôt vous
2	[Si COUPLE = 1 Plutôt votre conjoint
3	[Si COUPLE = 1 Vous et votre conjoint
4	Une autre personne
5	Sans objet
6	Ne sait pas

CHERCHER2_LIB

Parmi cette liste, qui va chercher votre/les enfant(s) à l'école ?

QH11.4a

Autre intervenant qui va chercher à l'école	
CHERCHER2_LIB	Modalité
01	Père seul.
02	Mère seule.
07	Beau-père seul.
08	Belle-mère seule.
09	Grands-parents ou arrière-grands-parents maternels.
10	Grands-parents ou arrière-grands-parents paternels.
11	Oncle(s), tante(s).
12	Frère(s), sœur(s), demi-frère(s), demi-sœur(s).
13	Autres membres de la famille.
14	Assistant maternel agréé, maison d'assistants maternels agréés.
15	Assistant maternel non agréé, nourrice/garde d'enfant à l'extérieur du domicile (y. c. non déclaré, au noir).
16	Garde d'enfant au domicile du répondant (garde simple).
17	Garde d'enfant en garde partagée entre le domicile du répondant et celui d'une autre famille.
18	École maternelle publique.
24	Crèche parentale.
27	Halte-garderie.
29	Accueil périscolaire, étude du soir.
30	Accueil de loisir, centre de loisir.
32	Travailleuse familiale, aide-ménagère.
34	Baby-sitter
35	Ami, voisin.
36	Autre personne extérieure à la famille.
37	Soutien scolaire ext. à l'école, prof particulier (y compris étudiants,

	associations).
39	Transports en commun, bus de ramassage.

PROB

Qui appelle t'on en cas de problème sur les lieux d'accueil ou d'éducation ?

QH11.5

Intervenant qui est appelé si problème	
PROB	Modalité
1	Plutôt vous
2	[Si COUPLE = 1 Plutôt votre conjoint
3	[Si COUPLE = 1 Vous et votre conjoint
4	Une autre personne
5	Sans objet
6	Ne sait pas

PROB_LIB

Parmi cette liste, qui appelle t'on en cas de problème sur les lieux d'accueil ou d'éducation ?

QH11.5a

Autre intervenant qui est appelé si problème	
PROB_LIB	Modalité
01	Père seul.
02	Mère seule.
03	Père et mère.
08	Belle-mère seule.
09	Grands-parents ou arrière-grands-parents maternels.
10	Grands-parents ou arrière-grands-parents paternels.
11	Oncle(s), tante(s).
12	Frère(s), sœur(s), demi-frère(s), demi-sœur(s).
13	Autres membres de la famille.
14	Assistant maternel agréé, maison d'assistants maternels agréés.
15	Assistant maternel non agréé, nourrice/garde d'enfant à l'extérieur du domicile (y. c. non déclaré, au noir).
16	Garde d'enfant au domicile du répondant (garde simple).
17	Garde d'enfant en garde partagée entre le domicile du répondant et celui d'une autre famille.
35	Ami, voisin.
36	Autre personne extérieure à la famille.

FORM

Qui gère les formalités administratives liées aux modes d'accueil ?

QH11.6

Intervenant qui gère les formalités administratives	
FORM	Modalité
1	Plutôt vous
2	[Si COUPLE = 1 Plutôt votre conjoint
3	[Si COUPLE = 1 Vous et votre conjoint
4	Une autre personne
5	Sans objet

FORM_LIB

Parmi cette liste, qui gère les formalités administratives liées aux modes d'accueil ?

QH11.6a

Autre intervenant qui gère les formalités administratives	
FORM_LIB	Modalité
01	Père seul.
02	Mère seule.
03	Père et mère.
10	Grands-parents ou arrière-grands-parents paternels.
13	Autres membres de la famille.
14	Assistant maternel agréé, maison d'assistants maternels agréés.
32	Travailleuse familiale, aide-ménagère.
38	Établissements spécialisés (enfants handicapés etc.) ou intervenant médical ou paramédical (psychologue, orthophoniste, etc.).

REVEIL

Qui s'occupe de votre/des enfant(s) lorsqu'il/elle se réveille la nuit ?

QH11.7

Intervenant qui se réveille la nuit	
REVEIL	Modalité
1	Plutôt vous
2	[Si COUPLE = 1 Plutôt votre conjoint
3	[Si COUPLE = 1 Vous et votre conjoint
4	Une autre personne
5	Sans objet
6	Ne sait pas

REVEIL_LIB

Parmi cette liste, qui s'occupe votre/des enfant(s) lorsqu'ils se réveillent la nuit ?

QH11.7a

Autre intervenant qui se réveille la nuit	
REVEIL_LIB	Modalité
01	Père seul.
02	Mère seule.
03	Père et mère.
09	Grands-parents ou arrière-grands-parents maternels.
10	Grands-parents ou arrière-grands-parents paternels.

MALADIE

Qui reste à la maison avec votre/les enfant(s) quand ils sont malades ?

QH11.8

Intervenant qui reste avec enfant malade	
MALADIE	Modalité
1	Plutôt vous
2	[Si COUPLE = 1 Plutôt votre conjoint
3	[Si COUPLE = 1 Vous et votre conjoint
4	Une autre personne
5	Sans objet
6	Ne sait pas

MALADIE_LIB

Parmi cette liste, qui reste à la maison avec votre/les enfant(s) quand ils sont malades ?

QH11.8a

Autre intervenant qui reste avec enfant malade	
MALADIE_LIB	Modalité
01	Père seul.
02	Mère seule.
03	Père et mère.
04	Père et belle-mère.
07	Beau-père seul.
08	Belle-mère seule.
09	Grands-parents ou arrière-grands-parents maternels.
10	Grands-parents ou arrière-grands-parents paternels.
11	Oncle(s), tante(s).
12	Frère(s), sœur(s), demi-frère(s), demi-sœur(s).
13	Autres membres de la famille.

14	Assistant maternel agréé, maison d'assistants maternels agréés.
15	Assistant maternel non agréé, nourrice/garde d'enfant à l'extérieur du domicile (y. c. non déclaré, au noir).
16	Garde d'enfant au domicile du répondant (garde simple).
17	Garde d'enfant en garde partagée entre le domicile du répondant et celui d'une autre famille.
22	Crèche municipale, départementale
34	Baby-sitter
35	Ami, voisin.

ACTIVITE

Qui accompagne votre/les enfant(s) à des activités culturelles, sportives ou de loisirs ?

QH11.9

Intervenant qui accompagne aux activités	
ACTIVITE	Modalité
1	Plutôt vous
2	[Si COUPLE = 1 Plutôt votre conjoint
3	[Si COUPLE = 1 Vous et votre conjoint
4	Une autre personne
5	Sans objet
6	Ne sait pas

ACTIVITE_LIB

Parmi cette liste, qui accompagne votre/les enfant(s) à des activités culturelles, sportives ou de loisirs ?

QH11.9a

Autre intervenant qui accompagne aux activités	
ACTIVITE_LIB	Modalité
01	Père seul.
02	Mère seule.
03	Père et mère.
08	Belle-mère seule.
09	Grands-parents ou arrière-grands-parents maternels.
10	Grands-parents ou arrière-grands-parents paternels.
12	Frère(s), sœur(s), demi-frère(s), demi-sœur(s).
13	Autres membres de la famille.
14	Assistant maternel agréé, maison d'assistants maternels agréés.
15	Assistant maternel non agréé, nourrice/garde d'enfant à l'extérieur du domicile (y. c. non déclaré, au noir).

16	Garde d'enfant au domicile du répondant (garde simple).
17	Garde d'enfant en garde partagée entre le domicile du répondant et celui d'une autre famille.
18	École maternelle publique.
29	Accueil périscolaire, étude du soir.
30	Accueil de loisir, centre de loisir.
31	Centre d'activités culturelles et sportives (club/école de sport, maison des jeunes et de la culture (MJC)), centre socioculturel, centre d'activité religieuse.
32	Travailleuse familiale, aide-ménagère.
33	Au pair.
34	Baby-sitter
35	Ami, voisin.
36	Autre personne extérieure à la famille.
39	Transports en commun, bus de ramassage.
40	L'enfant est seul.

Tuu2017

Tranche d'unité urbaine

Tranche d'unité urbaine	
Tuu2017	Modalité
0	Commune rurale
1	Unité urbaine de moins de 5 000 habitants
2	Unité urbaine de 5 000 à 9 999 habitants
3	Unité urbaine de 10 000 à 19 999 habitants
4	Unité urbaine de 20 000 à 49 999 habitants
5	Unité urbaine de 50 000 à 99 999 habitants
6	Unité urbaine de 100 000 à 199 999 habitants
7	Unité urbaine de 200 000 à 1 999 999 habitants
8	Unité urbaine de Paris

REG (N)

Région

Région	
reg	Modalité
11	Île-de-France
21	Champagne-Ardenne
22	Picardie
23	Haute-Normandie

24	Centre
25	Basse-Normandie
26	Bourgogne
31	Nord-Pas-de-Calais
41	Lorraine
42	Alsace
43	Franche-Comté
52	Pays de la Loire
53	Bretagne
54	Poitou-Charentes
72	Aquitaine
73	Midi-Pyrénées
74	Limousin
82	Rhône-Alpes
83	Auvergne
91	Languedoc-Roussillon
93	Provence Alpes-Côte d'Azur
94	Corse
974	Ile de la Réunion

QPV (N)

quartiers de la politique de la ville	
qpv	Modalité
0	Non
1	Oui

CATMEN(N)

Catégorie du ménage

Variable construite à partir de *acteu*, *bacteu*, QA3 (TYPCONG), QB3 (BTYPCONG), QA22 (TPSTRAV), QB22 (BTPSTRAV), QA23 (QUOT), QB23(BQUOT), QA24 (QUOT2), QB24 (BQUOT2) et TH7 (COUPLE)

Catégorie du ménage	
Catmen	Modalité
1	Au moins un parent inactif ou au chômage
2	Au moins un parent qui travaille à temps partiel, inférieur ou égal à 50%
3	Au moins un parent qui travaille à temps partiel, supérieur à 50%
4	Les deux parents travaillent à temps complet

DATE_COLL (N)

Date de la collecte

Date de la collecte
Au format AAAAMMJJ

SEM_REF_num

Création de la variable

Identification de la semaine de référence	
SEM_REF_num	Modalité
De 1 à 29	Numéro de la semaine

ABSCPATER

Construit à partir de ABSCPATERC1-C2 construits à partir de CPATERC1-C2=4

Suite à la naissance de [BENJAMIN , son père a-t-il pris au moins un jour de congé de paternité ?

QH5C1, QH5C2

Absence de droit du congé de paternité	
ABSCPATER	Modalité
1	Oui

AGE_REP_ACT

Variables construites à partir de AGE_REP_ACTC1, AGE_REP_ACTC2, AGE_REP_ACTCONJC3, AGE_REP_ACTREPC3

QH10C1, QH10C2, QH10C3, QH10.2.C3

Âge du benjamin à la reprise de l'activité de la mère	
AGE_REP_ACT	Modalité
Nombre de mois	Mois au format MM

CADOPTCONJC3

Suite à l'arrivée de [BENJAMIN , votre conjoint(e) a-t-il/elle pris le ou les congés suivants :

QH8.2.C3

Congé d'adoption ou autres congés conjoint CAS 3	
CADOPTCONJC3	Modalité
1	Congé d'adoption uniquement
2	Congé d'adoption et congé annuel
3	Autres situations
4	Aucun congé
5	Ne sait pas

CADOPTREPC3

Suite à l'arrivée de [BENJAMIN , avez-vous pris le ou les congés suivants :

QH.8C3

Congé d'adoption ou autres congés répondant CAS 3	
CADOPTREPC3	Modalité
1	Congé d'adoption uniquement
2	Congé d'adoption et congé annuel
3	Autres situations
4	Aucun congé
4	Ne sait pas

CESS_MERE

Période sans emploi avant la naissance du benjamin

Construite à partir de CESS_MEREC1, CESS_MEREC2, CESS_MEREC5, CESS_REPC3, CESS_CONJC3

QH.2C1bis QH.2C2bis QH.2C3bis QH.2C3 QH.2C5bis

Période sans emploi avant la naissance du benjamin	
CESS_MERE	Modalité
1	Moins d'un an
2	Un an et plus
3	Vous n'avez jamais travaillé
4	Ne sait pas

CESS_PERE

Depuis combien de temps avait-il cessé de travailler ?

Construite à partir de de CESS_PEREC1, CESS_PEREC2, CESS_PEREC5, CESS_REPC3, CESS_CONJC3

QH.2 C1 QH.2 C2 QH.2C3bis QH.2C3 QH.2C5

Période sans emploi à la naissance du benjamin	
CESS_PERE	Modalité
1	Moins d'un an
2	Un an ou plus
3	Il n'a jamais travaillé
4	Ne sait pas

CGE_CPATER

A-t-il prolongé son congé paternité par d'autres types de congés (congés annuels, RTT, congé parental, congés d'une convention collective, congés sans solde...)?

Construite à partir de CGE_PATERC1, CGE_PATERC2, CGE_PATERC5

QH.6.2.C1 QH.6.2.C2 QH.6.2.C5

Prise de congé pour prolonger le congé de paternité	
CGE_CPATER	Modalité
1	Oui
2	Non

3	Ne sait pas
---	-------------

CGE_PAR_MERE

Construite à partir de CGE_PAR_MEREC1, CGE_PAR_MEREC2, CGE_PAR_MEREC5, CGE_PAR_CONJ3, CGE_PAR_REPC3

QH.3bis.C1bis QH.3bis.C2bis QH.3bis.C3bis QH.3bis.C3 QH.3bis.C5bis

Recours par la mère au congé parental à temps complet après la naissance du benjamin	
CGE_PAR_MERE	Modalité
1	Oui
2	Non
3	Ne sait pas

CGE_PAR_PERE

Construite à partir de CGE_PAR_PEREC1, CGE_PAR_PEREC2, CGE_PAR_PEREC5, CGE_PAR_CONJ3, CGE_PAR_REPC3

QH.3bis.C1 QH.3bis.C2 QH.3bis.C3bis QH.3bis.C3 QH.3bis.C5

Recours par le père au congé parental à temps complet après la naissance du benjamin	
CGE_PAR_PERE	Modalité
1	Oui
2	Non
3	Ne sait pas

CHO_MERE

Avez-vous perçu des allocations chômage au cours des 12 mois précédant la naissance de [BENJAMIN] ?

Construite à partir de CHO_MEREC1, CHO_MEREC2, CHO_MEREC5, CHO_REPC3, CHO_CONJ3

QH.3C1bis, QH.3C2bis QH.3C3 QH.3C3bis QH.3C5bis

Perception d'allocations chômage avant la naissance du benjamin par la mère	
CHO_MERE	Modalité
1	Oui
2	Non
3	Ne sait pas

CHO_PERE

Avez-vous perçu des allocations chômage au cours des 12 mois précédant la naissance de [BENJAMIN]

Construite à partir de CHO_PEREC1, CHO_PEREC2, CHO_PEREC5, CHO_REPC3, CHO_CONJ3

QH.3C1 QH.3C2 QH.3C3 QH.3C3bis QH.3C5

Perception d'allocations chômage à la naissance du benjamin par le père	
CHO_PERE	Modalité
1	Oui

2	Non
3	Ne sait pas

CNAIS_ANN

Construite à partir de CNAIS_ANNC1-C2

QH.8C1 QH.8C2

Naissance du benjamin : congés annuels pris par la mère	
CNAIS_ANN	Modalité
1	Oui

CNAIS_AUC

Construite à partir de CNAIS_AUCC1-C2

QH.8C1 QH.8C2

Naissance du benjamin : aucun congé pris par la mère	
CNAIS_AUC	Modalité
1	Oui

CNAIS_AUT

Construite à partir de CNAIS_AUTC1-C2

QH.8C1 QH.8C2

Naissance du benjamin : autres congés pris par la mère	
CNAIS_AUT	Modalité
1	Oui

CNAIS_MAT

Construite à partir de CNAIS_MATC1-C2

QH.8C1 QH.8C2

Naissance du benjamin : congé de maternité pris par la mère	
CNAIS_MAT	Modalité
1	Oui

CNAIS_NSP

Construite à partir de CNAIS_NSPC1-C2

QH.8C1 QH.8C2

Naissance du benjamin : congé pris par la mère NSP	
CNAIS_NSP	Modalité
1	Oui

CNAIS_PARTI

Construite à partir de CNAIS_PARTIC1-C2

QH.8C1 QH.8C2

Naissance du benjamin : congé particulier pris par la mère	
CNAIS_PARTI	Modalité
1	Oui

CNAIS_PATH

Construite à partir de CNAIS_PATHC1-C2

QH.8C1 QH.8C2

Naissance du benjamin : congé pathologique pris par la mère	
CNAIS_PATH	Modalité
1	Oui

CPADOPTIONREPC3

Suite à l'arrivée de [BENJAMIN , avez-vous pris au moins un jour de congé d'adoption ?

QH.5C3

Arrivée du benjamin : prise du congé d'adoption par le répondant	
CPADOPTIONREPC3	Modalité
1	Oui
2	Non
3	Ne sait pas

CPADOPTIONCONJC3

QH.5.2C3

Arrivée du benjamin : prise du congé d'adoption par le conjoint	
CPADOPTIONCONJC3	Modalité
1	Oui
2	Non
3	Ne sait pas

CPATER

Construite à partir de CPATERC1-C2

QH.5C1 QH.5C2 QH.5C5

Naissance du benjamin: pris d'au moins un jour de congé de paternité par le père	
CPATER	Modalité
1	Oui
2	Non
3	Ne sait pas

NAISSJUILLET

La naissance de [Benjamin était-elle prévue après le 1er juillet 2021 ?

QH.5.2.C1 QH.5.2.C2 QH.5.2.C5

Naissance prévue du benjamin après le 1er juillet 2021	
NAISSJUILLET	Modalité
1	Oui
2	Non
3	Ne sait pas

NBJCPATER (N)

Construite à partir de NBJCPATERC1, NBJCPATERC2, NBJCPATERC5

QH.6.1.C1-5 // QH.6.2.1.C1 // QH.6.3.1.C1 QH.6.1.C5 // QH.6.3.1.C5

Nombre de jours congé de paternité CAS1	
NBJCPATER	Modalité
De 1 à 30	Nombre de jours

NBSCPATER (N)

Construite à partir de NBSCPATERC1, NBSCPATERC2, NBSCPATERC5

QH.6.1.C1-5

Nombre de semaines de congé de paternité	
NBSCPATERC1	Modalité
Nombre de semaines	De 1 à 60

NBTCPATER (N)

Construite à partir de NBTCPATERC1, NBTCPATERC2, NBSCPATERC5

QH.6.1.C1-5 // QH.6.3.1.C1-5

Totalité congé de paternité	
NBTCPATER	Modalité
1	Oui

NBCPATER_NSP

Construite à partir de NBCPATERC1_NSP, NBCPATERC2_NSP, NBCPATERC5_NSP

QH.6.1.C1 // QH.6.2.1.C1 // QH.6.3.1.C1

Durée congé de paternité NSP	
NBCPATER_NSP	Modalité
1	Oui

TYP CGE_CPATER

Quels types de congés ?

QH.6.2bis.C1

Type de congé pris pour prolonger le congé de paternité	
TYP CGE_CPATER	Modalité
Open	

NBCGE_CPATER (N)

Construite à partir de NBCGE_CPATERC1, NBCGE_CPATERC2, NBCGE_CPATERC5

QH.6.3.C1

Nombre de congé pris pour prolonger le congé de paternité	
NBCGE_CPATER	Modalité
Nombre de jours	

PCPATER

Construite à partir de PCPATERC1, PCPATERC2, PCPATERC5

QH.7.1.C1

Période du congé de paternité	
PCPATER	Modalité
1	La semaine qui a suivi la naissance
2	Plus tard au cours du congé de maternité
3	Après le congé de maternité
4	Ne sait pas

NBJCPATERFIN (N)

Construite à partir de NBJCPATERFINC1, NBJCPATERFINC2, NBJCPATERFINC5

QH.6.2bis.1.C1

Nombre de jours congé de paternité restant	
NBJCPATERFIN	Modalité
Nombre de jours	De 1 à 30

NBCPATERFIN_NSP

Construite à partir de NBJCPATERFINC1_NSP, NBJCPATERFINC2_NSP, NBJCPATERFINC5_NSP

QH.6.2bis.1.C1

Durée congé de paternité restant NSP	
NBCPATERFIN_NSP	Modalité
1	Oui

FRAC_CPATER

Construite à partir de FRAC_CPATERC1, FRAC_CPATERC2, FRAC_CPATERC5

QH.6.4.C1

Nombre de période du congé paternité	
FRAC_CPATER	Modalité
1	En une seule fois au moment de la naissance
2	En plusieurs fois
3	Ne sait pas

CPATER_HORSCM

Construite à partir de CPATER_HORSCMC1, CPATER_HORSCMC2, CPATER_HORSCMC5

A-t-il pris une partie de ces 25 jours de congé paternité après votre congé maternité ?

QH.7.2.C1

Congé de paternité après congés de maternité	
CPATER_HORSCM	Modalité
1	Oui
2	Non
3	Ne sait pas

PECPATER

Construite à partir de PECPATERC1, PECPATERC2, PECPATERC5

QH.7.3.C1

Période envisagée du congé de paternité	
PECPATER	Modalité
1	Oui pendant votre congé maternité
2	Oui après votre congé maternité
3	Non
4	Ne sait pas

NBJECPATER (N)

Construite à partir de NBJECPATERC1, NBJECPATERC2, NBJECPATERC5

Combien de jours de congé paternité supplémentaire a-t-il prévu de prendre ?

QH.7.4.C1

Jours supplémentaires du congé de paternité	
NBJECPATER	Modalité
Nombre de jours	De 1 à 30

CGEE_CPATER

Construite à partir de CGEE_CPATERC1, CGEE_CPATERC2, CGEE_CPATER C5

A-t-il ou pense-t-il prolongé(er) son congé paternité par d'autres types de congés (congés annuels, RTT, congé parental, congés d'une convention collective, congés sans solde...)?

QH.7.5C1-5

Prise de congé envisagée pour prolonger le congé de paternité	
CGEE_CPATER	Modalité
1	Oui
2	Non
3	Ne sait pas

TYP CGEE_CPATERC1

Quels types de congés ?

QH.7.5bis.C1

Type de congé envisagé pour prolonger le congé de paternité

TYPGEE_CPATERC1	Modalité
Open	

NBCGEE_CPATER

Construite à partir de NBCGEE_CPATERC1, NBCGEE_CPATERC2, NBCGEE_CPATERC5

Combien de jours de congés a-t-il ou pense-t-il ajouté(er) à son congé de paternité ?

QH.7.6.C1

Nombre de jours de congés envisagés pour prolonger le congé de paternité	
NBCGEE_CPATER	Modalité
Nombre de jours	

DATE_REP_ACT

Construite à partir de DATE_REP_ACTC1, DATE_REP_ACTC2

À quelle date avez-vous repris une activité professionnelle ?

QH.9C1

Date de reprise d'activité	
DATE_REP_ACT	Modalité
Mois de (1 à 12) et année	Mois au format MM et Année au format AAAA
1	N'a pas repris son activité
99 : 999	Ne sait pas

DATE_REP_ACTCONJC3

À quelle date a-t-il/elle repris son activité ?

QH.9.2.C3

Date de reprise d'activité du conjoint adoptant	
DATE_REP_ACTREPC3	Modalité
Mois de (1 à 12) et année	Mois au format MM et Année au format AAAA
1	N'a pas repris son activité
99 : 999	Ne sait pas

DATE_REP_ACTREPC3

À quelle date avez-vous repris votre activité ?

QH.9C3

Date de reprise d'activité du répondant adoptant	
DATE_REP_ACTREPC3	Modalité
Mois de (1 à 12) et année	Mois au format MM et Année au format AAAA
1	N'a pas repris son activité
99 : 999	Ne sait pas

DUR_REPC3

A l'arrivée de [BENJAMIN , depuis combien de temps occupez-vous cet emploi ?

QH1bis.C3bis

Durée d'occupation de l'emploi du répondant adoptant à l'arrivée du benjamin	
DUR_REPC3	Modalité
1	Moins d'un an
2	Un an ou plus
3	Ne sait pas

DUR_CONJC3

A l'arrivée de [BENJAMIN , depuis combien de temps occupait-il/elle cet emploi ?

QH1bis.C3

Durée d'occupation de l'emploi du conjoint adoptant à l'arrivée du benjamin CAS 3	
DUR_CONJC3	Modalité
1	Moins d'un an
2	Un an ou plus
3	Ne sait pas

DUR_MERE

Construite à partir de DUR_MEREC1, DUR_MEREC2, DUR_MEREC5

Avant la naissance de [BENJAMIN , depuis combien de temps occupiez-vous cet emploi ?

QH1bis.C1bis

Durée d'occupation de l'emploi de la mère avant la naissance du benjamin	
DUR_MERE	Modalité
1	Moins d'un an
2	Un an ou plus
3	Ne sait pas

DUR_PERE

Construite à partir de DUR_PEREC1, DUR_PEREC2, DUR_PEREC5

A la naissance de [BENJAMIN , depuis combien de temps occupait-il cet emploi ?

QH1bis.C1

Durée d'occupation de l'emploi du père avant la naissance du benjamin	
DUR_PERE	Modalité
1	Moins d'un an
2	Un an ou plus
3	Ne sait pas

JOURS_ADOPTC3

Suite à l'arrivée de [BENJAMIN , avez-vous pris les trois jours de congé pour adoption accordés par votre employeur ?

QH.4C3

3 jours employeur répondant adoptant

JOURS_ADOPTC3	Modalité
1	Oui
2	Non
3	Ne sait pas

JOURS_CONJC3

Suite à l'arrivée de [BENJAMIN , votre conjoint a-t-il/elle pris les trois jours de congé pour adoption accordés par son employeur ?

QH.4.2.C3

3 jours employeur conjoint adoptant	
JOURS_CONJC3	Modalité
1	Oui
2	Non
3	Ne sait pas
4	N'y avait pas droit

JOURS_PERE

Construite à partir de JOURS_PEREC1, JOURS_PEREC2, JOURS_PEREC5

Suite à la naissance de [BENJAMIN , son père a-t-il pris les trois jours de congé de naissance accordés par son employeur ?

QH.4C1-C5

3 jours employeur	
JOURS_PERE	Modalité
1	Oui
2	Non
3	Ne sait pas
4	N'y avait pas droit

MENAGE_AEEH

Votre ménage perçoit-il l'allocation d'éducation de l'enfant handicapé (AEEH) ?

QMH.6

Ménage bénéficiaire de l'AEEH	
MENAGE_AEEH	Modalité
1	Oui
2	Non
3	Ne sait pas

NBJCPADOPTIONREPC3

Combien de jours ce congé a-t-il duré ?

QH.6.1.C3

Nombre de jours congé d'adoption répondant adoptant	
NBJCPADOPTIONREPC3	Modalité

Nombre de jours	De 1 à 30
-----------------	-----------

NBJCPADOPTIONCONJC3 (N)

Combien de jours ce congé a-t-il duré ?

QH.6.2.C3

Nombre de jours congé d'adoption conjoint adoptant	
NBJCPADOPTIONCONJC3	Modalité
Nombre de jours	De 1 à 30

NBSCPADOPTIONCONJC3 (N)

Combien de jours ce congé a-t-il duré ?

QH.6.2.C3

Nombre de semaine congé adoption conjoint adoptant	
NBJCPADOPTIONCONJC3	Modalité
Nombre de semaines	De 1 à 60

NBSCPADOPTIONREPC3 (N)

Combien de jours ce congé a-t-il duré ?

QH.6.1.C3

Nombre de semaine congé adoption répondant adoptant	
NBJCPADOPTIONREPC3	Modalité
Nombre de semaines	De 1 à 30

NBTCPADOPTIONREPC3

Combien de jours ce congé a-t-il duré ?

QH.6.1.C3

Totalité congé adoption répondant adoptant	
NBTCPADOPTIONREPC3	Modalité
1	Oui

NBTCPADOPTIONCONJC3

Combien de jours ce congé a-t-il duré ?

QH.6.2.C3

Totalité congé adoption conjoint adoptant	
NBTCPADOPTIONCONJC3	Modalité
1	Oui

NBCPADOPTIONREPC3_NSP

Combien de jours ce congé a-t-il duré ?

QH.6.1.C3

Durée congé d'adoption répondant adoptant NSP	
NBCPADOPTIONREPC3_NSP	Modalité
1	Oui

NBCPADOPTIONCONJC3_NSP

Combien de jours ce congé a-t-il duré ?

QH.6.2.C3

Durée congé d'adoption conjoint adoptant NSP	
NBCPADOPTIONCONJC3_NSP	Modalité
1	Oui

NJOURS_ADOPTC3

Suite à l'arrivée de [BENJAMIN , avez-vous pris les trois jours de congé pour adoption accordés par votre employeur ?

QH.4C3

Absence de droit des 3 jours employeur du répondant adoptant	
NJOURS_ADOPTC3	Modalité
1	Oui
2	Non
3	Ne sait pas

NJOURS_CONJC3

Suite à l'arrivée de [BENJAMIN , votre conjoint a-t-il/elle pris les trois jours de congé pour adoption accordés par son employeur ?

QH.4.2.C3

Absence de droit des 3 jours employeur conjoint adoptant	
NJOURS_CONJC3	Modalité
1	Oui
2	Non
3	Ne sait pas
4	N'y avait pas droit

NJOURS_PERE

Construite à partir de NJOURS_PEREC1, NJOURS_PEREC2, NJOURS_PEREC5

Suite à la naissance de [BENJAMIN , son père a-t-il pris les trois jours de congé de naissance accordés par son employeur ?

QH.4C1-5

Absence de droit des 3 jours employeur	
NJOURS_PERE	Modalité

1	Oui
---	-----

PARABS

Parent absent du ménage	
PARABS	Modalité
1	Père absent
2	Mère absent

SIT_REPC3

A l'arrivée de [BENJAMIN , quelle était votre situation par rapport à l'emploi ?

QH.1C3

Situation du répondant adoptant à l'arrivée du benjamin	
SIT_REPC3	Modalité
1	Vous occupiez un emploi salarié
2	Vous occupiez un emploi non salarié
3	Vous étiez sans emploi et perceviez des allocations chômage
4	Vous étiez sans emploi, mais ne perceviez pas d'allocations chômage
5	Ne sait pas
6	Sans objet

SIT_CONJC3

A l'arrivée de [BENJAMIN , quelle était la situation de votre conjoint(e) par rapport à l'emploi ?

QH.1C3

Situation du conjoint adoptant à l'arrivée du benjamin	
SIT_CONJC3	Modalité
1	Il/elle occupait un emploi salarié
2	Il/elle occupait un emploi non salarié
3	Il/elle était sans emploi et percevait des allocations chômage
4	Il/elle était sans emploi, mais ne percevait pas d'allocations chômage
5	Ne sait pas
6	Sans objet

SIT_MERE

Construite à partir de SIT_MEREC1, SIT_MEREC2, SIT_MEREC5

Avant la naissance de [BENJAMIN , quelle était votre situation par rapport à l'emploi ?

QH.1C1bis-5bis

Situation de la mère avant la naissance du benjamin	
SIT_MERE	Modalité

1	Elle occupait un emploi salarié
2	Elle occupait un emploi non salarié
3	Elle était sans emploi et percevait des allocations chômage
4	Elle était sans emploi, mais ne percevait pas d'allocations chômage
5	Ne sait pas

SIT_PERE

Construite à partir de SIT_PEREC1, SIT_PEREC2, SIT_PEREC5

A la naissance de [BENJAMIN , quelle était la situation de son père par rapport à l'emploi ?

QH.1C1-5

Situation du père à la naissance du benjamin	
SIT_PERE	Modalité
1	Il occupait un emploi salarié
2	Il occupait un emploi non salarié
3	Il était sans emploi et percevait des allocations chômage
4	Il était sans emploi, mais ne percevait pas d'allocations chômage
5	Ne sait pas

PCPADOPTIONREPC3

A quel moment le congé d'adoption a-t-il débuté ?

QH.7.2.C3

Période du congé adoption répondant adoptant	
PCPADOPTIONREPC3	Modalité
1	Avant son arrivée
2	Après son arrivée
3	Ne sait pas

PCPADOPTIONCONJC3

A quel moment le congé d'adoption a-t-il débuté ?

QH.7.2.C3

Période du congé adoption conjoint adoptant	
PCPADOPTIONCONJC3	Modalité
1	Avant son arrivée
2	Après son arrivée
3	Ne sait pas

E – TABLE CALENDRIER

IDMEN (N)

Identifiant ménage

NOI

Numéro d'ordre individuel

TH1

Numéro d'ordre individuel	
NOI	
De 3 à 11	

IDENTI

Identifiant individu

POIDSF (N)

Pondération

AGE (N)

Age en mois à la date de la collecte

Variable calculé à partir de TH14 et DATE_COLL

Age en mois	
AGE	Modalité
De 0 à 71	Age en mois

DATE_COLL (N)

Date de la collecte

Date de la collecte	
DATE_COLL	
De 20211002 à 20220212	Au format AAAAMMJJ

JOUR

Jour de la semaine

QC5

Jour de la semaine	
JOUR	
De Lundi à Dimanche	

HDEB

Heure de début de la séquence

QC5

Heure de début de la séquence	
HDEB	Modalité
Heure au format HH:MM	Entre 00:00 et 23:58

HFIN

Heure de fin de la séquence

QC5

Heure de fin de la séquence	
HFIN	Modalité
Heure au format HH:MM	Entre 00:01 et 23:59

INTER

Intervenant pour la séquence

QC5

Intervenant pour la séquence	
INTER	Modalité
1	Père seul
2	Mère seule
3	Père et mère
4	Père et belle-mère
5	Mère et beau-père
6	Tuteur légal
7	Beau-père seul
8	Belle-mère seule
9	Grands-parents ou arrière-grands-parents maternels
10	Grands-parents ou arrière-grands-parents paternels
11	Oncle(s), tante(s)
12	Frère(s), sœur(s), demi-frère(s), demi-sœur(s)
13	Autres membres de la famille
14	Assistante maternelle
15	Maison d'assistantes maternelles
16	Garde d'enfant au domicile du répondant (garde simple)
17	Garde d'enfant en garde partagée entre le domicile du répondant et celui d'une autre famille
18	École maternelle publique
19	École maternelle privée

20	École primaire publique
21	École primaire privée
22	Crèche collective traditionnelle de quartier
23	Crèche collective d'entreprise, de personnel
24	Crèche collective parentale
25	Crèche collective familiale
26	Mini-crèche, micro-crèche
27	Halte-garderie
28	Jardin d'enfants, jardin d'éveil
29	Accueil périscolaire, étude du soir
30	Accueil de loisir, centre de loisir
31	Centre d'activités culturelles et sportives (club/école de sport, maison des jeunes et de la culture (MJC)), centre socioculturel, centre d'activité religieuse
32	Travailleuse familiale, aide ménagère
34	Baby-sitter
35	Ami, voisin
36	Autre personne extérieure à la famille
37	Soutien scolaire extérieur à l'école, professeur particulier (y compris étudiants, associations)
38	Établissements ou services spécialisés (Centre d'action médico-sociale précoce [CAMSP , Service d'Education Spécialisée et de Soins à Domicile [SESSAD , Centre médico-psycho pédagogique [CMPP , hôpital de jour...)
39	Bus de ramassage, ambulances, transports médicalisés, transports spécialisés/adaptés
40	L'enfant est seul

DUREE

Durée de la séquence

Variable calculée à partir de QC5, compteur HFIN-HDEB

Durée de la séquence	
DUREE	Modalité
Durée en minutes	De 1 à 1440

INDEX DES VARIABLES

A - PARENTS

ABSGARDE_CF: Aménagements professionnels pendant le confinement / autorisation spéciale d'absence pour garde d'enfants	92
ACCEPTTE: Parce qu'il/elle n'a pas trouvé de mode d'accueil ou d'école qui accepte son enfant	85
ACCHXCESS: Choix cessation d'activité avant congé	63
ACCHXTP: Choix travail à temps partiel avant congé	67
ACCLASS_PB: Classification professionnelle (public) avant congé	64
ACCLASS_PR: Classification professionnelle (privé) avant congé	64
ACCONTINU: Continuité des horaires avant congé	70
ACCONTRAT: Contrat avant congé	66
ACCUEIL: Il/elle n'a pas trouvé de mode d'accueil qui lui convenait	84
ACCUMUL: Cumul de plusieurs emplois avant congé	63
ACDATCESS: Date cessation d'activité avant congé	63
ACDATCESS_NSP: Date cessation d'activité avant congé – NSP	63
ACDATCESS2: Date cessation d'activité avant congé – tranches	63
ACDIM: Travail dimanche avant congé	70
ACMERCAM: Travail mercredi matin avant congé	69
ACMERCPM: Travail mercredi après-midi avant congé	69
ACMODIF: Modification des horaires avant congé	71
ACNBHR: Nombre d'heures travaillées avant congé	68
ACNBHR_NSP: Nombre d'heures travaillées avant congé – NSP	68
ACNBHR_VAR: Nombre d'heures travaillées avant congé variable	68
ACNBHR2: Nombre d'heures travaillées avant congé - tranches	69
ACNBSAL: Nombre de salariés avant congé	65
ACNUIT: Travail de nuit avant congé	70
ACPLAN: Planning avant congé	71
ACQUOT: Quotité de travail avant congé	66
ACQUOT_NSP: Quotité de travail avant congé – NSP	67
ACQUOT2: Quotité de travail avant congé- tranches	67
ACRAISTP: Raison travail à temps partiel avant congé	67
ACRAISTP_EH: Raison travail à temps partiel avant congé dans le cas d'un enfant malade ou handicapé	68
ACSAMAM: Travail samedi matin avant congé	69
ACSAMPM: Travail samedi après-midi avant congé	70
ACSTATUT: Statut de l'emploi avant congé	63
Acteu: Activité du répondant	16
ACTPSTRAV: Temps de travail avant congé	66
ACTRAJET: Temps de trajet domicile / travail avant congé	71
ACTRAJET_DOM: Temps de trajet domicile / travail avant congé – travail à domicile	71
ACTRAJET_NSP: Temps de trajet domicile / travail avant congé – NSP	72
ACTRAJET_VAR: Temps de trajet domicile / travail avant congé variable	71
ACTRAJET2: Temps de trajet domicile / travail avant congé - tranches	72
ACTRAVDOM: Travail à domicile avant congé	68
ANAIS: Année de naissance	12
ARREACT: Aménagements professionnels dans le cas d'un enfant malade ou handicapé / arrêt activité	89
ARREACT_CF: Aménagements professionnels pendant le confinement / perte ou cessation d'activité	93
ARRETMALAD: Aménagements professionnels dans le cas d'un enfant malade ou handicapé / arrêt maladie	89
ARRETMALAD_CF: Aménagements professionnels pendant le confinement / arrêt maladie	93
AUGMTRAV: Aménagements professionnels dans le cas d'un enfant malade ou handicapé / augmenter le temps de travail	87
AUGMTRAV_CF: Aménagements professionnels pendant le confinement / temps de travail augmenté	91
AUTRESAMENAG: Aménagements professionnels dans le cas d'un enfant malade ou handicapé / autres aménagements	89
AUTRESAMENAG_CF: Aménagements professionnels pendant le confinement / autres aménagements	93
AVCHXCESS: Choix cessation d'activité emploi précédent	73
AVCHXTP: Choix travail à temps partiel emploi précédent	77
AVCLASS_PB: Classification professionnelle (public) emploi précédent	73
AVCLASS_PR: Classification professionnelle (privé) emploi précédent	74

AVCONTINU: Continuité des horaires emploi précédent.....	80
AVCONTRAT: Contrat de travail emploi précédent	76
AVCUMUL: Cumul de plusieurs emplois dans l'emploi précédent.....	73
AVDATCESS: Date cessation d'activité emploi précédent	72
AVDATCESS_NSP: Date cessation d'activité emploi précédent – NSP	72
AVDATCESS2: Date cessation d'activité emploi précédent – tranches	72
AVDIM: Travail dimanche emploi précédent	80
AVINDEM_CHOM: Allocation chômage après interruption activité	82
AVMERCAM: Travail mercredi matin emploi précédent	79
AVMERCPM: Travail mercredi après-midi emploi précédent	79
AVMODIF: Modification des horaires emploi précédent	81
AVNBHR: Nombre d'heures travaillées emploi précédent	78
AVNBHR_NSP: Nombre d'heures travaillées emploi précédent – NSP	78
AVNBHR_VAR: Nombre d'heures travaillées emploi précédent variable	78
AVNBHR2: Nombre d'heures travaillées emploi précédent – tranches	78
AVNBSAL: Nombre de salariés emploi précédent	74
AVNUIT: Travail de nuit emploi précédent	80
AVPLAN: Planning emploi précédent.....	81
AVPREPARE: Prépare après interruption activité	83
AVQUOT: Quotité de travail emploi précédent.....	76
AVQUOT_NSP: Quotité de travail emploi précédent – NSP	76
AVQUOT2: Quotité de travail emploi précédent - tranches	77
AVRAISTP: Raison travail à temps partiel emploi précédent.....	77
AVRAISTP_EH: Raison travail à temps partiel emploi précédent dans le cas d'un enfant malade ou handicapé	77
AVSAMAM: Travail samedi matin emploi précédent.....	79
AVSAMPM: Travail samedi après-midi emploi précédent.....	80
AVSTATUT: Statut de l'emploi précédent	73
AVTTPSTRAV: Temps de travail emploi précédent	76
AVTRAJET: Temps de trajet domicile / travail emploi précédent.....	81
AVTRAJET_DOM: Temps de trajet domicile / travail emploi précédent variable	82
AVTRAJET_NSP: Temps de trajet domicile / travail emploi précédent – NSP	82
AVTRAJET_VAR: Temps de trajet domicile / travail emploi précédent variable	81
AVTRAJET2: Temps de trajet domicile / travail emploi précédent – tranches.....	82
AVTRAVDOM: Travail à domicile emploi précédent	78
BABSGARDE_CF: Aménagements professionnels pendant le confinement / autorisation spéciale d'absence pour garde d'enfants - conjoint.....	175
BACCEPTE: Parce qu'il/elle n'a pas trouvé de mode d'accueil ou d'école qui accepte son enfant - conjoint ...	168
BACCHXTP: Choix travail à temps partiel avant congé- conjoint	151
BACCLASS_PB: Classification professionnelle (public) avant congé- conjoint.....	148
BACCLASS_PR: Classification professionnelle (privé) avant congé- conjoint	148
BACCONTINU: Continuité des horaires avant congé - conjoint	154
BACCONTRAT: Contrat de travail avant congé- conjoint	150
BACCUEIL: Il/elle n'a pas trouvé de mode d'accueil qui lui convenait	167
BACCUMUL: Cumul de plusieurs emplois avant congé- conjoint.....	147
BACDATCESS: Date cessation d'activité avant congé - conjoint.....	147
BACDATCESS_NSP: Date cessation d'activité avant congé – NSP- conjoint	147
BACDATCESS2: Date cessation d'activité avant congé – tranches- conjoint	147
BACDIM: Travail dimanche avant congé - conjoint	154
BACMERCAM: Travail mercredi matin avant congé - conjoint	153
BACMERCPM: Travail mercredi après-midi avant congé - conjoint	153
BACMODIF: Modification des horaires avant congé - conjoint	155
BACNBHR: Nombre d'heures travaillées avant congé - conjoint.....	152
BACNBHR_NSP: Nombre d'heures travaillées avant congé – NSP - conjoint.....	152
BACNBHR_VAR: Nombre d'heures travaillées avant congé variable - conjoint.....	152
BACNBHR2: Nombre d'heures travaillées avant congé – tranches - conjoint.....	153
BACNBSAL: Nombre de salariés avant congé- conjoint.....	149
BACNUIT: Travail de nuit avant congé - conjoint.....	154
BACPLAN: Planning avant congé - conjoint.....	155
BACQUOT: Quotité de travail avant congé- conjoint	150
BACQUOT_NSP: Quotité de travail avant congé – NSP- conjoint	151
BACQUOT2: Quotité de travail avant congé – tranches- conjoint	151

BACRAISTP: raisons du travail à temps partiel avant congé- conjoint.....	151
BACRAISTP_EH: raisons du travail à temps partiel avant congé dans le cas d'un enfant malade ou handicapé - conjoint.....	152
BACSAMAM: Travail samedi matin avant congé - conjoint.....	153
BACSAMPM: Travail samedi après-midi avant congé - conjoint.....	154
BACSTATUT: Statut de l'emploi avant congé- conjoint.....	148
Bacteu: Activité du conjoint.....	103
BACTPSTRAV: Temps de travail avant congé- conjoint.....	150
BACTRAJET: Temps de trajet domicile / travail avant congé - conjoint.....	155
BACTRAJET_DOM: Temps de trajet domicile / travail avant congé – travail à domicile - conjoint....	155
BACTRAJET_NSP: Temps de trajet domicile / travail avant congé NSP - conjoint.....	156
BACTRAJET_VAR: Temps de trajet domicile / travail variable avant congé - conjoint.....	155
BACTRAJET2: Temps de trajet domicile / travail avant congé – tranches - conjoint.....	156
BACTRAVDOM: Travail à domicile avant congé - conjoint.....	152
BANAIS: année de naissance du conjoint.....	97
BARREACT: Aménagements professionnels dans le cas d'un enfant malade ou handicap / arrêter son activité professionnelle - conjoint.....	172
BARREACT_CF: Aménagements professionnels pendant le confinement / perte ou cessation d'activité - conjoint.....	176
BARRETMALAD: Aménagements professionnels dans le cas d'un enfant malade ou handicap / prendre un arrêt maladie - conjoint.....	172
BARRETMALAD_CF: Aménagements professionnels pendant le confinement / arrêt maladie - conjoint.....	176
BAUGMTRAV: Aménagements professionnels dans le cas d'un enfant malade ou handicap / augmenter le temps de travail - conjoint.....	171
BAUGMTRAV_CF: Aménagements professionnels pendant le confinement / temps de travail augmenté - conjoint.....	174
BAUTRESAMENAG: Aménagements professionnels dans le cas d'un enfant malade ou handicap / autres aménagements professionnels -conjoint.....	173
BAUTRESAMENAG_CF: Aménagements professionnels pendant le confinement / autres aménagements - conjoint.....	176
BAVCHXTP: Choix travail à temps partiel emploi précédent - conjoint.....	161
BAVCLASS_PB: Classification professionnelle (public) emploi précédent - conjoint.....	157
BAVCLASS_PR: Classification professionnelle (privé) emploi précédent - conjoint.....	158
BAVCONTINU: Continuité des horaires emploi précédent- conjoint.....	164
BAVCONTRAT: Contrat de travail emploi précédent - conjoint.....	159
BAVCUMUL: Cumul de plusieurs emplois dans l'emploi précédent - conjoint.....	157
BAVDATCESS: Date cessation d'activité emploi précédent - conjoint.....	156
BAVDATCESS_NSP: Date cessation d'activité emploi précédent – NSP - conjoint.....	156
BAVDATCESS2: Date cessation d'activité emploi précédent – tranches - conjoint.....	156
BAVDIM: Travail dimanche emploi précédent - conjoint.....	164
BAVINDEM_CHOM: Allocations chômage après interruption emploi précédent - conjoint.....	166
BAVMERCAM: Travail mercredi matin emploi précédent - conjoint.....	163
BAVMERCPM: Travail mercredi après-midi emploi précédent - conjoint.....	163
BAVMODIF: Modification des horaires emploi précédent - conjoint.....	165
BAVNBHR: Nombre d'heures travaillées emploi précédent - conjoint.....	162
BAVNBHR_NSP: Nombre d'heures travaillées emploi précédent – NSP - conjoint.....	162
BAVNBHR_VAR: Nombre d'heures travaillées emploi précédent variable - conjoint.....	162
BAVNBHR2: Nombre d'heures travaillées emploi précédent – tranches - conjoint.....	162
BAVNBSAL: Nombre de salariés emploi précédent - conjoint.....	158
BAVNUIT: Travail de nuit emploi précédent - conjoint.....	164
BAVPLAN: Planning emploi précédent - conjoint.....	165
BAVPREPARE: Perception Prepare après interruption emploi précédent - conjoint.....	167
BAVQUOT: Quotité de travail emploi précédent.....	160
BAVQUOT_NSP: Quotité de travail emploi précédent – NSP - conjoint.....	160
BAVQUOT2: Quotité de travail emploi précédent – tranches - conjoint.....	160
BAVRAISTP: raisons du travail à temps partiel emploi précédent - conjoint.....	161
BAVRAISTP_EH: raisons du travail à temps partiel emploi précédent dans le cas d'un enfant malade ou handicapé - conjoint.....	161
BAVSAMAM: Travail samedi matin emploi précédent - conjoint.....	163
BAVSAMPM: Travail samedi après-midi emploi précédent - conjoint.....	163
BAVSTATUT: Statut de l'emploi précédent - conjoint.....	157
BAVTPSTRAV: Temps de travail emploi précédent - conjoint.....	160

BAVTRAJET: Temps de trajet domicile / travail emploi précédent - conjoint	165
BAVTRAJET_DOM: Temps de trajet domicile / travail emploi précédent – travail à domicile - conjoint	165
BAVTRAJET_NSP: Temps de trajet domicile / travail emploi précédent – NSP- conjoint.....	166
BAVTRAJET_VAR: Temps de trajet domicile / travail emploi précédent variable - conjoint	165
BAVTRAJET2: Temps de trajet domicile / travail emploi précédent – tranches - conjoint	166
BAVTRAVDOM: Travail à domicile emploi précédent - conjoint.....	161
BCARRIERE: cessation activité-Crainte d'un impact négatif sur la carrière	114
BCESTRAV: Le conjoint du répondant préférerait ne pas travailler pour s'occuper des enfants.....	113
BCESTRAV_AV: Le conjoint du répondant a déjà interrompu son activité pour s'occuper des enfants	115
BCESTRAV_AV_N: Le conjoint du répondant a déjà interrompu son activité pour s'occuper de l'enfant [N]	115
BCHARGE: Temps partiel - Charge de travail trop importante - conjoint	117
BCHOMPARTIEL: chômage partiel pendant la semaine de référence – conjoint	120
BCHOMPARTIEL_CF: Aménagements professionnels pendant le confinement / chômage partiel - conjoint...	175
BCHXTP: Choix travail à temps partiel - conjoint.....	107
BCIRC: Circonstance de cessation d'activité - conjoint	166
BCLASS_PB: Classification professionnelle (public)	103
BCLASS_PR: Classification professionnelle (privé) - conjoint	103
BCMAT: Congé de maternité au moment de l'enquête – conjoint	117
BCMAT_REF: Congé de maternité pendant la semaine de référence - conjoint.....	118
BCOND_TRAV: en raison des conditions de travail - conjoint.....	169
BCONGE: Congé ou RTT pendant la semaine de référence.....	118
BCONGES: Aménagements professionnels dans le cas d'un enfant malade ou handicap / prendre des congés - conjoint.....	171
BCONGES_CF: Aménagements professionnels pendant le confinement / été en congés - conjoint	175
BCONTINU: Continuité des horaires - conjoint	111
BCONTRAT: Contrat de travail du conjoint	106
BCOURSE_CF: Tâches domestiques pendant le confinement / courses - conjoint.....	176
BCP_AUTRE: Autre raison congé parental	169
BCP_RATT: Rattrapage du congé parental - Conjoint.....	100
BCPAT: Congé de paternité au moment de l'enquête – conjoint.....	118
BCPAT_REF: Congé de paternité pendant la semaine de référence - conjoint	118
BCPPART: Conjoint en congé parental partiel.....	107
BCPPL: Conjoint en congé parental total	100
BCS_AC: CS du conjoint avant congé- conjoint.....	149
BCS_ACT: CS du conjoint en emploi au moment de l'enquête	104
BCS_AV: CS du conjoint dernier emploi - conjoint	158
BCUMUL: Cumul de plusieurs emplois - conjoint.....	102
BDEBDIP1: Horaire de début de la première période de dimanche - conjoint	144
BDEBDIP2: Horaire de début de la deuxième période de dimanche - conjoint	144
BDEBDIP3: Horaire de début de la troisième période de dimanche- conjoint	145
BDEBDIP4: Horaire de début de la quatrième période de dimanche - conjoint.....	145
BDEBDIP5: Horaire de début de la cinquième période de dimanche - conjoint	145
BDEBJEP1: Horaire de début de la première période de jeudi - conjoint	133
BDEBJEP2: Horaire de début de la deuxième période de jeudi - conjoint	134
BDEBJEP3: Horaire de début de la troisième période de jeudi - conjoint	134
BDEBJEP4: Horaire de début de la quatrième période de jeudi - conjoint.....	135
BDEBJEP5: Horaire de début de la cinquième période de jeudi - conjoint.....	135
BDEBLUP1: Horaire de début de la première période de lundi - conjoint	124
BDEBLUP2: Horaire de début de la deuxième période de lundi - conjoint	125
BDEBLUP3: Horaire de début de la troisième période de lundi - conjoint	125
BDEBLUP4: Horaire de début de la quatrième période de lundi - conjoint.....	125
BDEBLUP5: Horaire de début de la cinquième période de lundi - conjoint	126
BDEBMAP1: Horaire de début de la première période de mardi - conjoint	127
BDEBMAP2: Horaire de début de la deuxième période de mardi - conjoint.....	127
BDEBMAP3: Horaire de début de la troisième période de mardi - conjoint.....	128
BDEBMAP4: Horaire de début de la quatrième période de mardi - conjoint	128
BDEBMAP5: Horaire de début de la cinquième période de mardi - conjoint	129
BDEBMEP1: Horaire de début de la première période de mercredi - conjoint	130
BDEBMEP2: Horaire de début de la deuxième période de mercredi - conjoint.....	131
BDEBMEP3: Horaire de début de la troisième période de mercredi - conjoint.....	131
BDEBMEP4: Horaire de début de la quatrième période de mercredi - conjoint	131
BDEBMEP5: Horaire de début de la cinquième période de mercredi - conjoint	132

BDEBSAP1: Horaire de début de la première période de samedi - conjoint	140
BDEBSAP2: Horaire de début de la deuxième période de samedi - conjoint.....	141
BDEBSAP3: Horaire de début de la troisième période de samedi - conjoint.....	141
BDEBSAP4: Horaire de début de la quatrième période de samedi - conjoint	141
BDEBSAP5: Horaire de début de la cinquième période de samedi- conjoint.....	142
BDEBVEP1: Horaire de début de la première période de vendredi - conjoint	137
BDEBVEP2: Horaire de début de la deuxième période de vendredi - conjoint.....	137
BDEBVEP3: Horaire de début de la troisième période de vendredi - conjoint.....	138
BDEBVEP4: Horaire de début de la quatrième période de vendredi - conjoint	138
BDEBVEP5: Horaire de début de la cinquième période de vendredi - conjoint.....	138
BDECHOR_CF: Aménagements professionnels pendant le confinement / horaires décalés - conjoint	174
BDEFAUTMDG: raison principale aménagements professionnels en raison de la santé d'un enfant - conjoint	173
BDEJTRAV: Le conjoint a déjà travaillé	101
BDEM_AUTRE: Autre raison demission - conjoint.....	169
BDEPLAC: Déplacement professionnel - conjoint	122
BDESC: Description de l'emploi du conjoint.....	102
BDIAMCG: Congé ou RTT le dimanche matin de la semaine de référence- conjoint	119
BDIAMCHP: chômage partiel le dimanche matin de la semaine de reference - conjoint	122
BDIAMCTT: télétravail le dimanche matin de la semaine de reference – conjoint	120
BDIDEPLAC: Déplacement professionnel le dimanche - conjoint	122
BDIM: Travail le dimanche - conjoint.....	110
BDIMITRAV: Aménagements professionnels dans le cas d'un enfant malade ou handicap /diminuer le temps de travail - conjoint.....	170
BDIMITRAV_CF: Aménagements professionnels pendant le confinement / temps de travail diminué - conjoint	174
BDIMTRAV: Souhait de réduire son temps de travail - conjoint.....	115
BDIMTRAV_AV_N: Le conjoint du répondant a déjà interrompu son activité pour s'occupe de l'enfant [N].....	117
BDIPL: diplôme le plus élevé du conjoint	98
BDIPMCG: Congé ou RTT le dimanche après-midi de la semaine de référence- conjoint	119
BDIPMCHP: chômage partiel le dimanche après-midi de la semaine de reference - conjoint	122
BDIPMCTT: télétravail le dimanche après-midi de la semaine de reference – conjoint	120
BDITRAV: Dimanche travaillé - conjoint.....	144
BDOMTRAV: Aménagements professionnels dans le cas d'un enfant malade ou handicap / travailler à domicile - conjoint.....	171
BDOMTRAV_CF: Aménagements professionnels pendant le confinement / travail à domicile - conjoint	174
BDROIT_CP: cessation activité-Pas le droit à un congé parental total - conjoint.....	114
BDROIT_CPTP: Temps partiel - Pas le droit à un congé parental partiel - conjoint.....	116
BDROITRETRAIT_CF: Aménagements professionnels pendant le confinement / exercé le droit de retrait - conjoint.....	175
BEMPRESS_CONF: métier essentiel pendant le confinement - conjoint	174
BEMPLOYEUR: Aménagements professionnels dans le cas d'un enfant malade ou handicap / changer d'employeur - conjoint	172
BENF: Il/elle souhaitait consacrer davantage de temps à ses enfant(s) - conjoint.....	167
BFINANC: Il est plus intéressant financièrement de garder lui/elle-même ses enfants – conjoint	168
BFINDIP1: Horaire de fin de la première période de dimanche - conjoint	144
BFINDIP2: Horaire de fin de la deuxième période de dimanche - conjoint.....	144
BFINDIP3: Horaire de fin de la troisième période de dimanche - conjoint.....	145
BFINDIP4: Horaire de fin de la quatrième période de dimanche - conjoint	145
BFINDIP5: Horaire de fin de la cinquième période de dimanche - conjoint.....	146
BFINJEP1: Horaire de fin de la première période de jeudi - conjoint.....	134
BFINJEP2: Horaire de fin de la deuxième période de jeudi - conjoint	134
BFINJEP3: Horaire de fin de la troisième période de jeudi - conjoint	134
BFINJEP4: Horaire de fin de la quatrième période de jeudi.....	135
BFINJEP5: Horaire de fin de la cinquième période de jeudi - conjoint	135
BFINLUP1: Horaire de fin de la première période de lundi - conjoint	124
BFINLUP2: Horaire de fin de la deuxième période de lundi - conjoint.....	125
BFINLUP3: Horaire de fin de la troisième période de lundi - conjoint.....	125
BFINLUP4: Horaire de fin de la quatrième période de lundi - conjoint	126
BFINLUP5: Horaire de fin de la cinquième période de lundi - conjoint	126
BFINMAP1: Horaire de fin de la première période de mardi - conjoint	127
BFINMAP2: Horaire de fin de la deuxième période de mardi - conjoint.....	128
BFINMAP3: Horaire de fin de la troisième période de mardi - conjoint.....	128

BFINMAP4: Horaire de fin de la quatrième période de mardi - conjoint	129
BFINMAP5: Horaire de fin de la cinquième période de mardi - conjoint.....	129
BFINMEP1: Horaire de fin de la première période de mercredi - conjoint.....	130
BFINMEP2: Horaire de fin de la deuxième période de mercredi - conjoint.....	131
BFINMEP3: Horaire de fin de la troisième période de mercredi - conjoint.....	131
BFINMEP4: Horaire de fin de la quatrième période de mercredi - conjoint	132
BFINMEP5: Horaire de fin de la cinquième période de mercredi - conjoint.....	132
BFINSAP1: Horaire de fin de la première période de samedi - conjoint	140
BFINSAP2: Horaire de fin de la deuxième période de samedi - conjoint.....	141
BFINSAP3: Horaire de fin de la troisième période de samedi - conjoint.....	141
BFINSAP4: Horaire de fin de la quatrième période de samedi - conjoint	142
BFINSAP5: Horaire de fin de la cinquième période de samedi - conjoint.....	142
BFINVEP1: Horaire de fin de la première période de vendredi.....	137
BFINVEP2: Horaire de fin de la deuxième période de vendredi - conjoint	137
BFINVEP3: Horaire de fin de la troisième période de vendredi - conjoint	138
BFINVEP4: Horaire de fin de la quatrième période de vendredi - conjoint.....	138
BFINVEP5: Horaire de fin de la cinquième période de vendredi - conjoint.....	138
BFUTUR: Emploi futur envisagé - conjoint.....	101
BHDEBDI: Horaire de début du dimanche - conjoint	143
BHDEBJE: Horaire de début du jeudi - conjoint.....	133
BHDEBLU: Horaire de début du lundi - conjoint.....	123
BHDEBMA: Horaire de début du mardi - conjoint	126
BHDEBME: Horaire de début du mercredi - conjoint	129
BHDEBSA: Horaire de début du samedi - conjoint	140
BHDEBVE: Horaire de début du vendredi - conjoint	136
BHDOMTRAV_CF: Aménagements professionnels pendant le confinement / déplacements réguliers sur le lieu de travail - conjoint	175
BHFINDI: Horaire de fin de journée le dimanche - conjoint	143
BHFINJE: Horaire de fin de journée le jeudi - conjoint.....	133
BHFINLU: Horaire de fin de journée le lundi - conjoint	124
BHFINMA: Horaire de fin de journée le mardi - conjoint	127
BHFINME: Horaire de fin de journée le mercredi - conjoint	130
BHFINSA: Horaire de fin de journée le samedi - conjoint	140
BHFINVE: Horaire de fin de journée le vendredi - conjoint	136
BHOR_DI_JE: Horaires dimanche; les mêmes que le jeudi - conjoint.....	146
BHOR_DI_LU: Horaires dimanche; les mêmes que le lundi - conjoint	146
BHOR_DI_MA: Horaires dimanche; les mêmes que le mardi - conjoint.....	146
BHOR_DI_ME: Horaires dimanche; les mêmes que le mercredi - conjoint.....	146
BHOR_DI_SA: Horaires dimanche; les mêmes que le samedi - conjoint.....	147
BHOR_DI_VE: Horaires dimanche; les mêmes que le vendredi - conjoint.....	146
BHOR_JE_LU: Horaires mercredi; les mêmes que le lundi - conjoint	135
BHOR_JE_MA: Horaires jeudi; les mêmes que le mardi - conjoint	135
BHOR_JE_ME: Horaires jeudi; les mêmes que le mercredi - conjoint	136
BHOR_MA_LU: Horaires mardi; les mêmes que le lundi - conjoint.....	129
BHOR_ME_LU: Horaires mercredi; les mêmes que le lundi - conjoint.....	132
BHOR_ME_MA: Horaires mercredi; les mêmes que le mardi - conjoint.....	132
BHOR_SA_JE: Horaires samedi; les mêmes que le jeudi - conjoint	143
BHOR_SA_LU: Horaires samedi; les mêmes que le lundi - conjoint.....	142
BHOR_SA_MA: Horaires samedi; les mêmes que le mardi - conjoint.....	142
BHOR_SA_ME: Horaires samedi; les mêmes que le mercredi - conjoint.....	142
BHOR_SA_VE: Horaires samedi; les mêmes que le vendredi - conjoint	143
BHOR_VE_JE: Horaires vendredi; les mêmes que le jeudi - conjoint	139
BHOR_VE_LU: Horaires vendredi; les mêmes que le lundi - conjoint.....	139
BHOR_VE_MA: Horaires vendredi; les mêmes que le mardi - conjoint	139
BHOR_VE_ME: Horaires vendredi; les mêmes que le mercredi - conjoint	139
BHORAIR: Ses horaires de travail n'étaient pas compatibles avec les modes d'accueil - conjoint....	167
BIDENTI: identifiant individuel - conjoint	97
BIENFAIT_1: Principaux bienfaits du confinement	96
BIENFAIT_2: Principaux bienfaits du confinement	96
BINDEM_CHOM: indemnités chômage du conjoint.....	99
BINDEM_CHOM_FAIBLE: cessation activité-Indemnités de chômage faibles - conjoint.....	114
BINSUFF: cessation activité -Prestation insuffisante - conjoint	113

BJE_VE_HDOM: Nuit de jeudi à vendredi hors domicile - conjoint	123
BJEAMCG: Congé ou RTT le jeudi matin de la semaine de référence- conjoint.....	119
BJEAMCHP: chômage partiel le jeudi matin de la semaine de référence - conjoint.....	121
BJEAMCTT: télétravail le jeudi matin de la semaine de référence – conjoint.....	120
BJEDEPLAC: Déplacement professionnel le jeudi - conjoint.....	122
BJEPMCG: Congé ou RTT le jeudi après-midi de la semaine de référence- conjoint.....	119
BJEPMCHP: chômage partiel le jeudi après-midi de la semaine de référence - conjoint	121
BJEPMCTT: télétravail le jeudi après-midi de la semaine de référence – conjoint.....	120
BJETRAV: Jeudi travaillé - conjoint.....	133
BLIC_AUTRE: Pour une autre raison - conjoint	169
BLINGE_CF: Tâches domestiques pendant le confinement / gestion du linge - conjoint.....	178
BLU_MA_HDOM: Nuit de lundi à mardi hors domicile - conjoint	122
BLUAMCG: Congé ou RTT le lundi matin de la semaine de référence - conjoint	118
BLUAMCHP: chômage partiel le lundi matin de la semaine de référence - conjoint	121
BLUAMCTT: télétravail le lundi matin de la semaine de référence – conjoint	120
BLUAPCHP: chômage partiel le lundi après-midi de la semaine de référence - conjoint.....	121
BLUDEPLAC: Déplacement professionnel le lundi - conjoint	122
BLUPMCG: Congé ou RTT le lundi après-midi de la semaine de référence - conjoint	118
BLUPMCTT: télétravail le lundi après-midi de la semaine de référence – conjoint	120
BLUTRAV: Lundi travaillé - conjoint	124
BMA_ME_HDOM: Nuit de mardi à mercredi hors domicile - conjoint	122
BMAAMCG: Congé ou RTT le mardi matin de la semaine de référence - conjoint	119
BMAAMCHP: chômage partiel le mardi matin de la semaine de référence - conjoint.....	121
BMAAMCTT: télétravail le mardi matin de la semaine de référence – conjoint	120
BMADEPLAC: Déplacement professionnel le mardi - conjoint	122
BMAPMCG: Congé ou RTT le mardi après-midi de la semaine de référence - conjoint	119
BMAPMCHP: chômage partiel le mardi après-midi de la semaine de référence - conjoint.....	121
BMAPMCTT: télétravail le mardi après-midi de la semaine de référence – conjoint.....	120
BMATRAV: Mardi travaillé - conjoint	127
BMATRI: Situation matrimoniale du conjoint	98
BME_JE_HDOM: Nuit de mercredi à jeudi hors domicile- conjoint.....	123
BMEAMCG: Congé ou RTT le mercredi matin de la semaine de référence - conjoint	119
BMEAMCHP: chômage partiel le mercredi matin de la semaine de référence - conjoint.....	121
BMEAMCTT: télétravail le mercredi matin de la semaine de référence – conjoint.....	120
BMEDEPLAC: Déplacement professionnel le mercredi - conjoint	122
BMEMEMP_AVCONF: même emploi avant le confinement -conjoint	173
BMENAGE_CF: Tâches domestiques pendant le confinement / ménage - conjoint	177
BMEPMCG: Congé ou RTT le mercredi après-midi de la semaine de référence - conjoint	119
BMEPMCHP: chômage partiel le mercredi après-midi de la semaine de référence - conjoint.....	121
BMEPMCTT: télétravail le mercredi après-midi de la semaine de référence – conjoint.....	120
BMERCAM: Travail mercredi matin - conjoint.....	109
BMERCPM: Travail mercredi après-midi - conjoint.....	110
BMETRAV: Mercredi travaillé - conjoint	130
BMODIF: Modification des horaires - conjoint.....	112
BMODIFHOR: Aménagements professionnels dans le cas d'un enfant malade ou handicap / modifier horaires ou poste - conjoint.....	170
BNB_TELETRAVAIL: Nb de jours en télétravail pendant la semaine de référence – conjoint.....	119
BNBHR: Nombre d'heures travaillées - conjoint.....	108
BNBHR_NSP: Nombre d'heures travaillées – NSP - conjoint.....	109
BNBHR_VAR: Nombre d'heures travaillées variable - conjoint	109
BNBHR2: Nombre d'heures travaillées – tranches - conjoint.....	109
BNBPERDI: Nombre de périodes travaillées le dimanche - conjoint	147
BNBPERJE: Nombre de périodes travaillées le jeudi - conjoint.....	136
BNBPERLU: Nombre de périodes travaillées le lundi - conjoint	126
BNBPERMA: Nombre de périodes travaillées le mardi - conjoint.....	129
BNBPERME: Nombre de périodes travaillées le mercredi - conjoint.....	132
BNBPERSA: Nombre de périodes travaillées le samedi - conjoint.....	143
BNBPERVE: Nombre de périodes travaillées le vendredi - conjoint.....	139
BNBSAL: Nombre de salariés - conjoint.....	104
BNOI: numéro d'ordre - conjoint.....	97
BNUIT: Travail de nuit - conjoint.....	111
BORGA_CF: Tâches domestiques pendant le confinement / rangement et organisation - conjoint..	177

BPLAN: Planning - conjoint	111
BPRES: presence dans l'année du conjoint.....	98
BPRESNCE: Parce que les besoins de son enfant nécessitaient sa presence - conjoint	168
BPRESTA: cessation activité-Pas de prestation compensatrice - conjoint.....	113
BPROF_TP: Temps partiel - Crainte de conséquences négatives sur les relations professionnelles - conjoint.....	116
BQUOT: Quotité de travail du conjoint	106
BQUOT_NSP: Quotité de travail du conjoint – NSP	107
BQUOT2: Quotité de travail – tranches.....	107
BRAISTP: Raison travail à temps partiel - conjoint	107
BRAISTP_EH: Raison travail à temps partiel dans le cas d'un enfant malade ou handicapé - conjoint.....	108
BRAPPROCHTRAV: Aménagements professionnels dans le cas d'un enfant malade ou handicapé /se rapprocher du lieu de travail - conjoint.....	171
BRECH: Recherche d'un emploi - conjoint.....	101
BRENONCER: Aménagements professionnels dans le cas d'un enfant malade ou handicapé / renoncer à des changements professionnels - conjoint.....	172
BREPAS_CF: Tâches domestiques pendant le confinement / repas - conjoint.....	177
BREPRISE: Reprise d'une activité après le congé parental - conjoint	101
BRPRINC: Raison principale cessation/non reprise - conjoint.....	170
BRPRINC_NSP: Raison principale cessation/non reprise – NSP - conjoint.....	170
BSA_DI_HDOM: Nuit de samedi à dimanche hors domicile - conjoint	123
BSAAMCG: Congé ou RTT le samedi matin de la semaine de référence- conjoint	119
BSAAMCHP: chômage partiel le samedi matin de la semaine de reference - conjoint.....	121
BSAAMCTT: télétravail le samedi matin de la semaine de reference – conjoint.....	120
BSADEPLAC: Déplacement professionnel le samedi - conjoint	122
BSAMAM: Travail samedi matin - conjoint	110
BSAMPM: Travail samedi après-midi - conjoint	110
BSANTE: en raison de son état de santé (yc grossesse) - conjoint.....	168
BSAPMCG: Congé ou RTT le samedi après-midi de la semaine de référence- conjoint	119
BSAPMCHP: chômage partiel le samedi après-midi de la semaine de reference - conjoint.....	121
BSAPMCTT: télétravail le samedi après-midi de la semaine de reference – conjoint.....	120
BSATRAV: Samedi travaillé	140
BSCOL: conjoint en études ou en formation	98
BSEX: sexe du conjoint.....	97
BSIT_AVCONF: situation par rapport à l'emploi avant le confinement - conjoint	173
BSITEMP: Situation professionnelle du conjoint	99
BSOCIAL: cessation activité - Crainte de conséquences négatives sur la vie sociale - conjoint	114
BSTATUT: Statut actuel de l'emploi du conjoint.....	102
BTC_AUTRE: cessation activité - Autre raison non interruption - conjoint	115
BTELETRAVAIL: télétravail pendant la semaine de reference - conjoint	119
BTP_AUTRE: Temps partiel -Autre raison - conjoint	117
BTP_CARRIERE: Temps partiel - Crainte d'un impact négatif sur la carrière - conjoint	116
BTP_INSUFF: Temps partiel -Prestation insuffisante - conjoint	116
BTP_PRESTA: Temps partiel -Pas de prestation compensatrice temps partiel - conjoint	116
BTPSENF_CF: Tâches domestiques pendant le confinement / temps parental - conjoint.....	178
BTPSTRAV: Temps de travail du conjoint.....	106
BTRAJET: Temps de trajet domicile / travail - conjoint	112
BTRAJET_DOM: Temps de trajet domicile / travail – travail à domicile - conjoint.....	112
BTRAJET_NSP: Temps de trajet domicile / travail – NSP - conjoint	112
BTRAJET_VAR: Temps de trajet domicile / travail variable - conjoint.....	112
BTRAJET2: Temps de trajet domicile / travail – tranches - conjoint	113
BTRAV: Travail ou congé - Conjoint.....	100
BTRAVAIL: son travail ne l'intéressait pas - conjoint	169
BTRAVDOM: Travail à domicile - conjoint.....	108
BTROUV: cessation activité-Crainte de ne pas retrouver un employé - conjoint.....	114
BTROUV_EMP: il/elle n'a pas trouvé d'emploi - conjoint.....	167
BTYPCONG: Type de congé - Conjoint	100
BVAISSELLE_CF: Tâches domestiques pendant le confinement / vaisselle - conjoint.....	177
BVE_SA_HDOM: Nuit de vendredi à samedi hors domicile - conjoint.....	123
BVEAMCG: Congé ou RTT le vendredi matin de la semaine de référence- conjoint.....	119
BVEAMCHP: chômage partiel le vendredi matin de la semaine de reference - conjoint.....	121
BVEAMCTT: télétravail le vendredi matin de la semaine de reference – conjoint.....	120
BVEDEPLAC: Déplacement professionnel le vendredi - conjoint.....	122

BVEPMCG: Congé ou RTT le vendredi après-midi de la semaine de référence- conjoint.....	119
BVEPMCHP: chômage partiel le vendredi après-midi de la semaine de référence - conjoint.....	121
BVEPMCTT: télétravail le vendredi après-midi de la semaine de référence - conjoint	120
BVETRAV: Vendredi travaillé - conjoint	137
CARRIERE: cessation activité-Crainte d'un impact négatif sur la carrière	30
CESSTRAV: Le répondant préférerait ne pas travailler pour s'occuper des enfants.....	30
CESSTRAV_AV: a déjà cessé son activité	32
CESSTRAV_AV_N: a déjà cessé son activité pour enfant N.....	32
CGE_PAT_OPINION: opinion sur la durée du congé paternité	96
CGE_PAT_SENS: sens donné au congé paternité	97
CHARGE: Temps partiel - Charge de travail trop importante	31
CHOMPARTIEL: chômage partiel pendant la semaine de référence	36
CHOMPARTIEL_CF: Aménagements professionnels pendant le confinement / chômage partiel	92
CHXTP: Choix travail à temps partiel.....	24
CIRC: Circonstance de cessation d'activité.....	82
CLASS_PB: Classification professionnelle (public).....	19
CLASS_PR: Classification professionnelle (privé)	20
CMAT: Congé de maternité au moment de l'enquête	33
CMAT_CONJREF: Congé de maternité du conjoint pendant la semaine de référence	34
CMAT_REF: Congé de maternité pendant la semaine de référence.....	33
CONCUB: répondant en concubinage ou en union libre.....	14
COND_TRAV: en raison des conditions de travail	85
CONGE: Congé ou RTT pendant la semaine de référence	34
CONGES: Aménagements professionnels dans le cas d'un enfant malade ou handicap / prendre des congés .88	
CONGES_CF: Aménagements professionnels pendant le confinement / été en congés	92
CONTINU: Continuité des horaires	27
CONTRAT: Contrat de travail	22
COUPLE: Vie en couple	13
COURSE_CF: Tâches domestiques pendant le confinement / courses	93
CP_AUTRE: Autre raison congé parental	86
CP_RATT: Rattrapage du congé parental.....	17
CPAT: Congé de paternité au moment de l'enquête.....	33
CPAT_CONJREF: Congé de paternité du conjoint pendant la semaine de référence	34
CPAT_REF: Congé de paternité pendant la semaine de référence	33
CPPART: Répondant en congé parental partiel.....	23
CPPL: Répondant en congé parental total	17
CS_AC: CS du répondant avant congé.....	65
CS_ACT: CS du répondant en emploi au moment de l'enquête.....	20
CS_AV: CS du répondant dernier emploi.....	74
CUMUL: Cumul de plusieurs emplois.....	19
DATE_COLL: Date de la collecte	178
DATE_EMR: Année d'emménagement du répondant	12
DEBDIP1: Horaires de début de la première période de dimanche.....	60
DEBDIP2: Horaires de début de la deuxième période de dimanche	60
DEBDIP3: Horaires de début de la troisième période de dimanche	60
DEBDIP4: Horaires de début de la quatrième période de dimanche	61
DEBDIP5: Horaires de début de la cinquième période de dimanche	61
DEBJEP1: Horaires de début de la première période de jeudi	50
DEBJEP2: Horaires de début de la deuxième période de jeudi.....	50
DEBJEP3: Horaires de début de la troisième période de jeudi.....	50
DEBJEP4: Horaires de début de la quatrième période de jeudi	51
DEBJEP5: Horaires de début de la cinquième période de jeudi.....	51
DEBLUP1: Horaires de début de la première période de lundi.....	41
DEBLUP2: Horaire de début de la deuxième période de lundi	41
DEBLUP3: Horaires de début de la troisième période de lundi	41
DEBLUP4: Horaires de début de la quatrième période de lundi	42
DEBLUP5: Horaires de début de la cinquième période de lundi.....	42
DEBMAP1: Horaires de début de la première période de mardi.....	43
DEBMAP2: Horaires de début de la deuxième période de mardi	44
DEBMAP3: Horaires de début de la troisième période de mardi	44
DEBMAP4: Horaires de début de la quatrième période de mardi.....	45
DEBMAP5: Horaires de début de la cinquième période de mardi	45

DEBMEP1: Horaires de début de la première période de mercredi.....	46
DEBMEP2: Horaires de début de la deuxième période de mercredi	47
DEBMEP3: Horaires de début de la troisième période de mercredi	47
DEBMEP4: Horaires de début de la quatrième période de mercredi.....	48
DEBMEP5: Horaires de début de la cinquième période de mercredi	48
DEBSAP1: Horaires de début de la première période de samedi.....	56
DEBSAP2: Horaires de début de la deuxième période de samedi	57
DEBSAP3: Horaires de début de la troisième période de samedi	57
DEBSAP4: Horaire de début de la quatrième période de samedi.....	57
DEBSAP5: Horaires de début de la cinquième période de samedi	58
DEBVEP1: Horaires de début de la première période de vendredi	53
DEBVEP2: Horaires de début de la deuxième période de vendredi	53
DEBVEP3: Horaires de début de la troisième période de vendredi	54
DEBVEP4: Horaires de début de la quatrième période de vendredi	54
DEBVEP5: Horaires de début de la cinquième période de vendredi	54
DECHOR_CF: Aménagements professionnels pendant le confinement / horaires décalés	91
DEFAUTMDG: raison principale aménagements professionnels dans le cas d'un enfant malade ou handicapé90	
DEJTRAV: Le répondant a déjà travaillé	18
DEM_AUTRE: Autre raison démission.....	85
DEPLAC: Déplacement professionnel.....	38
DESC: Description de l'emploi.....	18
DIAMCG: Congé ou RTT le dimanche matin de la semaine de référence	35
DIAMCHP: chômage partiel le dimanche matin de la semaine de référence	37
DIAMCTT: télétravail le dimanche matin de la semaine de référence	36
DIDEPLAC: Déplacement professionnel le dimanche	38
DIFFICULTE_1: Principales difficultés pendant le confinement.....	95
DIFFICULTE_2: Principales difficultés pendant le confinement.....	95
DIM: Travail dimanche.....	27
DIMITRAV: Aménagements professionnels dans le cas d'un enfant malade ou handicapé / diminuer le temps de travail	87
DIMITRAV_CF: Aménagements professionnels pendant le confinement / temps de travail diminué ..	91
DIMTRAV: Souhait de réduire son temps de travail.....	31
DIMTRAV_AV_: a déjà réduit son activité pour enfant 1033; a déjà réduit son activité pour enfant 232; a déjà réduit son activité pour enfant 332; a déjà réduit son activité pour enfant 433; a déjà réduit son activité pour enfant 533; a déjà réduit son activité pour enfant 633; a déjà réduit son activité pour enfant 733; a déjà réduit son activité pour enfant 833; a déjà réduit son activité pour enfant 9	33
DIMTRAV_AV_: a déjà réduit son activité pour enfant 1	32
DIPL: Diplôme le plus élevé.....	14
DIPMCG: Congé ou RTT le dimanche après-midi de la semaine de référence	35
DIPMCHP: chômage partiel le dimanche après-midi de la semaine de référence	38
DIPMCTT: télétravail le dimanche après-midi de la semaine de référence	36
DITRAV: Dimanche travaillé	59
DOMTRAV: Aménagements professionnels dans le cas d'un enfant malade ou handicapé / travailler à domicile	88
DOMTRAV_CF: Aménagements professionnels pendant le confinement / travail à domicile.....	91
DROIT_CP: cessation activité-Pas le droit à un congé parental total	30
DROIT_CPTP: Temps partiel - Pas le droit à un congé parental partiel.....	31
DROITRETRAIT_CF: Aménagements professionnels pendant le confinement / exercé le droit de retrait	92
EMPRESS_CONF: métier essentiel pendant le confinement.....	90
EMPLOYEUR: Aménagements professionnels dans le cas d'un enfant malade ou handicapé / changer d'employeur.....	88
ENF: Il/elle souhaitait consacrer davantage de temps à ses enfant(s)	83
FINANC: Il est plus intéressant financièrement de garder lui/elle-même ses enfants	84
FINDIP1: Horaires de fin de la première période de dimanche.....	60
FINDIP2: Horaires de fin de la deuxième période de dimanche	60
FINDIP3: Horaires de fin de la troisième période de dimanche	61
FINDIP4: Horaires de fin de la quatrième période de dimanche.....	61
FINDIP5: Horaires de fin de la cinquième période de dimanche	61
FINJEP1: Horaires de fin de la première période de jeudi	50
FINJEP2: Horaires de fin de la deuxième période de jeudi.....	50
FINJEP3: Horaires de fin de la troisième période de jeudi.....	51

FINJEP4: Horaires de fin de la quatrième période de jeudi	51
FINJEP5: Horaires de fin de la cinquième période de jeudi	51
FINLUP1: Horaires de fin de la première période de lundi.....	41
FINLUP2: Horaires de fin de la deuxième période de lundi	41
FINLUP3: Horaires de fin de la troisième période de lundi	42
FINLUP4: Horaires de fin de la quatrième période de lundi.....	42
FINLUP5: Horaires de fin de la cinquième période de lundi	42
FINMAP1: Horaires de fin de la première période de mardi	44
FINMAP2: Horaires de fin de la deuxième période de mardi.....	44
FINMAP3: Horaires de fin de la troisième période de mardi	44
FINMAP4: Horaires de fin de la quatrième période de mardi.....	45
FINMAP5: Horaires de fin de la cinquième période de mardi	45
FINMEP1: Horaires de fin de la première période de mercredi	47
FINMEP2: Horaires de fin de la deuxième période de mercredi.....	47
FINMEP3: Horaires de fin de la troisième période de mercredi.....	47
FINMEP4: Horaires de fin de la quatrième période de mercredi.....	48
FINMEP5: Horaires de fin de la cinquième période de mercredi.....	48
FINSAP1: Horaires de fin de la première période de samedi	56
FINSAP2: Horaires de fin de la deuxième période de samedi.....	57
FINSAP3: Horaires de fin de la troisième période de samedi.....	57
FINSAP4: Horaires de fin de la quatrième période de samedi.....	57
FINSAP5: Horaires de fin de la cinquième période de samedi	58
FINVEP1: Horaires de fin de la première période de vendredi	53
FINVEP2: Horaires de fin de la deuxième période de vendredi.....	53
FINVEP3: Horaires de fin de la troisième période de vendredi.....	54
FINVEP4: Horaires de fin de la quatrième période de vendredi	54
FINVEP5: Horaires de fin de la cinquième période de vendredi.....	54
FUTUR: Emploi futur envisagé	18
HDEBDI: Horaires de début du dimanche.....	59
HDEBJE: Horaires de début du jeudi	49
HDEBLU: Horaires de début du lundi.....	40
HDEBMA: Horaires de début du mardi.....	43
HDEBME: Horaires de début du mercredi.....	46
HDEBSA: Horaires de début du samedi.....	55
HDEBVE: Horaires de début du vendredi	52
HDOMTRAV_CF: Aménagements professionnels pendant le confinement / déplacements réguliers sur le lieu de travail.....	92
HFINDI: Horaires de fin de journée le dimanche.....	59
HFINJE: Horaires de fin de journée le jeudi	49
HFINLU: Horaire de fin de journée le lundi.....	40
HFINMA: Horaires de fin de journée le mardi.....	43
HFINME: Horaires de fin de journée le mercredi.....	46
HFINSA: Horaires de fin de journée le samedi.....	56
HFINVE: Horaires de fin de journée le vendredi	52
HOR_DI_JE: Horaires dimanche; les mêmes que le jeudi.....	62
HOR_DI_LU: Horaires dimanche; les mêmes que le lundi	61
HOR_DI_MA: Horaires dimanche; les mêmes que le mardi	61
HOR_DI_ME: Horaires dimanche; les mêmes que le mercredi	62
HOR_DI_SA: Horaires dimanche; les mêmes que le samedi	62
HOR_DI_VE: Horaires dimanche; les mêmes que le vendredi	62
HOR_JE_LU: Horaires jeudi; les mêmes que le lundi.....	51
HOR_JE_MA: Horaires jeudi; les mêmes que le mardi	52
HOR_JE_ME: Horaires jeudi; les mêmes que le mercredi	52
HOR_MA_LU: Horaires mardi; les mêmes que le lundi	45
HOR_ME_LU: Horaires mercredi; les mêmes que le lundi	48
HOR_ME_MA: Horaires mercredi; les mêmes que le mardi	48
HOR_SA_JE: Horaires samedi; les mêmes que le jeudi	58
HOR_SA_LU: Horaires samedi; les mêmes que le lundi	58
HOR_SA_MA: Horaires samedi; les mêmes que le mardi	58
HOR_SA_ME: Horaires samedi; les mêmes que le mercredi.....	58
HOR_SA_VE: Horaires samedi; les mêmes que le vendredi.....	59
HOR_VE_JE: Horaires vendredi; les mêmes que le jeudi	55

HOR_VE_LU: Horaires vendredi; les mêmes que le lundi.....	55
HOR_VE_MA: Horaires vendredi; les mêmes que le mardi.....	55
HOR_VE_ME: Horaires vendredi; les mêmes que le mercredi.....	55
HORAIR: Ses horaires de travail n'étaient pas compatibles avec les modes d'accueil.....	84
IDENTI: Identifiant individuel.....	12
IDMEN: Identifiant ménage.....	12
INDEM_CHOM: indemnités chômage - répondant.....	15
INDEM_CHOM_FAIBLE: cessation activité-Indemnités de chômage faibles.....	30
INSUFF: cessation activité -Prestation insuffisante.....	30
JE_VE_HDOM: Nuit de jeudi à vendredi hors domicile.....	39
JEAMCG: Congé ou RTT le jeudi matin de la semaine de référence.....	35
JEAMCHP: chômage partiel le jeudi matin de la semaine de référence.....	37
JEAMCTT: télétravail le jeudi matin de la semaine de référence.....	36
JEDEPLAC: Déplacement professionnel le jeudi.....	38
JEPMCG: Congé ou RTT le jeudi après-midi de la semaine de référence.....	35
JEPMCHP: chômage partiel le jeudi après-midi de la semaine de référence.....	37
JEPMCTT: télétravail le jeudi après-midi de la semaine de référence.....	36
JETRAV: Jeudi travaillé.....	49
LIC_AUTRE: Autre raison licenciement.....	85
LINGE_CF: Tâches domestiques pendant le confinement / gestion du linge.....	94
LU_MA_HDOM: Nuit de lundi à mardi hors domicile.....	38
LUAMCG: Congé ou RTT le lundi matin de la semaine de référence.....	34
LUAMCHP: chômage partiel le lundi matin de la semaine de référence.....	37
LUAMCTT: télétravail le lundi matin de la semaine de référence.....	36
LUAPCHP: chômage partiel le lundi après-midi de la semaine de référence.....	37
LUDEPLAC: Déplacement professionnel le lundi.....	38
LUPMCG: Congé ou RTT le lundi après-midi de la semaine de référence.....	34
LUPMCTT: télétravail le lundi après-midi de la semaine de référence.....	36
LUTRAV: Lundi travaillé.....	40
MA_ME_HDOM: Nuit de mardi à mercredi hors domicile.....	39
MAAMCG: Congé ou RTT le mardi matin de la semaine de référence.....	34
MAAMCHP: chômage partiel le mardi matin de la semaine de référence.....	37
MAAMCTT: télétravail le mardi matin de la semaine de référence.....	36
MADEPLAC: Déplacement professionnel le mardi.....	38
MAPMCG: Congé ou RTT le mardi après-midi de la semaine de référence.....	34
MAPMCHP: chômage partiel le mardi après-midi de la semaine de référence.....	37
MAPMCTT: télétravail le mardi après-midi de la semaine de référence.....	36
MARIAGE: Répondant marié avec conjoint.....	10, 13
MATRAV: Mardi travaillé.....	43
MATRI: Situation matrimoniale.....	13
ME_JE_HDOM: Nuit de mercredi à jeudi hors domicile.....	39
MEAMCG: Congé ou RTT le mercredi matin de la semaine de référence.....	34
MEAMCHP: chômage partiel le mercredi matin de la semaine de référence.....	37
MEAMCTT: télétravail le mercredi matin de la semaine de référence.....	36
MEDEPLAC: Déplacement professionnel le mercredi.....	38
MEMEMP_AVCONF: même emploi avant le confinement.....	90
MENAGE_CF: Tâches domestiques pendant le confinement / ménage.....	94
MEPMCG: Congé ou RTT le mercredi après-midi de la semaine de référence.....	34
MEPMCHP: chômage partiel le mercredi après-midi de la semaine de référence.....	37
MEPMCTT: télétravail le mercredi après-midi de la semaine de référence.....	36
MERCAM: Travail mercredi matin.....	26
MERCPM: Travail mercredi après-midi.....	26
METRAV: Mercredi travaillé.....	46
MODIF: Modification des horaires.....	28
MODIFHOR: Aménagements professionnels dans le cas d'un enfant malade ou handicapé / modifier horaires ou poste.....	87
NB_BCHOMPARTIEL: chômage partiel pendant la semaine de référence - conjoint.....	121
NB_BCONGE: Nombre de jours de congé la semaine de référence.....	119
NB_CHOMPARTIEL: chômage partiel pendant la semaine de référence.....	37
NB_CONGE: Nombre de jours de congé la semaine de référence.....	35
NB_CONGE2: Nombre de jours de congé la semaine de référence - conjoint.....	35
NB_TELETRAVAIL: Nb de jours en télétravail pendant la semaine de référence.....	35

NBHR: Nombre d'heures travaillées.....	25
NBHR_NSP: Nombre d'heures travaillées NSP.....	26
NBHR_VAR: Nombre d'heures travaillées variable.....	25
NBHR2: Nombre d'heures travaillées - tranches.....	26
NBPERDI: Nombre de périodes travaillées le dimanche.....	62
NBPERJE: Nombre de périodes travaillées le jeudi.....	52
NBPERLU: Nombre de périodes travaillées le lundi.....	43
NBPERMA: Nombre de périodes travaillées le mardi.....	45
NBPERME: Nombre de périodes travaillées le mercredi.....	49
NBPERSA: Nombre de périodes travaillées le samedi.....	59
NBPERVE: Nombre de périodes travaillées le vendredi.....	55
NBSAL: Nombre de salariés).....	20
NOI: Numéro d'ordre individuel.....	12
NOI_SEP: Budget séparé.....	15
NOTE_CF: Note sur le vécu du confinement.....	95
NUIT: Travail de nuit.....	28
ORGA_CF: Tâches domestiques pendant le confinement / rangement et organisation.....	94
PACS: Pacsé.....	13
PLAN: Planning.....	28
poisf: Pondération.....	12
PRES: Présence dans l'année.....	14
PRESENCE: Parce que les besoins de son enfant nécessitaient sa présence.....	84
PRESTA: cessation activité-Pas de prestation compensatrice.....	30
PROF_TP: Temps partiel - Crainte de conséquences négatives sur les relations professionnelles.....	31
QUOT: Quotité de travail.....	23
QUOT_NSP: Quotité de travail NSP.....	23
QUOT2: Quotité de travail - tranches.....	23
RAISTP: Raison travail à temps partiel.....	24
RAISTP_EH_AUTRE: Raison travail à temps partiel dans le cas d'un enfant malade ou handicapé – autre.....	25
RAISTP_EH_MDG: Raison travail à temps partiel dans le cas d'un enfant malade ou handicapé – pas de mode d'accueil.....	24
RAISTP_EH_NSP: Raison travail à temps partiel dans le cas d'un enfant malade ou handicapé – NSP.....	25
RAISTP_EH_SANTE: Raison travail à temps partiel dans le cas d'un enfant malade ou handicapé - besoin en santé de l'enfant.....	24
RAPPROCHTRAV: Aménagements professionnels dans le cas d'un enfant malade ou handicapé / se rapprocher du lieu de travail.....	88
RECH: Recherche d'un emploi.....	17
RENONCER: Aménagements professionnels dans le cas d'un enfant malade ou handicapé / renoncer à des changements.....	89
REPAS_CF: Tâches domestiques pendant le confinement / repas.....	94
REPRISE: Reprise d'une activité après le congé parental.....	17
RPRINC: Raison principale cessation/non reprise.....	86
RPRINC_NSP: Raison principale cessation/non reprise – NSP.....	86
RPRINC2: Deuxième raison principale cessation/non reprise.....	86
RPRINC2_NSP: Deuxième raison principale cessation/non reprise – NSP.....	87
SA_DI_HDOM: Nuit de samedi à dimanche hors domicile.....	40
SAAMCG: Congé ou RTT le samedi matin de la semaine de référence.....	35
SAAMCHP: chômage partiel le samedi matin de la semaine de référence.....	37
SAAMCTT: télétravail le samedi matin de la semaine de référence.....	36
SADEPLAC: Déplacement professionnel le samedi.....	38
SAMAM: Travail samedi matin.....	27
SAMPM: Travail samedi après-midi.....	27
SANTE: en raison de son état de santé (yc grossesse).....	84
SAPMCG: Congé ou RTT le samedi après-midi de la semaine de référence.....	35
SAPMCHP: chômage partiel le samedi après-midi de la semaine de référence.....	37
SAPMCTT: télétravail le samedi après-midi de la semaine de référence.....	36
SATRAV: Samedi travaillé.....	56
SCOL: En études ou en formation.....	14
SEXE: Sexe.....	12
SIT_AVCONF: situation par rapport à l'emploi avant le confinement.....	90
SITEMP: Situation professionnelle du répondant.....	15
SOCIAL: cessation activité - Crainte de conséquences négatives sur la vie sociale.....	30

STATUT: Statut actuel de l'emploi.....	19
TC_AUTRE: cessation activité - Autre raison non interruption	30
TELETRAVAIL: télétravail pendant la semaine de référence	35
TP_AUTRE: Temps partiel -Autre raison	31
TP_CARRIERE: Temps partiel - Crainte d'un impact négatif sur la carrière	31
TP_INSUFF: Temps partiel -Prestation insuffisante	31
TP_PRESTA: Temps partiel -Pas de prestation compensatrice temps partiel	31
TPSENF_CF: Tâches domestiques pendant le confinement / temps parental	95
TPSTRAV: Temps de travail.....	22
TRAJET: Temps de trajet domicile-travail	29
TRAJET_DOM: Temps de trajet domicile-travail - travail à domicile	29
TRAJET_NSP: Temps de trajet domicile-travail - NSP	29
TRAJET_VAR: Temps de trajet domicile-travail variable.....	29
TRAJET2: Temps de trajet domicile-travail - tranches.....	29
TRAV: Travail ou congé - répondant.....	16
TRAVAIL: Son emploi ne lui plaisait pas	83
TRAVDOM: Travail à domicile.....	25
TROUV: cessation activité-Crainte de ne pas retrouver un emploi.....	30
TROUV_EMP: Il/elle n'a pas trouvé d'emploi.....	83
TYPCONG: Type de congés - répondant.....	16
VAISSELLE_CF: Tâches domestiques pendant le confinement / vaisselle.....	93
VE_SA_HDOM: Nuit de vendredi à samedi hors domicile	39
VEAMCG: Congé ou RTT le vendredi matin de la semaine de référence	35
VEAMCHP: chômage partiel le vendredi matin de la semaine de référence	37
VEAMCTT: télétravail le vendredi matin de la semaine de référence.....	36
VEDEPLAC: Déplacement professionnel le vendredi	38
VEPMCG: Congé ou RTT le vendredi après-midi de la semaine de référence	35
VEPMCHP: chômage partiel le vendredi après-midi de la semaine de référence.....	37
VEPMCTT: télétravail le vendredi après-midi de la semaine de référence.....	36
VETRAV: Vendredi travaillé.....	53

B – Enfants_champ

Age: Age en mois	180
AGE_DEC: Âge au décès du parent	191
AGE_SEP: Âge à la séparation des parents	191
ANAI_ENF: Année de naissance	179
AUTFA: Enfant gardé par d'autres membres de la famille	194
AUTGARD_GPAR: Autre mode de garde souhaité que les grands-parents	184
AUTGARD_PAR: Autre mode de garde souhaité que les parents	184
BENJ: Benjamin du ménage.....	180
BESOIN: Besoins particuliers	183
CHAM: Changement assistant(e) maternel(le).....	198
CHANGE_EH: Changement de mode de garde dans le cas d'un enfant malade ou handicapé	211
CHERCH_MDG_NSP: Temps de recherche pour le premier mode de garde payant – NSP	211
CHX: Premier choix	188
CHX_ASSMAT: Assistant(e) maternel(le) – premier choix	187
CHX_AUT: Autre mode de garde payant – premier choix	187
CHX_CRECHE: Crèche – premier choix.....	187
CHX_DOM: Garde à domicile – premier choix.....	187
CHX_GPARENTS: Grands-parents – premier choix	187
CHX_NONACC: Raison non accès premier choix	189
CHX_PARENTS: Parents – premier choix	186
CHX_RAIS: Raison de ce premier choix	188
COND: Satisfaction globale des conditions de garde	189
CONTACT_ENF: Contact avec le parent absent du ménage	192
COUPLE: Vie en couple (concerne les parents)	237
COUTFIN_MDG: Satisfaction du coût financier	190
DEM: Démarche pour trouver mode de garde principal.....	186
DIFF_MDG: Difficulté pour trouver mode de garde principal	185
DIFF_MDG_EH: Difficulté pour trouver mode de garde principal dans le cas d'un enfant malade ou handicapé	185
dur_mere_16h3019h: Durée passée (en minutes) avec la mère ou belle-mère seule, du lundi au vendredi de 8h à 19h	228
dur_mere_819: Durée passée (en minutes) avec la mère ou belle-mère seule, du lundi au vendredi de 8h à 19h	227
dur_mere_merocr8h19h: Durée passée (en minutes) avec la mère ou belle-mère seule, du lundi au vendredi de 8h à 19h	228
dur_pere_merocr8h19h: Durée passée (en minutes) avec le père ou beau-père seul, du lundi au vendredi de 8h à 19h	228
dur_pere_16h3019h: Durée passée (en minutes) avec le père ou beau-père seul, du lundi au vendredi de 8h à 19h	228
dur_pere_819: Durée passée (en minutes) avec le père ou beau-père seul, du lundi au vendredi de 8h à 19h	227
durMDG1_16h3019h: Durée passée (en minutes) avec les parents les soirs de semaine (sauf mercredi) de 16h30 à 19h	222
durMDG1_819: Durée passée (en minutes) avec les parents du lundi au vendredi de 8h à 19h	213
durMDG1_merocr8h19h: Durée passée (en minutes) avec les parents le mercredi de 8h à 19h	217
durMDG10_16h3019h: Durée passée (en minutes) à la crèche municipale, départementale les soirs de semaine (sauf mercredi) de 16h30 à 19h	224
durMDG10_819: Durée passée (en minutes) à la crèche municipale, départementale du lundi au vendredi de 8h à 19h	215
durMDG10_merocr8h19h: Durée passée (en minutes) à la crèche municipale, départementale le mercredi de 8h à 19h	219
durMDG11_16h3019h: Durée passée (en minutes) à la crèche d'entreprise, de personnel les soirs de semaine (sauf mercredi) de 16h30 à 19h	224
durMDG11_819: Durée passée (en minutes) à la crèche d'entreprise, de personnel du lundi au vendredi de 8h à 19h	215
durMDG11_merocr8h19h: Durée passée (en minutes) à la crèche d'entreprise, de personnel le mercredi de 8h à 19h	219
durMDG12_16h3019h: Durée passée (en minutes) à la crèche parentale les soirs de semaine (sauf mercredi) de 16h30 à 19h	225
durMDG12_819: Durée passée (en minutes) à la crèche parentale du lundi au vendredi de 8h à 19h.....	215

durMDG12_merocr8h19h: Durée passée (en minutes) à la crèche parentale le mercredi de 8h à 19h	220
durMDG13_16h3019h: Durée passée (en minutes) à la crèche familiale les soirs de semaine (sauf mercredi) de 16h30 à 19h	225
durMDG13_819: Durée passée (en minutes) à la crèche familiale du lundi au vendredi de 8h à 19h	215
durMDG13_merocr8h19h: Durée passée (en minutes) à la crèche familiale le mercredi de 8h à 19h	220
durMDG14_16h3019h: Durée passée (en minutes) à la minicrèche, microcrèche les soirs de semaine (sauf mercredi) de 16h30 à 19h	225
durMDG14_819: Durée passée (en minutes) à la minicrèche, microcrèche du lundi au vendredi de 8h à 19h	216
durMDG14_merocr8h19h: Durée passée (en minutes) à la minicrèche, microcrèche le mercredi de 8h à 19h	220
durMDG15_16h3019h: Durée passée (en minutes) à la halte-garderie les soirs de semaine (sauf mercredi) de 16h30 à 19h	225
durMDG15_819: Durée passée (en minutes) à la halte-garderie du lundi au vendredi de 8h à 19h	216
durMDG15_merocr8h19h: Durée passée (en minutes) à la halte-garderie le mercredi de 8h à 19h	220
durMDG16_16h3019h: Durée passée (en minutes) au jardin d'enfant les soirs de semaine (sauf mercredi) de 16h30 à 19h	226
durMDG16_819: Durée passée (en minutes) au jardin d'enfant du lundi au vendredi de 8h à 19h	216
durMDG16_merocr8h19h: Durée passée (en minutes) au jardin d'enfant le mercredi de 8h à 19h	220
durMDG17_16h3019h: Durée passée (en minutes) à la garde périscolaire, étude, prof particulier les soirs de semaine (sauf mercredi) de 16h30 à 19h	226
durMDG17_819: Durée passée (en minutes) à la garde périscolaire, étude, prof particulier du lundi au vendredi de 8h à 19h	216
durMDG17_merocr8h19h: Durée passée (en minutes) à la garde périscolaire, étude, prof particulier le mercredi de 8h à 19h	221
durMDG18_16h3019h: Durée passée (en minutes) au centre de loisirs, activité culturelle, sportive les soirs de semaine (sauf mercredi) de 16h30 à 19h	226
durMDG18_819: Durée passée (en minutes) au centre de loisirs, activité culturelle, sportive du lundi au vendredi de 8h à 19h	216
durMDG18_merocr8h19h: Durée passée (en minutes) au centre de loisirs, activité culturelle, sportive le mercredi de 8h à 19h	221
durMDG19_16h3019h: Durée passée (en minutes) dans un établissement spécialisé les soirs de semaine (sauf mercredi) de 16h30 à 19h	226
durMDG19_819: Durée passée (en minutes) dans un établissement spécialisé du lundi au vendredi de 8h à 19h	217
durMDG19_merocr8h19h: Durée passée (en minutes) dans un établissement spécialisé le mercredi de 8h à 19h	221
durMDG2_16h3019h: Durée passée (en minutes) avec les grands-parents les soirs de semaine (sauf mercredi) de 16h30 à 19h	222
durMDG2_819: Durée passée (en minutes) avec les grands-parents du lundi au vendredi de 8h à 19h	213
durMDG2_merocr8h19h: Durée passée (en minutes) avec les grands-parents le mercredi de 8h à 19h	217
durMDG20_16h3019h: Durée passée (en minutes) dans les transports en commun (si enfant non scolarisé) les soirs de semaine (sauf mercredi) de 16h30 à 19h	227
durMDG20_819: Durée passée (en minutes) dans les transports en commun (si enfant non scolarisé) du lundi au vendredi de 8h à 19h	217
durMDG20_merocr8h19h: Durée passée (en minutes) dans les transports en commun (si enfant non scolarisé) le mercredi de 8h à 19h	221
durMDG21_16h3019h: Durée passée (en minutes) seul les soirs de semaine (sauf mercredi) de 16h30 à 19h	227
durMDG21_819: Durée passée (en minutes) seul du lundi au vendredi de 8h à 19h	217
durMDG21_merocr8h19h: Durée passée (en minutes) seul le mercredi de 8h à 19h	222
durMDG3_16h3019h: Durée passée (en minutes) avec d'autres membres de la famille les soirs de semaine (sauf mercredi) de 16h30 à 19h	222
durMDG3_819: Durée passée (en minutes) avec d'autres membres de la famille du lundi au vendredi de 8h à 19h	213
durMDG3_merocr8h19h: Durée passée (en minutes) avec d'autres membres de la famille le mercredi de 8h à 19h	218
durMDG4_16h3019h: Durée passée (en minutes) avec d'autres personnes extérieures à la famille les soirs de semaine (sauf mercredi) de 16h30 à 19h	223
durMDG4_819: Durée passée (en minutes) avec d'autres personnes extérieures à la famille du lundi au vendredi de 8h à 19h	213
durMDG4_merocr8h19h: Durée passée (en minutes) avec d'autres personnes extérieures à la famille le mercredi de 8h à 19h	218

durMDG5_16h3019h: Durée passée (en minutes) avec une assistante maternelle agréée les soirs de semaine (sauf mercredi) de 16h30 à 19h	223
durMDG5_819: Durée passée (en minutes) avec une assistante maternelle agréée du lundi au vendredi de 8h à 19h	213
durMDG5_merchr8h19h: Durée passée (en minutes) avec une assistante maternelle agréée le mercredi de 8h à 19h	218
durMDG6_16h3019h: Durée passée (en minutes) avec une assistante maternelle non agréée les soirs de semaine (sauf mercredi) de 16h30 à 19h	223
durMDG6_819: Durée passée (en minutes) avec une assistante maternelle non agréée du lundi au vendredi de 8h à 19h	214
durMDG6_merchr8h19h: Durée passée (en minutes) avec une assistante maternelle non agréée le mercredi de 8h à 19h	218
durMDG7_16h3019h: Durée passée (en minutes) avec une garde à domicile les soirs de semaine (sauf mercredi) de 16h30 à 19h	223
durMDG7_819: Durée passée (en minutes) avec une garde à domicile du lundi au vendredi de 8h à 19h	214
durMDG7_merchr8h19h: Durée passée (en minutes) avec une garde à domicile le mercredi de 8h à 19h	219
durMDG8_16h3019h: Durée passée (en minutes) à l'école publique (y.c. transport) les soirs de semaine (sauf mercredi) de 16h30 à 19h	224
durMDG8_819: Durée passée (en minutes) à l'école publique (y.c. transport) du lundi au vendredi de 8h à 19h	214
durMDG8_merchr8h19h: Durée passée (en minutes) à l'école publique (y.c. transport) le mercredi de 8h à 19h	219
durMDG9_16h3019h: Durée passée (en minutes) à l'école privée (y.c. transport) les soirs de semaine (sauf mercredi) de 16h30 à 19h	224
durMDG9_819: Durée passée (en minutes) à l'école privée (y.c. transport) du lundi au vendredi de 8h à 19h	214
durMDG9_merchr8h19h: Durée passée (en minutes) à l'école privée (y.c. transport) le mercredi de 8h à 19h	219
ECHANGÉ: Difficultés dans les échanges	182
ECO_AV: Déjà fréquenté l'école	200
ECO_HAND: N'a pas fréquenté l'école en raison du handicap	200
ENFANT_AEEH: Enfant bénéficiaire de l'AEEH	183
ENFANT_AEEH_ELARGIMDSANTE: Enfant bénéficiaire de l'AEEH ou ayant des difficultés ou besoins dans ses activités	184
ENFANT_EH_MDSANTE: Enfant ayant des difficultés ou besoins dans ses activités	183
FAUTFA: Fréquence de garde par autre membre de la famille	194
FGARD1: Garde dépannage par le parent absent du ménage	192
FGARD2: Garde régulière par le parent absent du ménage	192
FGARD3: Garde vacances par le parent absent du ménage	192
FGARD4: Garde week-end par le parent absent du ménage	193
GALTERNEE_CONF: modalités de garde alternée pendant le confinement	237
GAM1: Garde chez l'assistant(e) maternel(le) avant	197
GAM2: Garde chez l'assistant(e) maternel(le) avant	197
GAR_PAR: Garde par les parents avant	195
GARD: Garde par le parent absent du ménage	192
GAUT: Déjà gardé autrement depuis la naissance	200
GCRECH: Garde à la crèche avant	196
GGAD1: Garde par une garde à domicile avant	198
GGAD2: Garde par une garde à domicile ou une garde partagée avant	199
GGP1: Garde par grands-parents avant	199
GGP2: Garde par grands-parents avant	199
GMERE: Garde par la mère depuis sa naissance	195
GPERE: Garde par le père depuis sa naissance	195
GPM: Fréquence de garde par les grands-parents maternels	193
GPP: Fréquence de garde par les grands-parents paternels	193
HMDG_DATED_P1: Historique mode de garde corrigé - date de début 1ère période	237
HMDG_DATED_P10: Historique mode de garde corrigé - date de début 10ème période	244
HMDG_DATED_P11: Historique mode de garde corrigé - date de début 11ème période	245
HMDG_DATED_P12: Historique mode de garde corrigé - date de début 12ème période	245
HMDG_DATED_P2: Historique mode de garde corrigé - date de début 2ème période	238
HMDG_DATED_P3: Historique mode de garde corrigé - date de début 3ème période	239
HMDG_DATED_P4: Historique mode de garde corrigé - date de début 4ème période	240
HMDG_DATED_P5: Historique mode de garde corrigé - date de début 5ème période	240
HMDG_DATED_P6: Historique mode de garde corrigé - date de début 6ème période	241

HMDG_DATED_P7: Historique mode de garde corrigé - date de début 7ème période	242
HMDG_DATED_P8: Historique mode de garde corrigé - date de début 8ème période	243
HMDG_DATED_P9: Historique mode de garde corrigé - date de début 9ème période	243
HMDG_DATEF_P1: Historique mode de garde corrigé - date de fin 1ère période	238
HMDG_DATEF_P10: Historique mode de garde corrigé - date de fin 10ème période	244
HMDG_DATEF_P11: Historique mode de garde corrigé - date de fin 11ème période	245
HMDG_DATEF_P12: Historique mode de garde corrigé - date de fin 12ème période	245
HMDG_DATEF_P2: Historique mode de garde corrigé - date de fin 2ème période.....	238
HMDG_DATEF_P3: Historique mode de garde corrigé - date de fin 3ème période.....	239
HMDG_DATEF_P4: Historique mode de garde corrigé - date de fin 4ème période.....	240
HMDG_DATEF_P5: Historique mode de garde corrigé - date de fin 5ème période.....	241
HMDG_DATEF_P6: Historique mode de garde corrigé - date de fin 6ème période.....	241
HMDG_DATEF_P7: Historique mode de garde corrigé - date de fin 7ème période.....	242
HMDG_DATEF_P8: Historique mode de garde corrigé - date de fin 8ème période.....	243
HMDG_DATEF_P9: Historique mode de garde corrigé - date de fin 9ème période.....	243
HMDG_INTER_P1: Historique mode de garde corrigé - intervenant 1ère période	238
HMDG_INTER_P10: Historique mode de garde corrigé - intervenant 10ème période.....	244
HMDG_INTER_P11: Historique mode de garde corrigé - intervenant 11ème période.....	245
HMDG_INTER_P12: Historique mode de garde corrigé - intervenant 12ème période.....	246
HMDG_INTER_P2: Historique mode de garde corrigé - intervenant 2ème période.....	239
HMDG_INTER_P3: Historique mode de garde corrigé - intervenant 3ème période.....	239
HMDG_INTER_P4: Historique mode de garde corrigé - intervenant 4ème période.....	240
HMDG_INTER_P5: Historique mode de garde corrigé - intervenant 5ème période.....	241
HMDG_INTER_P6: Historique mode de garde corrigé - intervenant 6ème période.....	241
HMDG_INTER_P7: Historique mode de garde corrigé - intervenant 7ème période.....	242
HMDG_INTER_P8: Historique mode de garde corrigé - intervenant 8ème période.....	243
HMDG_INTER_P9: Historique mode de garde corrigé - intervenant 9ème période.....	244
HMDG_NB_PERIODETOTAL: Nombre de périodes de garde depuis la naissance	210
HOR_MDG: Satisfaction des horaires	189
IDENTI: Identifiant individuel	179
IDMEN: Identifiant ménage.....	179
INCONV_MDG: Inconvénient du mode de garde.....	190
J_CHERCH_MDG: Temps de recherche pour le premier mode de garde payant (jours	211
LIEN: Lien avec le répondant	180
LIMITE: limitation fonctionnelle.....	182
M_CHERCH_MDG: Temps de recherche pour le premier mode de garde payant (mois)	211
MDG_CONF_AUT: autre intervenant une partie du temps pendant le confinement	235
MDG_CONF_AUT2: autre intervenant une partie du temps pendant le confinement	236
MDGPAL_CONF: Mode de garde principal pendant le confinement	234
MDGPAL_CONF_AUTRE: autre intervenant ayant assuré la garde principale pendant le confinement.....	235
MDGPALDET: Mode de garde principal détaillé	229
MDGPALDET2: Mode de garde principal détaillé les soirs de semaine de 16h30 à 19h	231
Mdgpaldet3: Mode de garde principal le mercredi entre 8h et 19h	233
MDGPALSYN: Mode de garde principal synthétique	229
MDGPALSYN2: Mode de garde principal synthétique les soirs de semaine de 16h30 à 19h.....	232
MDGPALSYN3: Mode de garde principal synthétique le mercredi entre 8h et 19h.....	234
MDGSECDT: Mode de garde secondaire détaillé	230
MDGSECSYN: Mode de garde secondaire synthétique	231
MM_INTER_EH: Même intervenant que ces frères ou sœurs dans le cas d'un enfant malade ou handicapé ..	212
MNAIS_ENF: Mois de naissance	179
MOIS_ENF: Présence de l'enfant – nombre de mois	181
NOI: Numéro d'ordre individuel	179
NOI_SEP: Budget séparé.....	181
PARABS_CONF: separation du parent avant le confinement	237
PARABS_ENF: Parent absent du ménage	182
PAUTFA1: Période de garde par autre membre de la famille dépannage.....	195
PAUTFA2: Période de garde par autre membre de la famille - organisation régulière.....	195
PAUTFA3: Période de garde par autre membre de la famille - vacances et WE	195
PAUTFA4: Période de garde par autre membre de la famille - NSP	195
PGPM1: Période de garde par les grands-parents maternels - dépannage	193
PGPM2: Période de garde par les grands-parents maternels - organisation régulière	193
PGPM3: Période de garde par les grands-parents maternels - vacances et WE	193

PGPM4: Période de garde par les grands-parents maternels - NSP.....	193
PGPP1: Période de garde par les grands-parents paternels - dépannage.....	194
PGPP2: Période de garde par les grands-parents paternels - organisation régulière.....	194
PGPP3: Période de garde par les grands-parents paternels - vacances et WE.....	194
PGPP4: Période de garde par les grands-parents paternels - NSP.....	194
PLCRECH_COLL: Fréquentation de plusieurs crèches collectives depuis la naissance.....	197
PLCRECH_ENT: Fréquentation de plusieurs crèches d'entreprise depuis la naissance.....	197
PLCRECH_FAM: Fréquentation de plusieurs crèches familiales depuis la naissance.....	197
PLCRECH_HG: Fréquentation de plusieurs haltes-garderies depuis la naissance.....	197
PLCRECH_MIC: Fréquentation de plusieurs micro crèches depuis la naissance.....	197
PLCRECH_NSP: Fréquentation de plusieurs crèches NSP depuis la naissance.....	197
PLCRECH_PAR: Fréquentation de plusieurs crèches parentales depuis la naissance.....	197
PMGP: Premier mode de garde payant.....	210
poidsf: Pondération.....	179
PRES: Présence dans l'année.....	181
RAIS_AUTRE_INTER_EH: raison du changement d'intervenant dans le cas d'un enfant malade ou handicapé.....	212
RAIS_MDG: Raison mode de garde.....	190
RAISCHANGE_EH: Raison principale du changement de mode de garde dans le cas d'un enfant malade ou handicapé.....	212
RECONN: Reconnaissance du benjamin par le père.....	192
RESALT: Résidence alternée.....	191
REUNION: résident de la Réunion.....	180
S_CHERCH_MDG: Temps de recherche pour le premier mode de garde payant (semaines).....	211
SANTE: état de santé.....	182
SCOL: En études ou en formation.....	181
SEXE_ENF: Sexe de l'enfant.....	179
SOL1_GARD: Recherche crèche pour faire garder autrement.....	184
SOL2_GARD: Recherche assistante maternelle pour faire garder autrement.....	185
SOL3_GARD: Recherche garde à domicile pour faire garder autrement.....	185
SOL4_GARD: Recherche halte-garderie pour faire garder autrement.....	185
SOL5_GARD: Recherche école pour faire garder autrement.....	185
SOL6_GARD: Recherche autre pour faire garder autrement.....	185
SOL7_GARD: Recherche nsp pour faire garder autrement.....	185
SUIVI: Suivi par un professionnel de santé.....	183
TGAM_AG: Type d'assistante maternelle - l'assistante maternelle agréée.....	198
TGAM_CFA: Type d'assistante maternelle - crèche familiale.....	198
TGAM_NSP: Type d'assistante maternelle - NSP.....	198
TGAUT_1: Type de garde autrement depuis la naissance – Père seul.....	200
TGAUT_10: Type de garde autrement depuis la naissance – Grands-parents ou arrière-grands-parents paternels.....	202
TGAUT_11: Type de garde autrement depuis la naissance – Oncle(s), tante(s).....	202
TGAUT_12: Type de garde autrement depuis la naissance – Frère(s), sœur(s), demi-frère(s), demi-sœur(s).....	203
TGAUT_13: Type de garde autrement depuis la naissance – Autres membres de la famille.....	203
TGAUT_14: Type de garde autrement depuis la naissance – Assistant(e) maternel(le) agréé(e).....	203
TGAUT_15: Type de garde autrement depuis la naissance – Assistant(e) maternel(le) non agréé(e).....	203
TGAUT_16: Type de garde autrement depuis la naissance – Garde d'enfant au domicile du répondant (garde simple).....	203
TGAUT_17: Type de garde autrement depuis la naissance – Garde d'enfant en garde partagée.....	204
TGAUT_18: Type de garde autrement depuis la naissance – École maternelle publique.....	204
TGAUT_19: Type de garde autrement depuis la naissance – École maternelle privée.....	204
TGAUT_2: Type de garde autrement depuis la naissance – Mère seule.....	201
TGAUT_20: Type de garde autrement depuis la naissance – École primaire publique.....	204
TGAUT_21: Type de garde autrement depuis la naissance – École primaire privée.....	204
TGAUT_22: Type de garde autrement depuis la naissance – Crèche municipale, départementale.....	205
TGAUT_23: Type de garde autrement depuis la naissance – Crèche d'entreprise, de personnel.....	205
TGAUT_24: Type de garde autrement depuis la naissance – Crèche parentale.....	205
TGAUT_25: Type de garde autrement depuis la naissance – Crèche familiale.....	205
TGAUT_26: Type de garde autrement depuis la naissance – Micro crèche, mini crèche.....	205
TGAUT_27: Type de garde autrement depuis la naissance – Halte-garderie.....	206
TGAUT_28: Type de garde autrement depuis la naissance – Jardin d'enfants, jardin d'éveil.....	206
TGAUT_29: Type de garde autrement depuis la naissance – Accueil périscolaire, étude du soir.....	206

TGAUT_3: Type de garde autrement depuis la naissance – Père et mère	201
TGAUT_30: Type de garde autrement depuis la naissance – Accueil de loisir, centre de loisir	206
TGAUT_31: Type de garde autrement depuis la naissance – Centre d'activités culturelles et sportives	206
TGAUT_32: Type de garde autrement depuis la naissance – Travailleuse familiale, aide-ménagère	207
TGAUT_33: Type de garde autrement depuis la naissance – Au pair	207
TGAUT_34: Type de garde autrement depuis la naissance – Baby-sitter	207
TGAUT_35: Type de garde autrement depuis la naissance – Ami, voisin	207
TGAUT_36: Type de garde autrement depuis la naissance – Autre personne extérieure à la famille	207
TGAUT_37: Type de garde autrement depuis la naissance – Soutien scolaire extérieur à l'école, professeur particulier	208
TGAUT_38: Type de garde autrement depuis la naissance – Établissements spécialisés	208
TGAUT_39: Type de garde autrement depuis la naissance – Les transports en commun ou le bus de ramassage	208
TGAUT_4: Type de garde autrement depuis la naissance – Père et belle-mère	201
TGAUT_40: Type de garde autrement depuis la naissance – L'enfant est seul	208
TGAUT_41: Type de garde autrement depuis la naissance – Autre	208
TGAUT_41_LIB: Libellé 41 - Type de garde autrement depuis la naissance	209
TGAUT_42: Type de garde autrement depuis la naissance – Autre	209
TGAUT_42_LIB: Libellé 42 - Type de garde autrement depuis la naissance	209
TGAUT_43: Type de garde autrement depuis la naissance – Autre	209
TGAUT_43_LIB: Libellé 43 - Type de garde autrement depuis la naissance	210
TGAUT_44: Type de garde autrement depuis la naissance - Autre	209
TGAUT_44_LIB: Libellé 44 - Type de garde autrement depuis la naissance	210
TGAUT_5: Type de garde autrement depuis la naissance – Mère et beau-père	201
TGAUT_6: Type de garde autrement depuis la naissance – Tuteur légal	201
TGAUT_7: Type de garde autrement depuis la naissance – Beau-père seul	202
TGAUT_8: Type de garde autrement depuis la naissance – Belle-mère seule	202
TGAUT_9: Type de garde autrement depuis la naissance – Grands-parents ou arrière-grands-parents maternels	202
TGCRECH_COLL: Type de crèche - crèche collective	196
TGCRECH_ENT: Type de crèche - crèche d'entreprise	196
TGCRECH_FAM: Type de crèche - crèche familiale	196
TGCRECH_HG: Type de crèche - halte-garderie	196
TGCRECH_MIC: Type de crèche - micro-crèche	196
TGCRECH_NSP: Type de crèche - NSP	196
TGCRECH_PAR: Type de crèche - crèche parentale	196
TGGAD_NSP: Type de garde à domicile - NSP	199
TGGAD_P: Type de garde à domicile - garde à domicile partagée	199
TGGAD_S: Type de garde à domicile - garde à domicile simple	199
TUTEUR: Tuteur légal	181
UTIL: Aide utile pour trouver mode de garde principal	186

C – Autres individus

ANAI: Année de naissance	247
DIPL: Diplôme le plus élevé.....	249
Enfant_hc: Enfant hors champ	249
Identi: Identifiant individu	247
IDMEN: Identifiant ménage.....	247
LIEN: Lien avec le répondant	248
MNAIS_ENF: Mois de naissance	247
MOIS: Présence de l'enfant - nombre de mois.....	248
NOI: Numéro d'ordre individuel	247
NOI_SEP: Budget séparé.....	249
SCOL: En études ou en formation.....	249
SEXE: Sexe	247
TUTEUR: Tuteur légal	248

D – Ménages

ABSCPATER: Absence de droit du congé de paternité	278
ACTIVITE: Intervenant qui accompagne aux activités	275
ACTIVITE_LIB: Autre intervenant qui accompagne aux activités	275
AGE_REP_ACT: Âge du benjamin à la reprise d'activité de la mère	278
AMENER1: Intervenant qui amène sur lieu d'accueil.....	267
AMENER1_LIB: Autre intervenant qui amène sur lieu d'accueil.....	267
AMENER2: Intervenant qui amène à l'école	268
AMENER2_LIB: Autre intervenant qui amène à l'école	268
BCMAT: Congé de maternité au moment de l'enquête – Conjoint	255
BCMAT_REF: Congé de maternité pendant la semaine de référence	255
BCONGE: Congé ou RTT pendant la semaine de référence – Conjoint	256
BCPAT: Congé de paternité au moment de l'enquête – Conjoint.....	255
BCPAT_REF: Congé de paternité pendant la semaine de référence	256
BJR_INDIS: Nombre de jours accueil indisponible pendant la semaine de référence	256
BJR_RESALT: Nombre de jours en résidence alternée pendant la semaine de référence	257
BREF_INDIS: Accueil indisponible pendant la semaine de référence	256
BREF_RESALT: En résidence alternée pendant la semaine de référence	257
BUDGET: Budget commun.....	252
CADOPTCONJC3: congé d'adoption CAS3 - conjoint.....	278
CADOPTREPC3: congé d'adoption repondant CAS3	278
Catmen: Catégorie du ménage	277
CDIAM_IND: Accueil indisponible le dimanche matin pendant la semaine de référence	258
CDIPM_IND: Accueil indisponible le dimanche après-midi pendant la semaine de référence	258
CESS_MERE: Période sans emploi pour la mère après la naissance du benjamin.....	279
CESS_PERE: Période sans emploi pour le père après la naissance du benjamin	279
CGE_CPATER: Prise de congé pour prolonger le congé de paternité	279
CGE_PAR_MERE: La mère a eu recours au congé parental à temps complet pour le benjamin	280
CGE_PAR_PERE: Le père a eu recours au congé parental à temps complet pour le benjamin	280
CGEE_CPATER: Prise de congé envisagée pour prolonger le congé de paternité	285
CHERCHER1: Intervenant qui va chercher sur lieu d'accueil.....	269
CHERCHER1_LIB: Autre intervenant qui va chercher sur lieu d'accueil.....	270
CHERCHER2: Intervenant qui va chercher à l'école	270
CHERCHER2_LIB: Autre intervenant qui va chercher à l'école	271
CHO_MERE: La mère a perçu des allocations chômage dans les 12 mois avant la naissance du benjamin ...	280
CHO_PERE: Le père a perçu des allocations chômage dans les 12 mois avant la naissance du benjamin	280
CJEAM_IND: Accueil indisponible le jeudi matin pendant la semaine de référence	258
CJEAM_RES: Résidence alternée le jeudi matin pendant la semaine de référence.....	259
CJEPM_IND: Accueil indisponible le jeudi après-midi pendant la semaine de référence	258
CJEPM_RES: Résidence alternée le jeudi après-midi pendant la semaine de référence.....	260
CJR_INDIS: Nombre de jours accueil indisponible pendant la semaine de référence	257
CJR_RESALT: Nombre de jours en résidence alternée pendant la semaine de référence	259
CLUAM_IND: Accueil indisponible le lundi matin pendant la semaine de référence	258
CLUAM_RES: Résidence alternée le lundi matin pendant la semaine de référence	259
CLUPM_IND: Accueil indisponible le lundi après-midi pendant la semaine de référence	258
CLUPM_RES: Résidence alternée le lundi après-midi pendant la semaine de référence	259
CMAAM_IND: Accueil indisponible le mardi matin pendant la semaine de référence.....	258
CMAAM_RES: Résidence alternée le mardi matin pendant la semaine de référence	259
CMAPM_IND: Accueil indisponible le mardi après-midi pendant la semaine de référence.....	258
CMAPM_RES: Résidence alternée le mardi après-midi pendant la semaine de référence	259
CMAT: Congé de maternité au moment de l'enquête	252
CMAT_CONJREF: Congé de maternité du conjoint pendant la semaine de référence	253
CMAT_REF: Congé de maternité pendant la semaine de référence	253
CMEAM_IND: Accueil indisponible le mercredi mation pendant la semaine de référence.....	258
CMEAM_RES: Résidence alternée le mercredi mation pendant la semaine de référence	259
CMEPM_IND: Accueil indisponible le mercredi après-midi pendant la semaine de référence.....	258
CMEPM_RES: Résidence alternée le mercredi après-midi pendant la semaine de référence	259
CNAIS_ANN: À la naissance du benjamin, la mère a pris des congés annuels	281
CNAIS_AUC; À la naissance du benjamin, la mère n'a pris aucun congé	281
CNAIS_AUT: À la naissance du benjamin, la mère a pris d'autres congés.....	281
CNAIS_MAT: À la naissance du benjamin, la mère a pris un congé de maternité	281
CNAIS_NSP: À la naissance du benjamin, prise de congé par la mère NSP.....	281

CNAIS_PARTI: À la naissance du benjamin, prise de congé particulier par la mère	281
CNAIS_PATH: À la naissance du benjamin, prise de congé pathologique	282
CONGE: Congé ou RTT pendant la semaine de référence	254
CONGE2: Conjoint en congé ou RTT pendant la semaine de référence	254
COUPLE: Vie en couple	251
CPADOPTIONCONJC3: À l'arrivée du benjamin, prise du congé adoption par le conjoint	282
CPADOPTIONREPC3: À l'arrivée du benjamin, prise du congé d'adoption par le répondant	282
CPAT: Congé de paternité au moment de l'enquête	252
CPAT_CONJREF: Congé de paternité du conjoint pendant la semaine de référence	253
CPAT_REF: Congé de paternité pendant la semaine de référence	253
CPATER: A la naissance du Benjamin, prise d'au moins un jour de congé paternité	282
CPATER_HORSCM: Congé de paternité après congés de maternité	284
CREF_INDIS: Accueil indisponible pendant la semaine de référence	257
CREF_RESALT: En résidence alternée pendant la semaine de référence	259
CSAAM_IND: Accueil indisponible le samedi matin pendant la semaine de référence	258
CSAPM_IND: Accueil indisponible le samedi après-midi pendant la semaine de référence	258
CVEAM_IND: Accueil indisponible le vendredi matin pendant la semaine de référence	258
CVEAM_RES: Résidence alternée le vendredi matin pendant la semaine de référence	260
CVEPM_IND: Accueil indisponible le vendredi après-midi pendant la semaine de référence	258
CVEPM_RES: Résidence alternée le vendredi après-midi pendant la semaine de référence	260
DATE_COLL: Date de la collecte	278
DATE_REP_ACT: Date de reprise d'activité professionnelle de la mère	286
DATE_REP_ACTCONJC3: Date de reprise d'activité professionnelle du conjoint adoptant	286
DATE_REP_ACTREPC3: Date de reprise d'activité professionnelle du répondant adoptant	286
DIFF_INDIS: Difficultés de garde si accueil indisponible	261
DIFF_MAL1: Difficultés de garde si enfant malade	260
DIFF_MAL2: Difficultés de garde si parents malades	260
DIFF_TRAV: Difficultés de garde si problème d'organisation au travail	260
DUR_CONJC3: Durée d'occupation de l'emploi du conjoint adoptant à l'arrivée du benjamin CAS 3287	287
DUR_MERE: Durée d'occupation de l'emploi de la mère à l'arrivée du benjamin	287
DUR_PERE: Durée d'occupation de l'emploi du père à l'arrivée du benjamin	287
DUR_REPC3: Durée d'occupation de l'emploi du répondant adoptant à l'arrivée du benjamin	286
FORM: Intervenant qui gère les formalités administratives	273
FORM_LIB: Autre intervenant qui gère les formalités administratives	273
FRAC_CPATER: Nombre de périodes du congé paternité	284
GARDFA: Garde par la famille	261
IDMEN: Identifiant ménage	251
JOURS_ADOPTC3: Prise des 3 jours employeurs par le répondant adoptant	287
JOURS_CONJC3: Prise des 3 jours employeurs par le conjoint adoptant	288
JOURS_PERE: Prise des 3 jours employeurs par le père	288
JR_INDIS: Nombre de jours accueil indisponible pendant la semaine de référence	254
JR_RESALT: Nombre de jours en résidence alternée pendant la semaine de référence	255
MALADIE: Intervenant qui reste avec enfant malade	274
MALADIE_LIB: Autre intervenant qui reste avec enfant malade	274
MEN_AUT: Autres personnes dans le ménage	252
MENAGE_AEEH: ménage beneficiaire de l'AEEH	288
MR_CJA: mère du conjoint en activité	263
MR_MRABSA: mere de la mère absente en activite	265
MR_PRABSA: mere du pere absent en activité	264
MR_REPA: mere du répondant en activité	262
NAISSJUILLET: Naissance du benjamin après le 1er juillet 2021	282
NB_BCONGE: Nombre de jours de congé la semaine de référence	256
NB_CONGE: Nombre de jours de congé la semaine de référence	254
NB_CONGE2: Nombre de jours de congé la semaine de référence - conjoint	254
NBAUT: Nombre d'autres personnes dans le ménage	252
NBCGE_CPATER: Nombre de congé pris pour prolonger le congé de paternité	284
NBCGEE_CPATER: Nombre de jours de congé envisagé pour prolonger le congé de paternité	286
NBCPADOPTIONCONJC3_NSP: duree du congé d'adoption du conjoint NSP adoptant	290
NBCPADOPTIONREPC3_NSP: duree du congé d'adoption du répondant NSP adoptant	290
NBCPATER_NSP: duree congé de paternité NSP	283
NBCPATERFIN_NSP: Nombre de jours du congé de paternité restants NSP	284
NBENF: Nombre d'enfants	251

NBENF_0_3: Nombre d'enfants de moins de 3 ans	251
NBENF_3_6: Nombre d'enfants de 3 à 6 ans	251
NBENFL45: Nombre d'enfants dont l'un des parents ne vit pas dans le ménage	251
NBJCPADOPTIONCONJC3: duree en jours du congé d'adoption du conjoint adoptant	289
NBJCPADOPTIONREPC3: Duree en jours du congé d'adoption du répondant adoptant	288
NBJCPATER: Nombre de jours de congé de paternité.....	283
NBJCPATERFIN: Nombre de jours du congé de paternité restants.....	284
NBJECPATER: Nombre de jours supplémentaires du congé de paternité.....	285
NBSCPADOPTIONCONJC3: Duree en semaines du congé d'adoption du conjoint adoptant	289
NBSCPADOPTIONREPC3: duree en semaines du congé d'adoption du répondant adoptant.....	289
NBSCPATER: nombre de semaines de congé de paternité	283
NBTCADOPTIONCONJC3: prise de la totalité du congé d'adoption du conjoint adoptant.....	289
NBTCADOPTIONREPC3: prise de la totalité du congé d'adoption du répondant adoptant	289
NBTCATER: congé de paternité pris en totalité	283
NJOURS_ADOPTC3: absence de droit à congé d'adoption du répondant adoptant	290
NJOURS_CONJC3: absence de droit à congé d'adoption du conjoint adoptant.....	290
NJOURS_PERE: absence de droit à congé de naissance du père	290
PAR_CJA: parents du conjoint en activité	263
PAR_CJV: parents du conjoint en vie	262
PAR_MRABSA: parents de la mère absente en activité.....	265
PAR_MRABSV: parents de la mère absente en vie	264
PAR_PRABSA: parents du pere absent en activité	264
PAR_PRABSV: parents du pere absent en vie.....	263
PAR_REPA: parents du répondant en activité	262
PAR_REPV: parents du répondant toujours en vie.....	261
PARABS: Parent absent du ménage.....	291
PCPADOPTIONCONJC3: Période du congé adoption conjoint adoptant	292
PCPADOPTIONREPC3: Période du congé adoption répondant adoptant.....	292
PCPATER: Période du congé de paternité	284
PECPATER: Période envisagée du congé de paternité	285
Poidsf: Pondération	251
PR_CJA: pere du conjoint en activite	263
PR_MRABSA: père de la mère absente en activite	265
PR_PRABSA: pere du pere absent en activite.....	264
PR_REPA: pere du répondant en activite	262
PROB: Intervenant qui est appelé si problème	272
PROB_LIB: Autre intervenant qui est appelé si problème	272
PROX: proximite familiale	265
PROX_AUT: proximite familiale d'autres membres de la famille	266
PROX_HAND: proximite familiale dans le cas d'un enfant malade ou handicapé.....	266
PROX_MERE: proximite familiale de la mere absente	266
PROX_ONC: proximite familiale des oncles et tantes	266
PROX_PERE: proximite familiale du pere absent.....	266
PROX_PRCJ: proximite familiale des parents du conjoint.....	266
PROX_PRMERE: proximite familiale des parents de la mere absente	266
PROX_PRPERE: proximite familiale des parents du pere absent.....	266
PROX_PRREP: proximite familiale des parents du repondant	266
QPV: quartiers de la politique de la ville.....	277
REF_INDIS: Accueil indisponible pendant la semaine de référence	38
REF_RESALT: En résidence alternée pendant la semaine de référence	255
reg: Région	276
REVEIL: Intervenant qui se réveille la nuit	273
REVEIL_LIB: Autre intervenant qui se réveille la nuit	274
SEM_REF_NUM: Identification de la semaine de référence	278
SIT_CONJC3: situation par rapport à l'emploi du conjoint adoptant.....	291
SIT_MERE: situation par rapport à l'emploi de la mère	291
SIT_PERE: situation par rapport à l'emploi du père.....	292
SIT_REPC3: situation par rapport à l'emploi du répondant adoptant	291
Tuu2017: Tranche d'unité urbaine.....	276
TYPGEE_CPATER: type congé pris pour prolonger le congé de paternité	283
TYPGEE_CPATER: type de congé envisagé pour prolonger le congé de paternité	285

E - Calendrier

Age: Age en mois	324
DATE_COLL: Date de la collecte	324
DUREE: Durée de la séquence	326
HDEB: Heure de début de la séquence	324
HFIN: Heure de fin de la séquence	325
Identi: Identifiant individu	324
IDMEN: Identifiant ménage.....	324
INTER: Intervenant pour la séquence	325
JOUR: Jour de la semaine.....	324
NOI: Numéro d'ordre individuel	324
poidsf: Pondération.....	324